



BUPATI BANTUL
DAERAH ISTIMEWA YOGYAKARTA
KEPUTUSAN BUPATI BANTUL
NOMOR 537 TAHUN 2024

TENTANG
PENETAPAN LOKASI PERUMAHAN KUMUH DAN PERMUKIMAN KUMUH
DI KABUPATEN BANTUL

BUPATI BANTUL,

- Menimbang : a. bahwa peningkatan kualitas terhadap perumahan kumuh dan permukiman kumuh bertujuan untuk mewujudkan perumahan dan kawasan permukiman yang layak huni dalam lingkungan yang sehat, aman, serasi, dan teratur;
- b. bahwa telah dilakukan proses pendataan perumahan kumuh dan permukiman kumuh yang dilakukan oleh Pemerintah Daerah Kabupaten Bantul dengan melibatkan peran masyarakat, dan telah mendapatkan verifikasi dari Pemerintah Pusat dan Pemerintah Daerah Provinsi sesuai dengan kewenangannya;
- c. bahwa berdasarkan pertimbangan sebagaimana dimaksud dalam huruf a dan b, perlu menetapkan Keputusan Bupati tentang Penetapan Lokasi Perumahan Kumuh dan Permukiman Kumuh di Kabupaten Bantul;
- Mengingat : 1. Undang-Undang Nomor 15 Tahun 1950 tentang Pembentukan Daerah-Daerah Kabupaten Dalam Lingkungan Daerah Istimewa Jogjakarta (Berita Negara Republik Indonesia Tahun 1950 Nomor 44);

2. Undang-Undang Nomor 23 Tahun 2014 tentang Pemerintahan Daerah (Lembaran Negara Republik Indonesia Tahun 2014 Nomor 244, Tambahan Lembaran Negara Republik Indonesia Nomor 5587) sebagaimana telah beberapa kali diubah terakhir dengan Undang-Undang Nomor 6 Tahun 2023 tentang Penetapan Peraturan Pemerintah Pengganti Undang-Undang Nomor 2 Tahun 2022 tentang Cipta Kerja menjadi Undang-Undang (Lembaran Negara Republik Indonesia Tahun 2023 Nomor 41, Tambahan Lembaran Negara Republik Indonesia Nomor 6856);
3. Peraturan Pemerintah Nomor 32 Tahun 1950 tentang Penetapan Mulai Berlakunya Undang-Undang Tahun 1950 Nomor 12, 13, 14 dan 15 dari Hal Pembentukan Daerah-Daerah Kabupaten di Djawa Timoer/Tengah/Barat dan Daerah Istimewa Jogjakarta (Berita Negara Republik Indonesia Tahun 1950 Nomor 59);
4. Peraturan Menteri Pekerjaan Umum dan Perumahan Rakyat Nomor 14/PRT/M/2018 tentang Pencegahan dan Peningkatan Kualitas Terhadap Perumahan Kumuh dan Permukiman Kumuh;
5. Peraturan Menteri Pekerjaan Umum dan Perumahan Rakyat Nomor 29/PRT/M/2018 Tahun 2018 tentang Standar Teknis Standar Pelayanan Minimal Pekerjaan Umum dan Perumahan Rakyat;
6. Peraturan Daerah Kabupaten Bantul Nomor 10 Tahun 2017 tentang Pencegahan dan Peningkatan Kualitas Terhadap Perumahan Kumuh dan Permukiman Kumuh (Lembaran Daerah Kabupaten Bantul Tahun 2017 Nomor 10, Tambahan Lembaran Daerah Kabupaten Bantul Nomor 82);

MEMUTUSKAN:

Menetapkan : KEPUTUSAN BUPATI TENTANG PENETAPAN LOKASI PERUMAHAN KUMUH DAN PERMUKIMAN KUMUH DI KABUPATEN BANTUL.

- KESATU : Penetapan Lokasi Perumahan Kumuh dan Permukiman Kumuh di Kabupaten Bantul meliputi:
- a. Tabel Daftar Lokasi
 - b. Peta Sebaran Lokasi
 - c. Buku Profil Lokasi
- sebagaimana tercantum dalam Lampiran I, Lampiran II, dan Lampiran III yang merupakan bagian tidak terpisahkan dari Keputusan Bupati ini.
- KEDUA : Lokasi Perumahan Kumuh dan Permukiman Kumuh sebagaimana dimaksud dalam Diktum KESATU ditetapkan berdasarkan hasil pendataan yang dilakukan oleh Pemerintah Kabupaten Bantul dengan melibatkan peran masyarakat berpedoman pada Peraturan Menteri Pekerjaan Umum dan Perumahan Rakyat Nomor 14/PRT/M/2018 tentang Pencegahan dan Peningkatan Kualitas Terhadap Perumahan Kumuh dan Permukiman Kumuh.
- KETIGA : Lokasi Perumahan Kumuh dan Permukiman Kumuh di Kabupaten Bantul sebagaimana dimaksud dalam Diktum KESATU ditetapkan sebagai dasar penyusunan Rencana Penanganan Perumahan Kumuh dan Permukiman Kumuh di Kabupaten Bantul yang merupakan komitmen Pemerintah Kabupaten Bantul dalam mendukung Program Nasional Pengentasan Permukiman Kumuh termasuk Target Nasional Permukiman Tanpa Kumuh.
- KEEMPAT : Lokasi Perumahan Kumuh dan Permukiman Kumuh di Kabupaten Bantul meliputi 30 (tiga puluh) Kalurahan di 10 (sepuluh) Kapanewon meliputi Kapanewon Banguntapan, Kapanewon Bantul, Kapanewon Kasihan, Kapanewon Kretek, Kapanewon Pajangan, Kapanewon Piyungan, Kapanewon Sewon, Kapanewon Srandakan, Kapanewon Sanden, dan Kapanewon Sedayu dengan luas total sebesar 200,22 (dua ratus koma dua puluh dua) hektar.

- KELIMA : Pada saat mulai berlakunya Keputusan Bupati ini, maka:
- a. Keputusan Bupati Bantul Nomor 82 Tahun 2021 tentang Daftar Lokasi Perumahan Kumuh dan Permukiman Kumuh di Kabupaten Bantul; dan
 - b. Keputusan Bupati Bantul Nomor 193 Tahun 2021 tentang Perubahan Atas Keputusan Bupati Bantul Nomor 82 Tahun 2021 tentang Daftar Lokasi Perumahan Kumuh dan Permukiman Kumuh di Kabupaten Bantul, dicabut dan dinyatakan tidak berlaku.
- KEENAM : Keputusan Bupati ini mulai berlaku pada tanggal ditetapkan.

Ditetapkan di Bantul
pada tanggal 8 November 2024
Pjs. BUPATI BANTUL,

ttd

ADI BAYU KRISTANTO

Salinan Keputusan Bupati ini disampaikan kepada Yth.:

1. Menteri Pekerjaan Umum dan Perumahan Rakyat RI di Jakarta;
2. Kepala Balai Prasarana dan Permukiman Wilayah DIY;
3. Kepala Dinas Pekerjaan Umum, Perumahan dan Energi Sumber Daya Mineral Daerah Istimewa Yogyakarta;
4. Kepala Badan Perencanaan Pembangunan Daerah Kabupaten Bantul;
5. Kepala Dinas Pekerjaan Umum, Perumahan dan Kawasan Permukiman Kabupaten Bantul;
6. Kepala Badan Pengelolaan Keuangan, Pendapatan dan Aset Daerah Kabupaten Bantul;
7. Panewu Banguntapan;
8. Panewu Bantul;
9. Panewu Kasihan;
10. Panewu Kretek;
11. Panewu Pajangan;
12. Panewu Piyungan;
13. Panewu Sewon;
14. Panewu Srandakan;
15. Panewu Sanden;
16. Panewu Sedayu;

Untuk diketahui dan/atau dipergunakan sebagaimana mestinya.



LAMPIRAN BA HASIL VERIFIKASI PENDATAAN KUMUH KABUPATEN BANTUL TAHUN 2024

NO	NAMA KAWASAN	JUMLAH LUAS	LUAS (Ha)	LINGKUP ADMINISTRATIF			KOORDINAT		KEPENDUDUKAN		KEKUMUHAN		PERT. LAIN		LEGALITAS TANAH	PRIORITAS
				RT/RW	KELURAHAN/ DESA	KECAMATAN /DISTRIK	LINTANG	BUJUR	JUMLAH	KEPADATAN	NILAI	TINGK.	NILAI	TINGK.		
1	Plumbon - Karangbendo	9.33	0.62	RT015-DS048	Banguntapan	Banguntapan	-7.786524°	110.397240°	71	<400 Jiwa/Ha	25	Kumuh Ringan	7	Sedang	Legal	C3/6
	Plumbon - Karangbendo		0.11	RT016-DS048	Banguntapan	Banguntapan	-7.787884°	110.398087°	314	<400 Jiwa/Ha	25	Kumuh Ringan	11	Tinggi	Legal	C1/3
	Plumbon - Karangbendo		0.60	RT018-DS048	Banguntapan	Banguntapan	-7.787525°	110.397455°	112	<400 Jiwa/Ha	28	Kumuh Ringan	7	Sedang	Legal	C3/6
	Plumbon - Karangbendo		0.50	RT021-DS050	Banguntapan	Banguntapan	-7.797691°	110.398760°	199	<400 Jiwa/Ha	26	Kumuh Ringan	13	Tinggi	Legal	C1/3
	Plumbon - Karangbendo		0.33	RT024-DS050	Banguntapan	Banguntapan	-7.798308°	110.398706°	145	<400 Jiwa/Ha	26	Kumuh Ringan	11	Tinggi	Legal	C1/3
	Plumbon - Karangbendo		0.44	RT025-DS050	Banguntapan	Banguntapan	-7.798822°	110.398383°	213	<400 Jiwa/Ha	22	Kumuh Ringan	13	Tinggi	Legal	C1/3
	Plumbon - Karangbendo		0.91	RT026-DS050	Banguntapan	Banguntapan	-7.799303°	110.399033°	62	<400 Jiwa/Ha	19	Kumuh Ringan	11	Tinggi	Legal	C1/3
	Plumbon - Karangbendo		1.27	RT002-DS050	Banguntapan	Banguntapan	-7.793882°	110.397068°	66	<400 Jiwa/Ha	17	Kumuh Ringan	11	Tinggi	Legal	C1/3
	Plumbon - Karangbendo		1.12	RT003-DS050	Banguntapan	Banguntapan	-7.794513°	110.397004°	86	<400 Jiwa/Ha	20	Kumuh Ringan	11	Tinggi	Legal	C1/3
	Plumbon - Karangbendo		0.79	RT005-DS050	Banguntapan	Banguntapan	-7.795358°	110.397262°	77	<400 Jiwa/Ha	20	Kumuh Ringan	11	Tinggi	Legal	C1/3
	Plumbon - Karangbendo		2.64	RT006-DS050	Banguntapan	Banguntapan	-7.796706°	110.397962°	16	<400 Jiwa/Ha	26	Kumuh Ringan	11	Tinggi	Legal	C1/3
2	Wiyoro	0.58	0.58	RT007-DS072	Baturetno	Banguntapan	-7.824863°	110.413596°	87	<400 Jiwa/Ha	30	Kumuh Ringan	6	Sedang	Legal	C3/6
3	Pamotan	2.71	2.71	RT004-DS067	Jambidan	Banguntapan	-7.856266°	110.424564°	27	<400 Jiwa/Ha	18	Kumuh Ringan	7	Sedang	Legal	C3/6
4	Bodon	8.58	0.94	RT001-DS078	Jagalan	Banguntapan	-7.828456°	110.396058°	46	<400 Jiwa/Ha	26	Kumuh Ringan	11	Tinggi	Legal	C1/3
	Bodon		0.38	RT002-DS078	Jagalan	Banguntapan	-7.827836°	110.395262°	29	<400 Jiwa/Ha	16	Kumuh Ringan	11	Tinggi	Legal	C1/3
	Bodon		0.94	RT003-DS078	Jagalan	Banguntapan	-7.828716°	110.395533°	68	<400 Jiwa/Ha	20	Kumuh Ringan	11	Tinggi	Legal	C1/3
	Bodon		0.92	RT004-DS078	Jagalan	Banguntapan	-7.829724°	110.395537°	65	<400 Jiwa/Ha	20	Kumuh Ringan	11	Tinggi	Legal	C1/3
	Bodon		0.70	RT005-DS078	Jagalan	Banguntapan	-7.830379°	110.395434°	81	<400 Jiwa/Ha	19	Kumuh Ringan	11	Tinggi	Legal	C1/3
	Bodon		0.75	RT007-DS078	Jagalan	Banguntapan	-7.827966°	110.394298°	44	<400 Jiwa/Ha	17	Kumuh Ringan	11	Tinggi	Legal	C1/3
	Bodon		0.88	RT008-DS078	Jagalan	Banguntapan	-7.829176°	110.394870°	83	<400 Jiwa/Ha	16	Kumuh Ringan	11	Tinggi	Legal	C1/3
	Bodon		0.90	RT010-DS078	Jagalan	Banguntapan	-7.829445°	110.393813°	150	<400 Jiwa/Ha	20	Kumuh Ringan	11	Tinggi	Legal	C1/3
	Bodon		0.69	RT011-DS078	Jagalan	Banguntapan	-7.827649°	110.393790°	57	<400 Jiwa/Ha	20	Kumuh Ringan	11	Tinggi	Legal	C1/3
	Bodon		1.48	RT012-DS077	Jagalan	Banguntapan	-7.832204°	110.396264°	109	<400 Jiwa/Ha	20	Kumuh Ringan	11	Tinggi	Legal	C1/3
5	Dladan	1.44	1.44	RT003-DS175	Tamanan	Banguntapan	-7.839642°	110.394912°	70	<400 Jiwa/Ha	32	Kumuh Ringan	11	Tinggi	Legal	C1/3
6	Kragilan	2.22	1.17	RT005-DS171	Tamanan	Banguntapan	-7.830813°	110.382183°	58	<400 Jiwa/Ha	28	Kumuh Ringan	11	Tinggi	Legal	C1/3
	Kragilan		1.05	RT006-DS171	Tamanan	Banguntapan	-7.830775°	110.384731°	23	<400 Jiwa/Ha	21	Kumuh Ringan	11	Tinggi	Legal	C1/3
7	Salakan	4.28	0.56	RT003-DS038	Potorono	Banguntapan	-7.843453°	110.425575°	106	<400 Jiwa/Ha	30	Kumuh Ringan	3	Rendah	Legal	C5/9
	Salakan		0.99	RT006-DS038	Potorono	Banguntapan	-7.843158°	110.426431°	62	<400 Jiwa/Ha	33	Kumuh Ringan	3	Rendah	Legal	C5/9
	Salakan		1.53	RT001-DS038	Potorono	Banguntapan	-7.838707°	110.424886°	24	<400 Jiwa/Ha	31	Kumuh Ringan	7	Sedang	Legal	C3/6
	Salakan		1.20	RT005-DS038	Potorono	Banguntapan	-7.845449°	110.425432°	16	<400 Jiwa/Ha	22	Kumuh Ringan	11	Tinggi	Legal	C1/3
8	Sampangan	1.39	0.73	RT003-DS056	Wirokerten	Banguntapan	-7.851752°	110.398781°	83	<400 Jiwa/Ha	26	Kumuh Ringan	3	Rendah	Legal	C5/9
	Sampangan		0.66	RT006-DS056	Wirokerten	Banguntapan	-7.851960°	110.399151°	71	<400 Jiwa/Ha	20	Kumuh Ringan	3	Rendah	Legal	C5/9
9	Badegan	0.96	0.96	RT011-DS194	Bantul	Bantul	-7.891353°	110.331365°	76	<400 Jiwa/Ha	20	Kumuh Ringan	11	Tinggi	Legal	C1/3
10	Geblag	3.09	0.62	RT003-DS197	Bantul	Bantul	-7.872685°	110.326758°	72	<400 Jiwa/Ha	25	Kumuh Ringan	11	Tinggi	Legal	C1/3
	Geblag		1.22	RT004-DS197	Bantul	Bantul	-7.872545°	110.328267°	56	<400 Jiwa/Ha	18	Kumuh Ringan	11	Tinggi	Legal	C1/3
	Geblag		1.25	RT002-DS197	Bantul	Bantul	-7.871042°	110.326140°	54	<400 Jiwa/Ha	17	Kumuh Ringan	11	Tinggi	Legal	C1/3
11	Serut	0.39	0.39	RT008-DS425	Palbapang	Bantul	-7.908548°	110.333831°	77	<400 Jiwa/Ha	23	Kumuh Ringan	3	Rendah	Legal	C5/9
12	Bolon	1.24	1.24	RT001-SD422	Palbapang	Bantul	-7.908661°	110.324379°	79	<400 Jiwa/Ha	24	Kumuh Ringan	3	Rendah	Legal	C5/9
13	Neco	1.29	1.29	RT003-DS411	Sabdodadi	Bantul	-7.889658°	110.349410°	125	<400 Jiwa/Ha	21	Kumuh Ringan	3	Rendah	Legal	C5/9
14	Keyongan	1.05	1.05	RT003-DS415	Sabdodadi	Bantul	-7.889630°	110.362720°	81	<400 Jiwa/Ha	21	Kumuh Ringan	3	Rendah	Legal	C5/9
15	Kasongan	9.94	3.73	RT002-DS408	Bangunjiwo	Kasihan	-7.844109°	110.333706°	40	<400 Jiwa/Ha	27	Kumuh Ringan	11	Tinggi	Legal	C1/3

	Kasongan		1.95	RT004-DS408	Bangunjiwo	Kasihani	-7.846566°	110.336697°	54	<400 Jiwa/Ha	21	Kumuh Ringan	11	Tinggi	Legal	C1/3
	Kasongan		3.12	RT005-DS408	Bangunjiwo	Kasihani	-7.844211°	110.336328°	85	<400 Jiwa/Ha	18	Kumuh Ringan	11	Tinggi	Legal	C1/3
	Kasongan		1.14	RT006-DS408	Bangunjiwo	Kasihani	-7.844732°	110.337782°	53	<400 Jiwa/Ha	18	Kumuh Ringan	11	Tinggi	Legal	C1/3
16	Jogonalan Lor	0.68	0.68	RT004-DS144	Tirtomirmolo	Kasihani	-7.828324°	110.351229°	262	<400 Jiwa/Ha	36	Kumuh Ringan	13	Tinggi	Legal	C1/3
17	Jogonalan Kidul	1.56	1.56	RT010-DS145	Tirtomirmolo	Kasihani	-7.837089°	110.348926°	39	<400 Jiwa/Ha	37	Kumuh Ringan	7	Sedang	Legal	C3/6
18	Ngewotan/Janten	1.60	0.69	RT001-DS166	Ngestiharjo	Kasihani	-7.792456°	110.343846°	71	<400 Jiwa/Ha	29	Kumuh Ringan	3	Rendah	Legal	C5/9
	Ngewotan/Janten		0.62	RT004-DS166	Ngestiharjo	Kasihani	-7.792381°	110.343188°	134	<400 Jiwa/Ha	26	Kumuh Ringan	7	Sedang	Legal	C3/6
	Ngewotan/Janten		0.28	RT005-DS166	Ngestiharjo	Kasihani	-7.793246°	110.343062°	273	<400 Jiwa/Ha	30	Kumuh Ringan	13	Tinggi	Legal	C1/3
19	Kaliputih	0.88	0.88	RT045-DS027	Pendowoharjo	Sewon	-7.848335°	110.346252°	116	<400 Jiwa/Ha	38	Kumuh Sedang	7	Sedang	Legal	C3/6
20	Banyon	3.90	3.90	RT074-DS032	Pendowoharjo	Sewon	-7.851771°	110.329989°	31	<400 Jiwa/Ha	30	Kumuh Ringan	7	Sedang	Legal	C3/6
21	Semail	4.25	1.69	RT005-DS131	Bangunharjo	Sewon	-7.851127°	110.370030°	61	<400 Jiwa/Ha	25	Kumuh Ringan	11	Tinggi	Legal	C1/3
	Semail		2.55	RT003-DS131	Bangunharjo	Sewon	-7.854369°	110.369396°	68	<400 Jiwa/Ha	24	Kumuh Ringan	11	Tinggi	Legal	B1/2
22	Randubelang	1.18	1.18	RT003-DS122	Bangunharjo	Sewon	-7.828733°	110.371301°	82	<400 Jiwa/Ha	29	Kumuh Ringan	11	Tinggi	Legal	C1/3
23	Ngireng Ireng	1.05	0.52	RT001-DS108	Panggungharjo	Sewon	-7.858690°	110.353163°	120	<400 Jiwa/Ha	23	Kumuh Ringan	11	Tinggi	Legal	C1/3
	Ngireng Ireng		0.52	RT002-DS108	Panggungharjo	Sewon	-7.858052°	110.353036°	125	<400 Jiwa/Ha	18	Kumuh Ringan	11	Tinggi	Legal	C1/3
24	Geneng	1.38	1.38	RT002-DS109	Panggungharjo	Sewon	-7.854183°	110.349389°	127	<400 Jiwa/Ha	30	Kumuh Ringan	11	Tinggi	Legal	C1/3
25	Jaranan	0.35	0.35	RT003-DS110	Panggungharjo	Sewon	-7.845415°	110.346816°	91	<400 Jiwa/Ha	20	Kumuh Ringan	11	Tinggi	Legal	C1/3
26	Pelemsewu	1.31	1.31	RT002-DS115	Panggungharjo	Sewon	-7.836590°	110.359260°	112	<400 Jiwa/Ha	23	Kumuh Ringan	11	Tinggi	Legal	C1/3
27	Glugo	2.40	0.88	RT008-DS116	Panggungharjo	Sewon	-7.831438°	110.363915°	132	<400 Jiwa/Ha	16	Kumuh Ringan	11	Tinggi	Legal	C1/3
	Glugo		1.52	RT011-DS116	Panggungharjo	Sewon	-7.832137°	110.363777°	149	<400 Jiwa/Ha	17	Kumuh Ringan	11	Tinggi	Legal	C1/3
28	Glondong	1.51	1.51	RT004-DS111	Panggungharjo	Sewon	-7.850097°	110.355155°	99	<400 Jiwa/Ha	16	Kumuh Ringan	11	Tinggi	Legal	C1/3
29	Cabean	0.33	0.33	RT006-DS107	Panggungharjo	Sewon	-7.860044°	110.355542°	406	>400 Jiwa/Ha	25	Kumuh Ringan	15	Tinggi	Legal	C1/3
30	Pandes	1.53	1.53	RT006-DS112	Panggungharjo	Sewon	-7.842841°	110.358803°	71	<400 Jiwa/Ha	19	Kumuh Ringan	11	Tinggi	Legal	C1/3
31	Sukoharjo	0.90	0.90	RT004-DS345	Argodadi	Sedayu	-7.847496°	110.243418°	22	<400 Jiwa/Ha	22	Kumuh Ringan	3	Rendah	Legal	C5/9
32	Jaten	0.85	0.85	RT001-DS360	Argosari	Sedayu	-7.811625°	110.248418°	28	<400 Jiwa/Ha	24	Kumuh Ringan	3	Rendah	Legal	C5/9
33	Plawonan	0.67	0.67	RT003-DS375	Argomulyo	Sedayu	-7.811071°	110.280036°	50	<400 Jiwa/Ha	21	Kumuh Ringan	3	Rendah	Legal	C5/9
34	Watu	0.72	0.45	RT005-DS371	Argomulyo	Sedayu	-7.799160°	110.281031°	91	<400 Jiwa/Ha	16	Kumuh Ringan	3	Rendah	Legal	C5/9
	Watu		0.27	RT006-DS371	Argomulyo	Sedayu	-7.799184°	110.281426°	59	<400 Jiwa/Ha	16	Kumuh Ringan	3	Rendah	Legal	C5/9
35	Ngablak	3.33	1.80	RT001-DS710	Sitimulyo	Piyungan	-7.859528°	110.424805°	32	<400 Jiwa/Ha	26	Kumuh Ringan	11	Tinggi	Legal	C1/3
	Ngablak		1.53	RT002-DS710	Sitimulyo	Piyungan	-7.859002°	110.426584°	30	<400 Jiwa/Ha	36	Kumuh Ringan	11	Tinggi	Legal	C1/3
36	Wanujaya Kidul	4.00	1.21	RT002-DS709	Srimartani	Piyungan	-7.833049°	110.481444°	59	<400 Jiwa/Ha	26	Kumuh Ringan	11	Tinggi	Legal	C1/3
	Wanujaya Kidul		0.92	RT003-DS709	Srimartani	Piyungan	-7.833919°	110.480298°	108	<400 Jiwa/Ha	20	Kumuh Ringan	11	Tinggi	Legal	C1/3
	Wanujaya Kidul		1.87	RT005-DS709	Srimartani	Piyungan	-7.831520°	110.481008°	75	<400 Jiwa/Ha	20	Kumuh Ringan	11	Tinggi	Legal	C1/3
37	Sandeyan	3.27	0.84	RT001-DS708	Srimulyo	Piyungan	-7.836208°	110.467722°	81	<400 Jiwa/Ha	19	Kumuh Ringan	11	Tinggi	Legal	C1/3
	Sandeyan		1.85	RT002-DS708	Srimulyo	Piyungan	-7.836547°	110.468438°	64	<400 Jiwa/Ha	23	Kumuh Ringan	11	Tinggi	Legal	C1/3
	Sandeyan		0.58	RT005-DS708	Srimulyo	Piyungan	-7.837017°	110.472600°	30	<400 Jiwa/Ha	17	Kumuh Ringan	11	Tinggi	Legal	C1/3
38	Dukuh	4.54	1.92	RT001-DS700	Guwosari	Pajangan	-7.877055°	110.317953°	65	<400 Jiwa/Ha	31	Kumuh Ringan	11	Tinggi	Legal	C1/3
	Dukuh		1.51	RT002-DS700	Guwosari	Pajangan	-7.877092°	110.316688°	60	<400 Jiwa/Ha	20	Kumuh Ringan	11	Tinggi	Legal	C1/3
	Dukuh		1.11	RT006-DS700	Guwosari	Pajangan	-7.873621°	110.319718°	65	<400 Jiwa/Ha	31	Kumuh Ringan	11	Tinggi	Legal	C1/3
39	Benyo	6.62	2.59	RT004-DS701	Sendangsari	Pajangan	-7.896731°	110.293363°	21	<400 Jiwa/Ha	31	Kumuh Ringan	3	Rendah	Legal	C5/9
	Benyo		1.66	RT008-DS701	Sendangsari	Pajangan	-7.898434°	110.293517°	39	<400 Jiwa/Ha	30	Kumuh Ringan	3	Rendah	Legal	C5/9
	Benyo		2.36	RT009-DS701	Sendangsari	Pajangan	-7.898495°	110.290420°	22	<400 Jiwa/Ha	26	Kumuh Ringan	3	Rendah	Legal	C5/9
40	Jogonalan	19.60	3.10	RT001-DS144	Tirtomirmolo	Kasihani	-7.82898332	110.3498897	142	< 400 Jiwa/Ha	22	Kumuh Ringan	11	Tinggi	Legal	C1/3
	Jogonalan		0.99	RT002-DS144	Tirtomirmolo	Kasihani	-7.83066205	110.3486933	234	< 400 Jiwa/Ha	24	Kumuh Ringan	11	Tinggi	Legal	C1/3
	Jogonalan		1.46	RT003-DS144	Tirtomirmolo	Kasihani	-7.8305011	110.3495237	131	< 400 Jiwa/Ha	22	Kumuh Ringan	11	Tinggi	Legal	C1/3
	Jogonalan		1.95	RT005-DS144	Tirtomirmolo	Kasihani	-7.83087187	110.3505293	125	< 400 Jiwa/Ha	20	Kumuh Ringan	11	Tinggi	Legal	C1/3
	Jogonalan		1.42	RT001-DS145	Tirtomirmolo	Kasihani	-7.83216664	110.3486812	110	< 400 Jiwa/Ha	21	Kumuh Ringan	11	Tinggi	Legal	C1/3
	Jogonalan		2.27	RT002-DS145	Tirtomirmolo	Kasihani	-7.83196083	110.3508887	120	< 400 Jiwa/Ha	26	Kumuh Ringan	11	Tinggi	Legal	C1/3
	Jogonalan		2.36	RT004-DS145	Tirtomirmolo	Kasihani	-7.83332586	110.351033	122	< 400 Jiwa/Ha	16	Kumuh Ringan	11	Tinggi	Legal	C1/3
	Jogonalan		1.66	RT005-DS145	Tirtomirmolo	Kasihani	-7.8337482	110.3496826	118	< 400 Jiwa/Ha	16	Kumuh Ringan	11	Tinggi	Legal	C1/3
	Jogonalan		0.77	RT006-DS145	Tirtomirmolo	Kasihani	-7.83314143	110.3487047	203	< 400 Jiwa/Ha	17	Kumuh Ringan	11	Tinggi	Legal	C1/3
	Jogonalan		2.39	RT007-DS145	Tirtomirmolo	Kasihani	-7.8345529	110.3485846	102	< 400 Jiwa/Ha	19	Kumuh Ringan	11	Tinggi	Legal	C1/3
	Jogonalan		1.24	RT009-DS145	Tirtomirmolo	Kasihani	-7.83515613	110.3466064	168	< 400 Jiwa/Ha	23	Kumuh Ringan	11	Tinggi	Legal	C1/3

41	Jaranan-Pringgolayan	31.19	3.31	RT002-DS044	Banguntapan	Banguntapan	-7.81196567	110.4057316	156	< 400 Jiwa/Ha	31	Kumuh Ringan	0	0	Legal	C1/3
	Jaranan-Pringgolayan		2.61	RT002-DS052	Banguntapan	Banguntapan	-7.8212879	110.4063122	105	< 400 Jiwa/Ha	20	Kumuh Ringan	0	0	Legal	C1/3
	Jaranan-Pringgolayan		2.99	RT003-DS044	Banguntapan	Banguntapan	-7.81239859	110.4071304	88	< 400 Jiwa/Ha	29	Kumuh Ringan	0	0	Legal	C1/3
	Jaranan-Pringgolayan		2.05	RT003-DS052	Banguntapan	Banguntapan	-7.82264024	110.406255	143	< 400 Jiwa/Ha	16	Kumuh Ringan	0	0	Legal	C1/3
	Jaranan-Pringgolayan		1.90	RT004-DS044	Banguntapan	Banguntapan	-7.81303055	110.4084052	170	< 400 Jiwa/Ha	23	Kumuh Ringan	0	0	Legal	C1/3
	Jaranan-Pringgolayan		1.99	RT004-DS052	Banguntapan	Banguntapan	-7.82291457	110.4072225	132	< 400 Jiwa/Ha	21	Kumuh Ringan	0	0	Legal	C1/3
	Jaranan-Pringgolayan		1.53	RT005-DS044	Banguntapan	Banguntapan	-7.8142224	110.4079054	120	< 400 Jiwa/Ha	30	Kumuh Ringan	0	0	Legal	C1/3
	Jaranan-Pringgolayan		1.15	RT006-DS044	Banguntapan	Banguntapan	-7.81594235	110.4075481	304	< 400 Jiwa/Ha	36	Kumuh Ringan	0	0	Legal	C1/3
	Jaranan-Pringgolayan		2.00	RT006-DS052	Banguntapan	Banguntapan	-7.82366193	110.4057804	99	< 400 Jiwa/Ha	16	Kumuh Ringan	0	0	Legal	C1/3
	Jaranan-Pringgolayan		1.75	RT007-DS044	Banguntapan	Banguntapan	-7.81587325	110.4084429	101	< 400 Jiwa/Ha	25	Kumuh Ringan	0	0	Legal	C1/3
	Jaranan-Pringgolayan		0.79	RT008-DS044	Banguntapan	Banguntapan	-7.81652626	110.408896	67	< 400 Jiwa/Ha	27	Kumuh Ringan	11	Tinggi	Legal	C1/3
	Jaranan-Pringgolayan		2.23	RT008-DS052	Banguntapan	Banguntapan	-7.82547023	110.4057443	98	< 400 Jiwa/Ha	16	Kumuh Ringan	11	Tinggi	Legal	C1/3
	Jaranan-Pringgolayan		1.44	RT009-DS044	Banguntapan	Banguntapan	-7.81611437	110.4093825	172	< 400 Jiwa/Ha	26	Kumuh Ringan	11	Tinggi	Legal	C1/3
	Jaranan-Pringgolayan		1.41	RT009-DS052	Banguntapan	Banguntapan	-7.82626354	110.4062121	152	< 400 Jiwa/Ha	16	Kumuh Ringan	11	Tinggi	Legal	C1/3
	Jaranan-Pringgolayan		3.33	RT010-DS044	Banguntapan	Banguntapan	-7.81894519	110.4082088	112	< 400 Jiwa/Ha	31	Kumuh Ringan	11	Tinggi	Legal	C1/3
	Jaranan-Pringgolayan		0.71	RT014-DS044	Banguntapan	Banguntapan	-7.81687325	110.4075927	27	< 400 Jiwa/Ha	29	Kumuh Ringan	11	Tinggi	Legal	C1/3
42	Poncosari 1	12.94	0.57	RT001-DS518	Poncosari	Srandakan	-7.96015872	110.2363519	13	< 400 Jiwa/Ha	27	Kumuh Ringan	7	Sedang	Legal	C3/6
	Poncosari 2		0.27	RT001-DS526	Poncosari	Srandakan	-7.96495103	110.2362916	110	< 400 Jiwa/Ha	17	Kumuh Ringan	11	Tinggi	Legal	C1/3
	Poncosari 3		1.12	RT001-DS527	Poncosari	Srandakan	-7.96512653	110.2321624	21	< 400 Jiwa/Ha	18	Kumuh Ringan	11	Tinggi	Legal	C1/3
	Poncosari 4		0.35	RT002-DS526	Poncosari	Srandakan	-7.96367322	110.2377201	36	< 400 Jiwa/Ha	21	Kumuh Ringan	11	Tinggi	Legal	C1/3
	Poncosari 5		4.65	RT002-DS527	Poncosari	Srandakan	-7.96619	110.232492	15	< 400 Jiwa/Ha	16	Kumuh Ringan	11	Tinggi	Legal	C1/3
	Poncosari 6		0.48	RT003-DS526	Poncosari	Srandakan	-7.96332105	110.2356761	40	< 400 Jiwa/Ha	18	Kumuh Ringan	11	Tinggi	Legal	C1/3
	Poncosari 7		0.80	RT003-DS527	Poncosari	Srandakan	-7.9645513	110.2339746	32	< 400 Jiwa/Ha	23	Kumuh Ringan	11	Tinggi	Legal	C1/3
	Poncosari 8		0.53	RT003-DS528	Poncosari	Srandakan	-7.9679556	110.2317809	24	< 400 Jiwa/Ha	19	Kumuh Ringan	11	Tinggi	Legal	C1/3
	Poncosari 9		0.49	RT004-DS526	Poncosari	Srandakan	-7.96211068	110.2366949	30	< 400 Jiwa/Ha	17	Kumuh Ringan	11	Tinggi	Legal	C1/3
	Poncosari 10		0.62	RT004-DS527	Poncosari	Srandakan	-7.96444557	110.2348549	42	< 400 Jiwa/Ha	19	Kumuh Ringan	11	Tinggi	Legal	C1/3
	Poncosari 11		0.85	RT004-DS528	Poncosari	Srandakan	-7.96783503	110.2332371	19	< 400 Jiwa/Ha	23	Kumuh Ringan	11	Tinggi	Legal	C1/3
	Poncosari 12		0.78	RT005-DS527	Poncosari	Srandakan	-7.96328935	110.2342992	37	< 400 Jiwa/Ha	24	Kumuh Ringan	11	Tinggi	Legal	C1/3
	Poncosari 13		1.43	RT006-DS527	Poncosari	Srandakan	-7.96199804	110.2347789	28	< 400 Jiwa/Ha	23	Kumuh Ringan	11	Tinggi	Legal	C1/3
43	Gadingsari-Sorobayan	13.49	2.03	RT001-DS566	Gadingsari	Sanden	-7.97092679	110.2552947	61	< 400 Jiwa/Ha	35	Kumuh Ringan	11	Tinggi	Legal	C1/3
	Gadingsari-Sorobayan		1.06	RT001-DS567	Gadingsari	Sanden	-7.97658645	110.2545083	30	< 400 Jiwa/Ha	21	Kumuh Ringan	11	Tinggi	Legal	C1/3
	Gadingsari-Sorobayan		1.11	RT001-DS568	Gadingsari	Sanden	-7.97425905	110.2539111	33	< 400 Jiwa/Ha	25	Kumuh Ringan	11	Tinggi	Legal	C1/3
	Gadingsari-Sorobayan		0.85	RT002-DS566	Gadingsari	Sanden	-7.97270537	110.254194	44	< 400 Jiwa/Ha	26	Kumuh Ringan	11	Tinggi	Legal	C1/3
	Gadingsari-Sorobayan		1.51	RT002-DS568	Gadingsari	Sanden	-7.97615364	110.2534391	66	< 400 Jiwa/Ha	22	Kumuh Ringan	11	Tinggi	Legal	C1/3
	Gadingsari-Sorobayan		0.63	RT002-DS574	Gadingsari	Sanden	-7.97955901	110.249743	18	< 400 Jiwa/Ha	31	Kumuh Ringan	11	Tinggi	Legal	C1/3
	Gadingsari-Sorobayan		1.58	RT003-DS566	Gadingsari	Sanden	-7.97214304	110.2550335	52	< 400 Jiwa/Ha	24	Kumuh Ringan	11	Tinggi	Legal	C1/3
	Gadingsari-Sorobayan		1.53	RT003-DS568	Gadingsari	Sanden	-7.97838356	110.2532796	65	< 400 Jiwa/Ha	26	Kumuh Ringan	11	Tinggi	Legal	C1/3
	Gadingsari-Sorobayan		0.44	RT003-DS574	Gadingsari	Sanden	-7.97893029	110.251604	14	< 400 Jiwa/Ha	25	Kumuh Ringan	11	Tinggi	Legal	C1/3
	Gadingsari-Sorobayan		1.48	RT004-DS566	Gadingsari	Sanden	-7.9722242	110.2573585	33	< 400 Jiwa/Ha	26	Kumuh Ringan	11	Tinggi	Legal	C1/3
	Gadingsari-Sorobayan		0.44	RT004-DS568	Gadingsari	Sanden	-7.98034117	110.2527695	25	< 400 Jiwa/Ha	35	Kumuh Ringan	11	Tinggi	Legal	C1/3
	Gadingsari-Sorobayan		0.45	RT004-DS574	Gadingsari	Sanden	-7.97986616	110.2512667	41	< 400 Jiwa/Ha	21	Kumuh Ringan	11	Tinggi	Legal	C1/3
	Gadingsari-Sorobayan		0.39	RT006-DS574	Gadingsari	Sanden	-7.98018032	110.2486603	37	< 400 Jiwa/Ha	28	Kumuh Ringan	11	Tinggi	Legal	C1/3
44	Tirtohargo 1	7.46	0.66	RT001-DS001	Tirtohargo	Kretek	-7.99769052	110.2842679	56	< 400 Jiwa/Ha	23	Kumuh Ringan	7	Tinggi	Legal	C3/6
	Tirtohargo 1		0.79	RT001-DS002	Tirtohargo	Kretek	-7.99600441	110.2879619	34	< 400 Jiwa/Ha	30	Kumuh Ringan	11	Tinggi	Legal	C1/3
	Tirtohargo 1		1.08	RT002-DS002	Tirtohargo	Kretek	-7.99573331	110.2846643	121	< 400 Jiwa/Ha	25	Kumuh Ringan	11	Tinggi	Legal	C1/3
	Tirtohargo 1		0.83	RT002-DS003	Tirtohargo	Kretek	-7.99459459	110.296913	49	< 400 Jiwa/Ha	29	Kumuh Ringan	11	Tinggi	Legal	C1/3
	Tirtohargo 1		1.49	RT003-DS001	Tirtohargo	Kretek	-7.9977411	110.286449	34	< 400 Jiwa/Ha	28	Kumuh Ringan	11	Tinggi	Legal	C1/3
	Tirtohargo 1		0.82	RT003-DS002	Tirtohargo	Kretek	-7.99627491	110.2861593	103	< 400 Jiwa/Ha	30	Kumuh Ringan	11	Tinggi	Legal	C1/3
	Tirtohargo 1		0.81	RT004-DS001	Tirtohargo	Kretek	-7.99689717	110.2846689	41	< 400 Jiwa/Ha	31	Kumuh Ringan	11	Tinggi	Legal	C1/3
	Tirtohargo 1		0.79	RT004-DS002	Tirtohargo	Kretek	-7.99678432	110.2877913	134	< 400 Jiwa/Ha	40	Kumuh Sedang	11	Tinggi	Legal	C1/3
	Tirtohargo 1		0.19	RT004-DS005	Tirtohargo	Kretek	-7.99682137	110.2887415	36	< 400 Jiwa/Ha	18	Kumuh Ringan	11	Tinggi	Legal	C1/3
45	Tirtomulyo 1	2.60	0.40	RT001-DS917	Tirtomulyo	Kretek	-7.97764905	110.2896304	64	< 400 Jiwa/Ha	30	Kumuh Ringan	11	Tinggi	Legal	C1/3
	Tirtomulyo 1		0.27	RT002-DS916	Tirtomulyo	Kretek	-7.98116536	110.2931987	51	< 400 Jiwa/Ha	28	Kumuh Ringan	11	Tinggi	Legal	C1/3

	Tirtomulyo 1		0.64	RT003-DS916	Tirtomulyo	Kretek	-7.98016619	110.2934806	38	< 400 Jiwa/Ha	26	Kumuh Ringan	11	Tinggi	Legal	C1/3
	Tirtomulyo 1		0.39	RT003-DS917	Tirtomulyo	Kretek	-7.97785647	110.2907979	46	< 400 Jiwa/Ha	32	Kumuh Ringan	11	Tinggi	Legal	C1/3
	Tirtomulyo 1		0.34	RT004-DS916	Tirtomulyo	Kretek	-7.97794717	110.2920222	47	< 400 Jiwa/Ha	26	Kumuh Ringan	11	Tinggi	Legal	C1/3
	Tirtomulyo 1		0.56	RT004-DS917	Tirtomulyo	Kretek	-7.97953616	110.29098	75	< 400 Jiwa/Ha	35	Kumuh Ringan	11	Tinggi	Legal	C1/3
46	Tirtosari 1	7.65	0.33	RT001-DS901	Tirtosari	Kretek	-7.99439585	110.2961113	11	< 400 Jiwa/Ha	32	Kumuh Ringan	7	Sedang	Legal	C3/6
	Tirtosari 1		0.42	RT001-DS904	Tirtosari	Kretek	-7.98327104	110.2935953	25	< 400 Jiwa/Ha	42	Kumuh Sedang	11	Tinggi	Legal	C1/3
	Tirtosari 1		0.26	RT001-DS905	Tirtosari	Kretek	-7.98431645	110.2940663	26	< 400 Jiwa/Ha	35	Kumuh Ringan	11	Tinggi	Legal	C1/3
	Tirtosari 1		0.43	RT002-DS901	Tirtosari	Kretek	-7.99365479	110.2966267	17	< 400 Jiwa/Ha	33	Kumuh Ringan	11	Tinggi	Legal	C1/3
	Tirtosari 1		0.59	RT003-DS901	Tirtosari	Kretek	-7.9977411	110.286449	15	< 400 Jiwa/Ha	33	Kumuh Ringan	11	Tinggi	Legal	C1/3
	Tirtosari 1		0.75	RT003-DS905	Tirtosari	Kretek	-7.98557986	110.2966151	15	< 400 Jiwa/Ha	25	Kumuh Ringan	11	Tinggi	Legal	C1/3
	Tirtosari 1		0.78	RT004-DS901	Tirtosari	Kretek	-7.99130406	110.2969012	81	< 400 Jiwa/Ha	30	Kumuh Ringan	11	Tinggi	Legal	C1/3
	Tirtosari 1		0.66	RT004-DS904	Tirtosari	Kretek	-7.98352747	110.2953952	78	< 400 Jiwa/Ha	33	Kumuh Ringan	11	Tinggi	Legal	C1/3
	Tirtosari 1		0.86	RT004-DS905	Tirtosari	Kretek	-7.98463803	110.2976865	25	< 400 Jiwa/Ha	33	Kumuh Ringan	11	Tinggi	Legal	C1/3
	Tirtosari 1		0.55	RT005-DS901	Tirtosari	Kretek	-7.99020402	110.2976661	50	< 400 Jiwa/Ha	31	Kumuh Ringan	11	Tinggi	Legal	C1/3
	Tirtosari 1		0.32	RT005-DS904	Tirtosari	Kretek	-7.98387695	110.2969379	47	< 400 Jiwa/Ha	41	Kumuh Sedang	11	Tinggi	Legal	C1/3
	Tirtosari 1		0.48	RT005-DS905	Tirtosari	Kretek	-7.98679417	110.2969868	17	< 400 Jiwa/Ha	28	Kumuh Ringan	11	Tinggi	Legal	C1/3
	Tirtosari 1		0.55	RT006-DS901	Tirtosari	Kretek	-7.9909408	110.2978749	114	< 400 Jiwa/Ha	33	Kumuh Ringan	11	Tinggi	Legal	C1/3
	Tirtosari 1		0.65	RT007-DS901	Tirtosari	Kretek	-7.99166806	110.2982439	50	< 400 Jiwa/Ha	30	Kumuh Ringan	11	Tinggi	Legal	C1/3
47	Sabdodadi 1	5.79	0.74	RT001-DS411	Sabdodadi	Bantul	-7.88902466	110.3511692	60	< 400 Jiwa/Ha	17	Kumuh Ringan	7	Sedang	Legal	C3/6
	Sabdodadi 1		1.89	RT001-DS413	Sabdodadi	Bantul	-7.89591401	110.35223	52	< 400 Jiwa/Ha	17	Kumuh Ringan	11	Tinggi	Legal	C1/3
	Sabdodadi 1		0.63	RT002-DS411	Sabdodadi	Bantul	-7.88859276	110.3505232	25	< 400 Jiwa/Ha	21	Kumuh Ringan	11	Tinggi	Legal	C1/3
	Sabdodadi 1		0.98	RT002-DS413	Sabdodadi	Bantul	-7.89813715	110.3521927	44	< 400 Jiwa/Ha	20	Kumuh Ringan	11	Tinggi	Legal	C1/3
	Sabdodadi 1		1.07	RT004-DS411	Sabdodadi	Bantul	-7.89049063	110.3502725	42	< 400 Jiwa/Ha	16	Kumuh Ringan	11	Tinggi	Legal	C1/3
	Sabdodadi 1		0.49	RT005-DS411	Sabdodadi	Bantul	-7.89082577	110.3507722	47	< 400 Jiwa/Ha	18	Kumuh Ringan	11	Tinggi	Legal	C1/3
48	Janten	2.20	1.03	RT002-DS166	Ngestiharjo	Kasihan	-7.79329515	110.3442241	241	< 400 Jiwa/Ha	17	Kumuh Ringan	11	Tinggi	Legal	C1/3
	Janten		1.17	RT003-DS166	Ngestiharjo	Kasihan	-7.79451492	110.3438819	214	< 400 Jiwa/Ha	22	Kumuh Ringan	11	Tinggi	Legal	C1/3
200.22			200.22													

Pjs. BUPATI BANTUL,

ttd

ADI BAYU KRISTANTO

LAMPIRAN II
KEPUTUSAN BUPATI BANTUL
NOMOR 537 TAHUN 2024
TENTANG
PENETAPAN LOKASI PERUMAHAN KUMUH
DAN PERMUKIMAN KUMUH DI KABUPATEN
BANTUL

PETA SEBARAN LOKASI

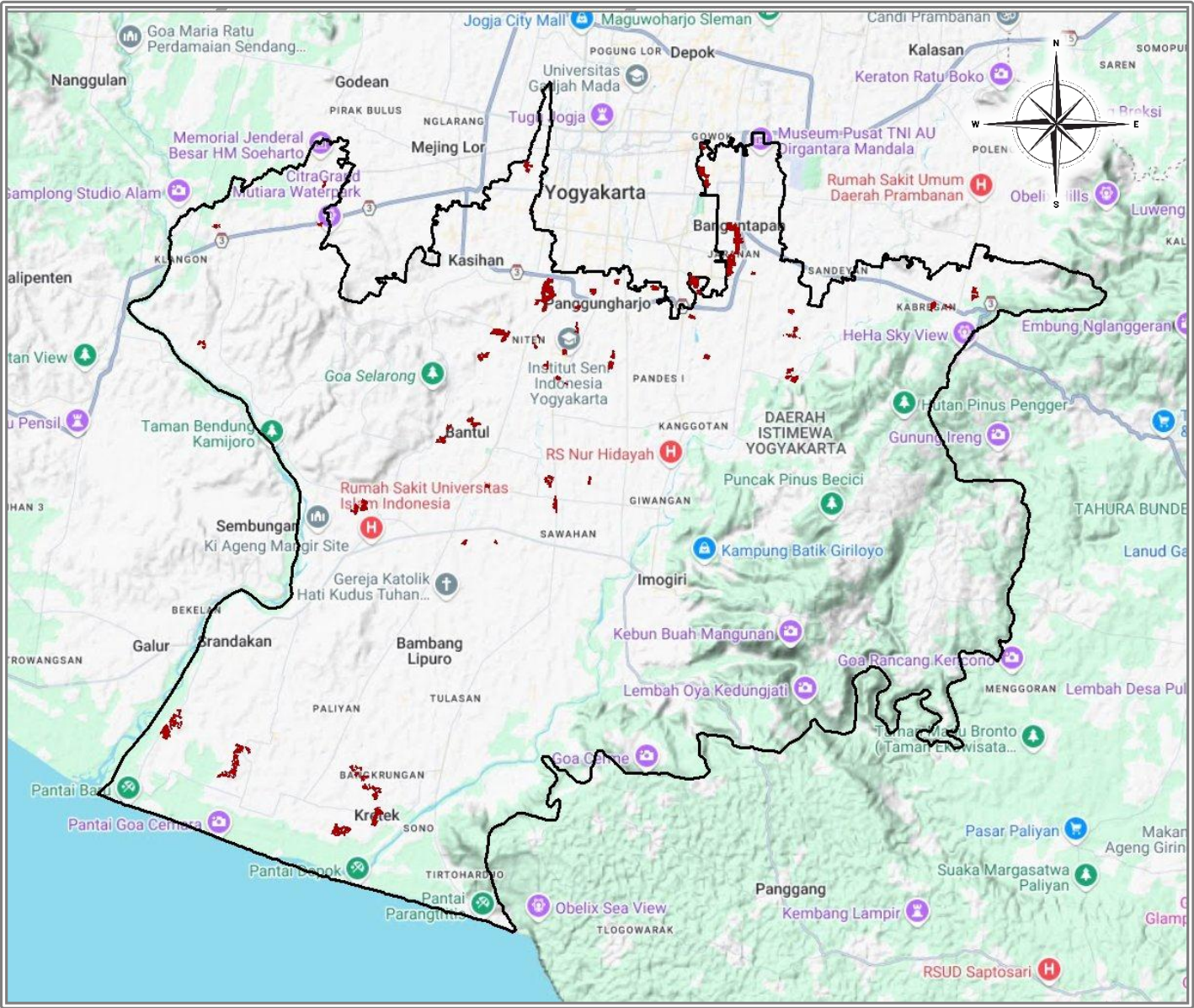

Pjs. BUPATI BANTUL,

ttd
ADI BAYU KRISTANTO

LAMPIRAN III
KEPUTUSAN BUPATI BANTUL
NOMOR 537 TAHUN 2024
TENTANG
PENETAPAN LOKASI PERUMAHAN KUMUH
DAN PERMUKIMAN KUMUH DI KABUPATEN
BANTUL

BUKU PROFIL LOKASI