



BUPATI BANTUL  
DAERAH ISTIMEWA YOGYAKARTA  
PERATURAN BUPATI BANTUL  
NOMOR 77 TAHUN 2024  
TENTANG  
PETA BATAS KALURAHAN GILANGHARJO  
KAPANEWON PANDAK

DENGAN RAHMAT TUHAN YANG MAHA ESA

BUPATI BANTUL,

- Menimbang : bahwa untuk melaksanakan ketentuan Pasal 9 ayat (3) Peraturan Menteri Dalam Negeri Nomor 45 Tahun 2016 tentang Pedoman Penetapan dan Penegasan Batas Desa, perlu menetapkan Peraturan Bupati tentang Peta Batas Kalurahan Gilangharjo Kapanewon Pandak;
- Mengingat : 1. Pasal 18 ayat (6) Undang-Undang Dasar Negara Republik Indonesia Tahun 1945;  
2. Undang-Undang Nomor 23 Tahun 2014 tentang Pemerintahan Daerah (Lembaran Negara Republik Indonesia Tahun 2014 Nomor 244, Tambahan Lembaran Negara Republik Indonesia Nomor 5587) sebagaimana telah beberapa kali diubah terakhir dengan Undang Undang Nomor 6 Tahun 2023 tentang Penetapan Peraturan Pemerintah Pengganti Undang Undang Nomor 2 tahun 2022 tentang Cipta Kerja menjadi Undang Undang (Lembaran Negara Republik Indonesia Tahun 2023 Nomor 41, Tambahan Lembaran Negara Republik Indonesia Nomor 6856);  
3. Undang-Undang Nomor 122 Tahun 2024 tentang Kabupaten Bantul di Daerah Istimewa Yogyakarta (Lembaran Negara Republik Indonesia Tahun 2024 Nomor 308, Tambahan Lembaran Negara Republik Indonesia Nomor 7059);  
4. Peraturan Menteri Dalam Negeri Nomor 45 Tahun 2016 tentang Pedoman Penetapan dan Penegasan Batas Desa (Berita Negara Republik Indonesia Tahun 2016 Nomor 1038);

MEMUTUSKAN:

- Menetapkan : PERATURAN BUPATI TENTANG PETA BATAS KALURAHAN GILANGHARJO KAPANEWON PANDAK.

## BAB I KETENTUAN UMUM

### Pasal 1

Dalam Peraturan Bupati ini yang dimaksud dengan:

1. Kalurahan adalah desa di wilayah Daerah Istimewa Yogyakarta yang merupakan kesatuan masyarakat hukum yang memiliki batas wilayah yang berwenang untuk mengatur dan mengurus Urusan masyarakat Pemerintahan, setempat berdasarkan kepentingan prakarsa masyarakat, hak asal usul, dan/atau hak tradisional yang diakui dan dihormati dalam sistem pemerintahan Negara Kesatuan Republik Indonesia.
2. Pemerintah Kalurahan adalah Lurah dibantu pamong kalurahan sebagai unsur penyelenggara pemerintahan kalurahan.
3. Kapanewon adalah sebutan Kecamatan di wilayah Daerah Istimewa Yogyakarta yang merupakan bagian wilayah dari daerah Kabupaten dan merupakan perangkat daerah Kabupaten.
4. Padukuhan adalah bagian wilayah kalurahan yang merupakan lingkungan kerja dukuh.
5. Batas adalah tanda pemisah antara yang bersebelahan baik berupa Batas Alam maupun Batas Buatan.
6. Batas Alam adalah unsur alami seperti gunung, sungai, pantai, danau dan sebagainya, yang dinyatakan atau ditetapkan sebagai pantai, danau dan sebagainya, yang dinyatakan atau ditetapkan sebagai Batas Kalurahan.
7. Batas Buatan adalah unsur buatan manusia seperti pilar Batas, jalan, saluran irigasi dan sebagainya yang dinyatakan atau ditetapkan sebagai Batas Kalurahan.
8. Batas Kalurahan adalah pembatas wilayah administrasi pemerintahan antar Kalurahan yang merupakan rangkaian titik koordinat yang berada pada permukaan bumi, dapat berupa Batas Alam dan Batas Buatan di lapangan yang dituangkan dalam bentuk peta.
9. Penetapan Batas Kalurahan adalah proses penetapan Batas Kalurahan secara kartometrik diatas suatu peta dasar yang disepakati.
10. Titik Kartometrik yang selanjutnya disingkat TK adalah suatu titik hasil dari perpotongan antara garis lintang dan garis bujur yang menunjukan suatu objek baik itu lokasi atau gedung dalam sebuah lokasi di lapangan atau bumi dengan di peta.
11. Bujur Timur yang selanjutnya disingkat BT adalah garis khayal dibelahan bumi bagian timur yang menghubungkan titik kutub bagian timur yang menghubungkan titik kutub utara dengan titik kutub selatan bumi.
12. Lintang Selatan yang selanjutnya disingkat LS adalah garis khayal yang digunakan untuk menentukan lokasi dibelahan bumi bagian selatan terhadap garis khatulistiwa.
13. Pilar Batas Utama yang selanjutnya disingkat PBU adalah pilar yang dipasang tepat pada garis batas.
14. Pilar Acuan Batas Utama yang selanjutnya disingkat PABU adalah pilar Batas yang dipasang tidak tepat pada garis batas.
15. Peta Batas Kalurahan adalah peta yang menyajikan Batas Kalurahan hasil penetapan berbasis peta dasar atau citra tegak resolusi tinggi yang memuat semua unsur Batas dan unsur lainnya, seperti pilar Batas, garis Batas, toponimi perairan dan transportasi.
16. Bupati adalah Bupati Bantul.
17. Pemerintah Daerah adalah Pemerintah Kabupaten Bantul.
18. Daerah adalah Kabupaten Bantul.

## BAB II BATAS KALURAHAN

### Pasal 2

- (1) Dengan Peraturan Bupati ini ditetapkan Batas Kalurahan Gilangharjo Kapanewon Pandak dengan kode 34.02.06.2003.
- (2) Kalurahan Gilangharjo Kapanewon Pandak memiliki luas wilayah 7.491 (tujuh ribu empat ratus sembilan puluh satu) kilometer persegi.

### Pasal 3

Kalurahan Gilangharjo Kapanewon Pandak terdiri atas Padukuhan:

- a. Kadisoro;
- b. Jodog;
- c. Karangasem;
- d. Daleman;
- e. Jomboran;
- f. Kauman;
- g. Bongsren;
- h. Kadekrowo;
- i. Ngaran;
- j. Karanggede;
- k. Gunting;
- l. Depok;
- m. Tegallurung;
- n. Banjarwaru; dan
- o. Krekah.

### Pasal 4

Batas Kalurahan Gilangharjo Kapanewon Pandak sebagaimana dimaksud dalam Pasal 2 ditetapkan sebagai berikut:

- a. Batas sebelah utara : Kalurahan Guwosari Kapanewon Pajangan dan Kalurahan Ringinharjo Kapanewon Bantul
- b. Batas sebelah timur : Kalurahan Palbapang Kapanewon Bantul dan Kalurahan Sumbermulyo Kapanewon Bambanglipuro
- c. Batas sebelah selatan : Kalurahan Mulyodadi Kapanewon Bambanglipuro dan Kalurahan Sidomulyo Kapanewon Bambanglipuro
- d. Batas sebelah barat : Kalurahan Triharjo Kapanewon Pandak dan Kalurahan Wijirejo dan Kapanewon Pandak.

### Pasal 5

Batas Kalurahan Gilangharjo Kapanewon Pandak dengan Kalurahan Guwosari Kapanewon Pajangan sebagaimana dimaksud dalam Pasal 4 huruf a ditandai sebagai berikut:

- a. dimulai dari TK 34.02.06.2003-06.2004-07.2003-000 dengan koordinat 7° 53' 42,721" LS dan 110° 18' 25,334" BT yang merupakan simpul batas antara Kalurahan Gilangharjo Kapanewon Pandak, Kalurahan Wijirejo Kapanewon Pandak, dan Kalurahan Guwosari Kapanewon Pajangan Kabupaten Bantul;
- b. selanjutnya mengarah ke utara sekitar 310 (tiga ratus sepuluh) meter melalui lahan perkebunan dan sungai sampai pada TK 34.02.06.2003-07.2003-001 dengan koordinat 7° 53' 33,891" LS dan 110° 18' 29,987" BT yang terletak pada lahan perkebunan; dan

- c. selanjutnya mengarah ke utara Sekitar 310 (tiga ratus sepuluh) meter melalui sungai sampai pada TK 34.02.06.2003-07.2003-08.2002-000 dengan koordinat  $7^{\circ} 53' 25,420''$  LS dan  $110^{\circ} 18' 35,615''$  BT yang terletak pada simpul batas antara Kalurahan Gilangharjo Kapanewon Pandak, Kalurahan Guwosari Kapanewon Pajangan, dan Kalurahan Ringinharjo Kapanewon Bantul Kabupaten Bantul.

#### Pasal 6

Batas Kalurahan Gilangharjo Kapanewon Pandak dengan Kalurahan Ringinharjo Kapanewon Bantul sebagaimana dimaksud dalam Pasal 4 huruf a ditandai sebagai berikut:

- a. dimulai dari TK 34.02.06.2003-07.2003-08.2002-000 dengan koordinat  $7^{\circ} 53' 25,420''$  LS dan  $110^{\circ} 18' 35,615''$  BT yang merupakan simpul batas antara Kalurahan Gilangharjo Kapanewon Pandak, Kalurahan Guwosari Kapanewon Pajangan, dan Kalurahan Ringinharjo Kapanewon Bantul Kabupaten Bantul;
- b. selanjutnya mengarah ke selatan sekitar 280 (dua ratus delapan puluh) meter melalui lahan perkebunan dan permukiman sampai pada TK 34.02.06.2003-08.2002-001 dengan koordinat  $7^{\circ} 53' 34,023''$  LS dan  $110^{\circ} 18' 38,345''$  BT yang terletak pada simpang tiga jalan Kalurahan;
- c. selanjutnya mengarah ke selatan sekitar 320 (tiga ratus dua puluh) meter melalui permukiman sampai pada TK 34.02.06.2003-08.2002-002 dengan koordinat  $7^{\circ} 53' 43,683''$  LS dan  $110^{\circ} 18' 34,449''$  BT yang terletak pada simpang tiga jalan Kalurahan dan Gang Punta Dewa; dan
- d. selanjutnya mengarah ke timur sekitar 235 (dua ratus tiga puluh lima) meter melalui Gang Punta Dewa sampai pada TK 34.02.06.2003-08.2001-08.2002-000 dengan koordinat  $7^{\circ} 53' 44,946''$  LS dan  $110^{\circ} 18' 41,965''$  BT yang terletak pada simpul batas antara Kalurahan Gilangharjo Kapanewon Pandak, Kalurahan Palbapang Kapanewon Bantul, dan Kalurahan Ringinharjo Kapanewon Bantul Kabupaten Bantul.

#### Pasal 7

Batas Kalurahan Gilangharjo Kapanewon Pandak dengan Kalurahan Palbapang Kapanewon Bantul sebagaimana dimaksud dalam Pasal 4 huruf b sebagai berikut:

- a. dimulai dari TK 34.02.06.2003-08.2001-08.2002-000 dengan koordinat  $7^{\circ} 53' 44,946''$  LS dan  $110^{\circ} 18' 41,965''$  BT yang merupakan simpul batas antara Kalurahan Gilangharjo Kapanewon Pandak, Kalurahan Palbapang Kapanewon Bantul dan Kalurahan Ringinharjo Kapanewon Bantul Kabupaten Bantul;
- b. selanjutnya mengarah ke selatan sekitar 285 (dua ratus delapan puluh lima) meter melalui permukiman sampai pada TK 34.02.06.2003-08.2001-001 dengan koordinat  $7^{\circ} 53' 54,261''$  LS dan  $110^{\circ} 18' 41,515''$  BT yang terletak pada jalan Kalurahan;
- c. selanjutnya mengarah ke timur sekitar 210 (dua ratus sepuluh) meter melalui permukiman dan lahan perkebunan sampai pada TK 34.02.06.2003-08.2001-002 dengan koordinat  $7^{\circ} 53' 54,583''$  LS dan  $110^{\circ} 18' 48,283''$  BT yang terletak pada lahan pertanian;
- d. selanjutnya mengarah ke selatan sekitar 835 (delapan ratus tiga puluh lima) meter melalui lahan pertanian dan permukiman sampai pada TK 34.02.06.2003-08.2001-003 dengan koordinat  $7^{\circ} 54' 21,719''$  LS dan  $110^{\circ} 18' 52,468''$  BT yang terletak pada Jalan Srandakan;

- e. selanjutnya mengarah ke selatan sekitar 295 (dua ratus sembilan puluh lima) meter melalui Jalan Klanen - Banaran sampai pada TK 34.02.06.2003-08.2001-004 dengan koordinat  $7^{\circ} 54' 31,035''$  LS dan  $110^{\circ} 18' 52,354''$  BT yang terletak pada simpang tiga antara Jalan Klanen - Banaran dan jalan Kalurahan;
- f. selanjutnya mengarah ke selatan sekitar 295 (dua ratus sembilan puluh lima) meter melalui permukiman sampai pada TK 34.02.06.2003-08.2001-005 dengan koordinat  $7^{\circ} 54' 38,873''$  LS dan  $110^{\circ} 18' 47,301''$  BT yang terletak pada simpang tiga jalan Kalurahan;
- g. selanjutnya mengarah ke selatan sekitar 145 (seratus empat puluh lima) meter melalui permukiman sampai pada TK 34.02.06.2003-08.2001-006 dengan koordinat  $7^{\circ} 54' 42,173''$  LS dan  $110^{\circ} 18' 50,790''$  BT yang terletak pada jalan Kalurahan;
- h. selanjutnya mengarah ke selatan sekitar 305 (tiga ratus lima) meter melalui lahan perkebunan, lahan pertanian, dan permukiman sampai pada TK 34.02.06.2003-08.2001-007 dengan koordinat  $7^{\circ} 54' 52,074''$  LS dan  $110^{\circ} 18' 50,929''$  BT yang terletak pada permukiman;
- i. selanjutnya mengarah ke selatan sekitar 290 (dua ratus sembilan puluh) meter melalui lahan pertanian sampai pada TK 34.02.06.2003-08.2001-008 dengan koordinat  $7^{\circ} 55' 1,426''$  LS dan  $110^{\circ} 18' 51,936''$  BT yang terletak pada simpang tiga jalan Kalurahan;
- j. selanjutnya mengarah ke barat laut sekitar 375 (tiga ratus tujuh puluh lima) meter melalui lahan pertanian dan permukiman sampai pada TK 34.02.06.2003-08.2001-009 dengan koordinat  $7^{\circ} 54' 54,067''$  LS dan  $110^{\circ} 18' 42,256''$  BT yang terletak pada jalan Kalurahan;
- k. selanjutnya mengarah ke selatan sekitar 305 (tiga ratus lima) meter melalui permukiman sampai pada TK 34.02.06.2003-08.2001-010 dengan koordinat  $7^{\circ} 55' 4,031''$  LS dan  $110^{\circ} 18' 40,949''$  BT yang terletak pada jalan Kalurahan;
- l. selanjutnya mengarah ke timur sekitar 390 (tiga ratus sembilan puluh) meter melalui lahan pertanian, permukiman, dan saluran irigasi sampai pada TK 34.02.06.2003-08.2001-011 dengan koordinat  $7^{\circ} 55' 6,116''$  LS dan  $110^{\circ} 18' 53,432''$  BT yang terletak pada Jalan Palbapang - Samas; dan
- m. selanjutnya mengarah ke selatan sekitar 215 (dua ratus lima belas) meter melalui permukiman sampai pada TK 34.02.05.2003-06.2003-08.2001-000 dengan koordinat  $7^{\circ} 55' 13,123''$  LS dan  $110^{\circ} 18' 54,019''$  BT yang terletak pada simpul batas antara Kalurahan Sumbermulyo Kapanewon Bambanglipuro, Kalurahan Gilangharjo Kapanewon Pandak, dan Kalurahan Palbapang Kapanewon Bantul Kabupaten Bantul.

#### Pasal 8

Batas Kalurahan Gilangharjo Kapanewon Pandak dengan Kalurahan Sumbermulyo Kapanewon Bambanglipuro sebagaimana dimaksud dalam [Pasal 4](#) huruf b sebagai berikut:

- a. dimulai dari TK 34.02.05.2003-06.2003-08.2001-000 dengan koordinat  $7^{\circ} 55' 13,123''$  LS dan  $110^{\circ} 18' 54,019''$  BT yang merupakan simpul batas antara Kalurahan Sumbermulyo Kapanewon Bambanglipuro, Kalurahan Gilangharjo Kapanewon Pandak, dan Kalurahan Palbapang Kapanewon Bantul Kabupaten Bantul;
- b. selanjutnya mengarah ke barat sekitar 120 (seratus dua puluh) meter melalui lahan perkebunan dan permukiman sampai pada TK 34.02.05.2003-06.2003-001 dengan koordinat  $7^{\circ} 55' 11,508''$  LS dan  $110^{\circ} 18' 50,449''$  BT yang terletak pada Jalan Palbapang - Samas;

- c. selanjutnya mengarah ke barat sekitar 155 (seratus lima puluh lima) meter melalui Jalan Bantulan sampai pada TK 34.02.05.2003-06.2003-002 dengan koordinat  $7^{\circ} 55' 11,324''$  LS dan  $110^{\circ} 18' 45,297''$  BT yang terletak pada Jalan Bantulan;
- d. selanjutnya mengarah ke barat daya sekitar 330 (tiga ratus tiga puluh) meter melalui lahan perkebunan dan permukiman sampai pada TK 34.02.05.2003-06.2003-003 dengan koordinat  $7^{\circ} 55' 19,147''$  LS dan  $110^{\circ} 18' 37,805''$  BT yang terletak pada simpang empat Jalan Proklamasi dan jalan Kalurahan;
- e. selanjutnya mengarah ke barat sekitar 365 (tiga ratus enam puluh lima) meter melalui lahan perkebunan dan permukiman sampai pada TK 34.02.05.2003-06.2003-004 dengan koordinat  $7^{\circ} 55' 19,743''$  LS dan  $110^{\circ} 18' 25,841''$  BT yang terletak pada simpang empat jalan Kalurahan;
- f. selanjutnya mengarah ke selatan sekitar 180 (seratus delapan puluh) meter melalui lahan perkebunan, lahan pertanian, dan permukiman sampai pada TK 34.02.05.2003-06.2003-005 dengan koordinat  $7^{\circ} 55' 25,334''$  LS dan  $110^{\circ} 18' 27,394''$  BT yang terletak pada lahan pertanian;
- g. selanjutnya mengarah ke barat daya sekitar 680 (enam ratus delapan puluh) meter melalui lahan pertanian sampai pada TK 34.02.05.2003-06.2003-006 dengan koordinat  $7^{\circ} 55' 35,486''$  LS dan  $110^{\circ} 18' 7,655''$  BT yang terletak pada lahan pertanian;
- h. selanjutnya mengarah ke tenggara sekitar 520 (lima ratus dua puluh) meter melalui lahan pertanian sampai pada TK 34.02.05.2003-06.2003-007 dengan koordinat  $7^{\circ} 55' 51,824''$  LS dan  $110^{\circ} 18' 12,661''$  BT yang terletak pada simpang tiga jalan Kalurahan;
- i. selanjutnya mengarah ke timur sekitar 280 (dua ratus delapan puluh) meter melalui lahan pertanian dan permukiman sampai pada TK 34.02.05.2003-06.2003-008 dengan koordinat  $7^{\circ} 55' 52,434''$  LS dan  $110^{\circ} 18' 21,828''$  BT yang terletak pada lahan perkebunan;
- j. selanjutnya mengarah ke selatan sekitar 255 (dua ratus lima puluh lima) meter melalui lahan perkebunan, lahan pertanian, dan permukiman sampai pada TK 34.02.05.2003-06.2003-009 dengan koordinat  $7^{\circ} 56' 0,732''$  LS dan  $110^{\circ} 18' 22,551''$  BT yang terletak pada Jalan Palbapang – Samas;
- k. selanjutnya mengarah ke barat daya sekitar 345 (tiga ratus empat puluh lima) meter melalui lahan pertanian sampai pada TK 34.02.05.2003-06.2003-010 dengan koordinat  $7^{\circ} 56' 4,366''$  LS dan  $110^{\circ} 18' 11,931''$  BT yang terletak pada lahan pertanian; dan
- l. selanjutnya mengarah ke selatan sekitar 280 (dua ratus delapan puluh) meter melalui lahan pertanian sampai pada TK 34.02.05.2002-05.2003-06.2003-000 dengan koordinat  $7^{\circ} 56' 13,229''$  LS dan  $110^{\circ} 18' 9,222''$  BT yang terletak pada simpul batas antara Kalurahan Mulyodadi Kapanewon Bambanglipuro, Kalurahan Sumbermulyo Kapanewon Bambanglipuro, dan Kalurahan Gilangharjo Kapanewon Pandak Kabupaten Bantul.

#### Pasal 9

Batas Kalurahan Gilangharjo Kapanewon Pandak dengan Kalurahan Mulyodadi Kapanewon Bambanglipuro sebagaimana dimaksud dalam [Pasal 4](#) huruf c sebagai berikut:

- a. dimulai dari TK 34.02.05.2002-05.2003-06.2003-000 dengan koordinat  $7^{\circ} 56' 13,229''$  LS dan  $110^{\circ} 18' 9,222''$  BT yang merupakan simpul batas antara Kalurahan Mulyodadi Kapanewon Bambanglipuro, Kalurahan Sumbermulyo Kapanewon Bambanglipuro, dan Kalurahan Gilangharjo Kapanewon Pandak Kabupaten Bantul;
- b. selanjutnya mengarah ke timur sekitar 320 (tiga ratus dua puluh) meter melalui jalan Kalurahan dan lahan pertanian sampai pada TK 34.02.05.2002-06.2003-001 dengan koordinat  $7^{\circ} 56' 18,474''$  LS dan  $110^{\circ} 18' 18,281''$  BT yang terletak pada simpang tiga Jalan Batas dan jalan Kalurahan;
- c. selanjutnya mengarah ke selatan sekitar 355 (tiga ratus lima puluh lima) meter melalui lahan perkebunan dan permukiman sampai pada TK 34.02.05.2002-06.2003-002 dengan koordinat  $7^{\circ} 56' 28,461''$  LS dan  $110^{\circ} 18' 12,590''$  BT yang terletak pada jalan Kalurahan;
- d. selanjutnya mengarah ke utara sekitar 320 (tiga ratus dua puluh) meter melalui lahan perkebunan dan lahan pertanian sampai pada TK 34.02.05.2002-06.2003-003 dengan koordinat  $7^{\circ} 56' 18,038''$  LS dan  $110^{\circ} 18' 10,944''$  BT yang terletak pada Jalan Palbapang – Samas;
- e. selanjutnya mengarah ke barat daya sekitar 340 (tiga ratus empat puluh) meter melalui lahan pertanian sampai pada TK 34.02.05.2002-06.2003-004 dengan koordinat  $7^{\circ} 56' 21,519''$  LS dan  $110^{\circ} 18' 0,385''$  BT yang terletak pada jalan Kalurahan; dan
- f. selanjutnya mengarah ke selatan sekitar 220 (dua ratus dua puluh) meter melalui lahan perkebunan, lahan pertanian, dan permukiman sampai pada TK 34.02.05.2001-05.2002-06.2003-000 dengan koordinat  $7^{\circ} 56' 28,316''$  LS dan  $110^{\circ} 17' 57,931''$  BT yang terletak pada simpul batas antara Kalurahan Sidomulyo Kapanewon Bambanglipuro, Kalurahan Mulyodadi Kapanewon Bambanglipuro, dan Kalurahan Gilangharjo Kapanewon Pandak Kabupaten Bantul.

#### Pasal 10

Batas Kalurahan Gilangharjo Kapanewon Pandak dengan Kalurahan Sidomulyo Kapanewon Bambanglipuro sebagaimana dimaksud dalam [Pasal 4](#) huruf d sebagai berikut:

- a. Dimulai dari TK 34.02.05.2001-05.2002-06.2003-000 dengan koordinat  $7^{\circ} 56' 28,316''$  LS dan  $110^{\circ} 17' 57,931''$  BT yang merupakan simpul batas antara Kalurahan Sidomulyo Kapanewon Bambanglipuro, Kalurahan Mulyodadi Kapanewon Bambanglipuro, dan Kalurahan Gilangharjo Kapanewon Pandak Kabupaten Bantul;
- b. selanjutnya mengarah ke barat laut sekitar 145 (seratus empat puluh lima) meter melalui lahan pertanian sampai pada TK 34.02.05.2001-06.2003-001 dengan koordinat  $7^{\circ} 56' 25,295''$  LS dan  $110^{\circ} 17' 54,370''$  BT yang terletak pada simpang tiga jalan Kalurahan;
- c. selanjutnya mengarah ke selatan sekitar 410 (empat ratus sepuluh) meter melalui lahan pertanian dan permukiman sampai pada TK 34.02.05.2001-06.2003-002 dengan koordinat  $7^{\circ} 56' 38,612''$  LS dan  $110^{\circ} 17' 53,331''$  BT yang terletak pada simpang tiga jalan Kalurahan;



- d. selanjutnya mengarah ke barat laut sekitar 220 (dua ratus dua puluh) meter melalui lahan perkebunan dan permukiman sampai pada TK 34.02.05.2001-06.2003-003 dengan koordinat 7° 56' 33,344" LS dan 110° 17' 48,416" BT yang terletak pada jalan Kalurahan;
- e. selanjutnya mengarah ke barat daya sekitar 350 (tiga ratus lima puluh) meter melalui lahan perkebunan, lahan pertanian, dan permukiman sampai pada TK 34.02.05.2001-06.2003-004 dengan koordinat 7° 56' 38,476" LS dan 110° 17' 38,026" BT yang terletak pada lahan perkebunan;
- f. selanjutnya mengarah ke utara sekitar 200 (dua ratus) meter melalui lahan perkebunan sampai pada TK 34.02.05.2001-06.2003-005 dengan koordinat 7° 56' 31,914" LS dan 110° 17' 38,331" BT yang terletak pada lahan perkebunan;
- g. selanjutnya mengarah ke barat sekitar 540 (lima ratus empat puluh) meter melalui lahan perkebunan sampai pada TK 34.02.05.2001-06.2003-006 dengan koordinat 7° 56' 27,976" LS dan 110° 17' 21,214" BT yang terletak pada jalan Kalurahan;
- h. selanjutnya mengarah ke utara sekitar 155 (seratus lima puluh lima) meter melalui jalan Kalurahan sampai pada TK 34.02.05.2001-06.2003-007 dengan koordinat 7° 56' 22,896" LS dan 110° 17' 20,936" BT yang terletak pada jalan Kalurahan; dan
- i. selanjutnya mengarah ke barat laut sekitar 370 (tiga ratus tujuh puluh) meter melalui lahan perkebunan dan permukiman sampai pada TK 34.02.05.2001-06.2002-06.2003-000 dengan koordinat 7° 56' 16,626" LS dan 110° 17' 10,753" BT yang terletak pada simpul batas antara Kalurahan Sidomulyo Kapanewon Bambanglipuro, Kalurahan Triharjo Kapanewon Pandak, dan Kalurahan Gilangharjo Kapanewon Pandak Kabupaten Bantul.

#### Pasal 11

Batas Kalurahan Gilangharjo Kapanewon Pandak dengan Kalurahan Triharjo Kapanewon Pandak sebagaimana dimaksud dalam [Pasal 4](#) huruf d sebagai berikut:

- a. Dimulai dari TK 34.02.06.2002-06.2003-06.2004-000 dengan koordinat 7° 54' 53,112" LS dan 110° 17' 26,323" BT yang merupakan simpul batas antara Kalurahan Triharjo, Kalurahan Gilangharjo Kapanewon Pandak dan Kalurahan Wijirejo Kapanewon Pandak Kabupaten Bantul;
- b. selanjutnya mengarah ke selatan sekitar 140 (seratus empat puluh) meter melalui lahan perkebunan dan permukiman sampai pada TK 34.02.06.2002-06.2003-001 dengan koordinat 7° 54' 57,313" LS dan 110° 17' 24,857" BT yang terletak pada lahan perkebunan;
- c. selanjutnya mengarah ke tenggara sekitar 325 (tiga ratus dua puluh lima) meter melalui lahan perkebunan dan permukiman sampai pada TK 34.02.06.2002-06.2003-002 dengan koordinat 7° 55' 5,653" LS dan 110° 17' 31,563" BT yang terletak pada lahan perkebunan;
- d. selanjutnya mengarah ke selatan sekitar 290 (dua ratus sembilan puluh) meter melalui lahan perkebunan sampai pada TK 34.02.06.2002-06.2003-003 dengan koordinat 7° 55' 15,027" LS dan 110° 17' 32,240" BT yang terletak pada jalan Kalurahan;



- e. selanjutnya mengarah ke utara sekitar 245 (dua ratus empat puluh lima) meter melalui lahan pertanian sampai pada TK 34.02.06.2002-06.2003-004 dengan koordinat  $7^{\circ} 55' 7,466''$  LS dan  $110^{\circ} 17' 34,822''$  BT yang terletak pada simpang empat jalan Kalurahan;
- f. selanjutnya mengarah ke timur sekitar 150 (seratus lima puluh) meter melalui lahan pertanian sampai pada TK 34.02.06.2002-06.2003-005 dengan koordinat  $7^{\circ} 55' 10,399''$  LS dan  $110^{\circ} 17' 38,867''$  BT yang terletak pada jalan Kalurahan;
- g. selanjutnya mengarah ke selatan sekitar 125 (seratus dua puluh lima) meter melalui lahan pertanian sampai pada TK 34.02.06.2002-06.2003-006 dengan koordinat  $7^{\circ} 55' 14,127''$  LS dan  $110^{\circ} 17' 36,987''$  BT yang terletak pada lahan pertanian;
- h. selanjutnya mengarah ke selatan sekitar 335 (tiga ratus tiga puluh lima) meter melalui lahan perkebunan dan permukiman sampai pada TK 34.02.06.2002-06.2003-007 dengan koordinat  $7^{\circ} 55' 24,794''$  LS dan  $110^{\circ} 17' 39,410''$  BT yang terletak pada simpang empat jalan Kalurahan;
- i. selanjutnya mengarah ke selatan sekitar 360 (tiga ratus enam puluh) meter melalui lahan perkebunan dan permukiman sampai pada TK 34.02.06.2002-06.2003-008 dengan koordinat  $7^{\circ} 55' 34,331''$  LS dan  $110^{\circ} 17' 32,419''$  BT yang terletak pada simpang empat jalan Kalurahan;
- j. selanjutnya mengarah ke selatan sekitar 705 (tujuh ratus lima) meter melalui lahan perkebunan dan permukiman sampai pada TK 34.02.06.2002-06.2003-009 dengan koordinat  $7^{\circ} 55' 56,406''$  LS dan  $110^{\circ} 17' 26,155''$  BT yang terletak pada lahan perkebunan;
- k. selanjutnya mengarah ke barat sekitar 345 (tiga ratus empat puluh lima) meter melalui lahan perkebunan dan permukiman sampai pada TK 34.02.06.2002-06.2003-010 dengan koordinat  $7^{\circ} 55' 52,822''$  LS dan  $110^{\circ} 17' 15,595''$  BT yang terletak pada jalan Kalurahan;
- l. selanjutnya mengarah ke selatan sekitar 625 (enam ratus dua puluh lima) meter melalui lahan perkebunan dan permukiman sampai pada TK 34.02.06.2002-06.2003-011 dengan koordinat  $7^{\circ} 56' 12,587''$  LS dan  $110^{\circ} 17' 10,496''$  BT yang terletak pada lahan perkebunan; dan
- m. selanjutnya mengarah ke selatan sekitar 120 (seratus dua puluh) meter melalui lahan perkebunan sampai pada TK 34.02.05.2001-06.2002-06.2003-000 dengan koordinat  $7^{\circ} 56' 16,626''$  LS dan  $110^{\circ} 17' 10,753''$  BT yang terletak pada simpul batas antara Kalurahan Sidomulyo Kapanewon Bambanglipuro, Kalurahan Triharjo Kapanewon Pandak dan Kalurahan Gilangharjo Kapanewon Pandak Kabupaten Bantul.

## Pasal 12

Batas Kalurahan Gilangharjo Kapanewon Pandak dengan Kalurahan Wijirejo Kapanewon Pandak sebagaimana dimaksud dalam Pasal 4 huruf d ditandai sebagai berikut:

- a. Dimulai dari TK 34.02.06.2003-06.2004-07.2003-000 dengan koordinat  $7^{\circ} 53' 42,721''$  LS dan  $110^{\circ} 18' 25,334''$  BT yang merupakan simpul batas antara Kalurahan Gilangharjo Kapanewon Pandak, Kalurahan Wijirejo Kapanewon Pandak, dan Kalurahan Guwosari Kapanewon Pajangan Kabupaten Bantul;

- b. selanjutnya mengarah ke selatan sekitar 225 (dua ratus dua puluh lima) meter melalui jalan Kalurahan sampai pada TK 34.02.06.2003-06.2004-001 dengan koordinat 7° 53' 48,884" LS dan 110° 18' 21,261" BT yang terletak pada lahan pertanian;
- c. selanjutnya mengarah ke selatan sekitar 355 (tiga ratus lima puluh lima) meter melalui lahan perkebunan dan permukiman sampai pada TK 34.02.06.2003-06.2004-002 dengan koordinat 7° 54' 0,002" LS dan 110° 18' 18,205" BT yang terletak pada lahan perkebunan;
- d. selanjutnya mengarah ke selatan sekitar 245 (dua ratus empat puluh lima) meter melalui lahan perkebunan dan permukiman sampai pada TK 34.02.06.2003-06.2004-003 dengan koordinat 7° 54' 6,443" LS dan 110° 18' 13,514" BT yang terletak pada Jalan Sedayu – Pandak;
- e. selanjutnya mengarah ke barat daya sekitar 315 (tiga ratus lima belas) meter melalui lahan pertanian dan permukiman sampai pada TK 34.02.06.2003-06.2004-004 dengan koordinat 7° 54' 11,678" LS dan 110° 18' 4,480" BT yang terletak pada lahan pertanian;
- f. selanjutnya mengarah ke tenggara sekitar 235 (dua ratus tiga puluh lima) meter melalui lahan pertanian sampai pada TK 34.02.06.2003-06.2004-005 dengan koordinat 7° 54' 15,622" LS dan 110° 18' 11,024" BT yang terletak pada lahan pertanian;
- g. selanjutnya mengarah ke timur laut sekitar 220 (dua ratus dua puluh) meter melalui saluran irigasi sampai pada TK 34.02.06.2003-06.2004-006 dengan koordinat 7° 54' 9,371" LS dan 110° 18' 14,709" BT yang terletak pada lahan pertanian;
- h. selanjutnya mengarah ke timur sekitar 230 (dua ratus tiga puluh) meter melalui lahan pertanian sampai pada TK 34.02.06.2003-06.2004-007 dengan koordinat 7° 54' 10,704" LS dan 110° 18' 22,202" BT yang terletak pada simpang empat Jalan Sedayu - Gesikan dan jalan Kalurahan;
- i. selanjutnya mengarah ke selatan sekitar 300 (tiga ratus) meter melalui jalan Kalurahan sampai pada TK 34.02.06.2003-06.2004-008 dengan koordinat 7° 54' 20,192" LS dan 110° 18' 20,755" BT yang terletak pada jalan Kalurahan;
- j. selanjutnya mengarah ke barat sekitar 450 (empat ratus lima puluh) meter melalui lahan pertanian sampai pada TK 34.02.06.2003-06.2004-009 dengan koordinat 7° 54' 22,879" LS dan 110° 18' 6,218" BT yang terletak pada lahan pertanian;
- k. selanjutnya mengarah ke tenggara sekitar 300 (tiga ratus) meter melalui lahan pertanian sampai pada TK 34.02.06.2003-06.2004-010 dengan koordinat 7° 54' 26,281" LS dan 110° 18' 16,306" BT yang terletak pada Jalan Srandakan;
- l. selanjutnya mengarah ke selatan sekitar 100 (seratus) meter melalui Jalan Srandakan dan permukiman sampai pada TK 34.02.06.2003-06.2004-011 dengan koordinat 7° 54' 29,367" LS dan 110° 18' 15,287" BT yang terletak pada Jalan Bajang;
- m. selanjutnya mengarah ke selatan sekitar 640 (enam ratus empat puluh) meter melalui Jalan Bongsren, permukiman, lahan perkebunan, dan lahan pertanian sampai pada TK 34.02.06.2003-06.2004-012 dengan koordinat 7° 54' 49,985" LS dan 110° 18' 17,109" BT yang terletak pada Jalan Bongsren;

- n. selanjutnya mengarah ke barat daya sekitar 410 (empat ratus sepuluh) meter melalui Jalan Kadek Dawuk sampai pada TK 34.02.06.2003-06.2004-013 dengan koordinat  $7^{\circ} 54' 53,402''$  LS dan  $110^{\circ} 18' 8,400''$  BT yang terletak pada jalan Kalurahan;
- o. selanjutnya mengarah ke barat sekitar 405 (empat ratus lima) meter melalui jalan Kalurahan sampai pada TK 34.02.06.2003-06.2004-014 dengan koordinat  $7^{\circ} 54' 51,653''$  LS dan  $110^{\circ} 17' 55,171''$  BT yang terletak pada simpang empat Jalan Kadek Dawuk dan jalan Kalurahan;
- p. selanjutnya mengarah ke selatan sekitar 265 (dua ratus enam puluh lima) meter melalui lahan pertanian sampai pada TK 34.02.06.2003-06.2004-015 dengan koordinat  $7^{\circ} 54' 59,807''$  LS dan  $110^{\circ} 17' 57,935''$  BT yang terletak pada lahan pertanian;
- q. selanjutnya mengarah ke selatan sekitar 340 (tiga ratus empat puluh) meter melalui lahan pertanian sampai pada TK 34.02.06.2003-06.2004-016 dengan koordinat  $7^{\circ} 55' 9,172''$  LS dan  $110^{\circ} 17' 51,664''$  BT yang terletak pada lahan pertanian;
- r. selanjutnya mengarah ke barat sekitar 260 (dua ratus enam puluh) meter melalui jalan Kalurahan sampai pada TK 34.02.06.2003-06.2004-017 dengan koordinat  $7^{\circ} 55' 5,440''$  LS dan  $110^{\circ} 17' 43,960''$  BT yang terletak pada jalan Kalurahan;
- s. selanjutnya mengarah ke utara sekitar 155 (seratus lima puluh lima) meter melalui jalan Kalurahan sampai pada TK 34.02.06.2003-06.2004-018 dengan koordinat  $7^{\circ} 55' 0,542''$  LS dan  $110^{\circ} 17' 44,970''$  BT yang terletak pada jalan Kalurahan;
- t. selanjutnya mengarah ke barat sekitar 195 (seratus sembilan puluh lima) meter melalui jalan Kalurahan sampai pada TK 34.02.06.2003-06.2004-019 dengan koordinat  $7^{\circ} 54' 57,447''$  LS dan  $110^{\circ} 17' 39,210''$  BT yang terletak pada jalan Kalurahan;
- u. selanjutnya mengarah ke utara sekitar 250 (dua ratus lima puluh) meter melalui lahan perkebunan dan permukiman sampai pada TK 34.02.06.2003-06.2004-020 dengan koordinat  $7^{\circ} 54' 50,449''$  LS dan  $110^{\circ} 17' 43,285''$  BT yang terletak pada lahan perkebunan;
- v. selanjutnya mengarah ke timur sekitar 160 (seratus enam puluh) meter melalui lahan pertanian sampai pada TK 34.02.06.2003-06.2004-021 dengan koordinat  $7^{\circ} 54' 50,487''$  LS dan  $110^{\circ} 17' 48,372''$  BT yang terletak pada simpang tiga jalan Kadek Dawuk dan jalan Kalurahan;
- w. selanjutnya mengarah ke timur sekitar 380 (tiga ratus delapan puluh) meter melalui lahan pertanian sampai pada TK 34.02.06.2003-06.2004-022 dengan koordinat  $7^{\circ} 54' 46,245''$  LS dan  $110^{\circ} 17' 36,718''$  BT yang terletak pada jalan Kalurahan;
- x. selanjutnya mengarah ke selatan sekitar 190 (seratus sembilan puluh) meter melalui lahan pertanian dan lahan perkebunan sampai pada TK 34.02.06.2003-06.2004-023 dengan koordinat  $7^{\circ} 54' 52,132''$  LS dan  $110^{\circ} 17' 39,280''$  BT yang terletak pada lahan perkebunan;
- y. selanjutnya mengarah ke selatan sekitar 215 (dua ratus lima belas) meter melalui permukiman dan lahan perkebunan sampai pada TK 34.02.06.2003-06.2004-024 dengan koordinat  $7^{\circ} 54' 56,929''$  LS dan  $110^{\circ} 17' 34,325''$  BT yang terletak pada jalan Kalurahan;

- z. selanjutnya mengarah ke barat sekitar 270 (dua ratus tujuh puluh) meter melalui jalan Kalurahan sampai pada TK 34.02.06.2002-06.2003-06.2004-000 dengan koordinat 7° 54' 53,112" LS dan 110° 17' 26,323" BT yang terletak pada simpul batas antara Kalurahan Triharjo Kapanewon Pandak, Kalurahan Gilangharjo Kapanewon Pandak, dan Kalurahan Wijirejo Kapanewon Pandak Kabupaten Bantul; dan
- å. selanjutnya mengarah ke utara sekitar 50 (lima puluh) meter melalui jalan Kalurahan sampai pada TK 34.02.06.2002-06.2003-06.2004-001 dengan koordinat 7° 54' 51,704" LS dan 110° 17' 26,846" BT yang terletak pada simpul batas antara Kalurahan Triharjo Kapanewon Pandak, Kalurahan Gilangharjo Kapanewon Pandak, dan Kalurahan Wijirejo Kapanewon Pandak Kabupaten Bantul.

#### Pasal 13

Batas Kalurahan Gilangharjo Kapanewon Pandak sebagaimana dimaksud dalam Pasal 5 sampai dengan Pasal 12 tertuang dalam Peta Batas Kalurahan Gilangharjo Kapanewon Pandak yang tercantum dalam Lampiran yang merupakan bagian tidak terpisahkan dari Peraturan Bupati ini.

#### Pasal 14

TK sebagaimana dimaksud dalam Pasal 5 sampai dengan Pasal 12 bersifat tetap dan tidak berubah akibat perubahan nama Kalurahan dan/atau nama Kapanewon.

#### Pasal 15

Penentuan batas wilayah Kalurahan Gilangharjo Kapanewon Pandak tidak mengubah, mengurangi, menambah atau menghapuskan luasan dan batas kawasan tertentu berupa tanah Kalurahan dan hak atas tanah pada masyarakat.

#### Pasal 16

- (1) Batas Kalurahan sebagaimana dimaksud dalam Pasal 5 sampai dengan Pasal 12 ditindaklanjuti dengan pemasangan Batas Buatan.
- (2) Batas Buatan sebagaimana dimaksud pada ayat (1) berupa PBU dan PABU.
- (3) Pemasangan Batas Buatan sebagaimana dimaksud pada ayat (1) dilaksanakan oleh Pemerintah Kalurahan.

### BAB III KETENTUAN PENUTUP

#### Pasal 17

Pada saat Peraturan Bupati ini mulai berlaku, Peraturan Bupati Bantul Nomor 91 Tahun 2017 tentang Penegasan dan Penetapan Batas Desa (Berita Daerah Kabupaten Bantul Tahun 2017 Nomor 91) yang mengatur tentang Batas Kalurahan Gilangharjo Kapanewon Pandak, dicabut dan dinyatakan tidak berlaku.

#### Pasal 18

Peraturan Bupati ini mulai berlaku pada tanggal di undangkan.

Agar setiap orang mengetahuinya, memerintahkan pengundangan Peraturan Bupati ini dengan penempatannya dalam Berita Daerah Kabupaten Bantul.

Ditetapkan di Bantul  
pada tanggal 31 Desember 2024  
BUPATI BANTUL

ttd

ABDUL HALIM MUSLIH

Diundangkan di Bantul  
pada tanggal 31 Desember 2024  
SEKRETARIS DAERAH KABUPATEN BANTUL,

ttd

AGUS BUDIRAHARJA

BERITA DAERAH KABUPATEN BANTUL TAHUN 2024 NOMOR 77



## PETA BATAS GILANGHARJO KAPANEWON PANDAK

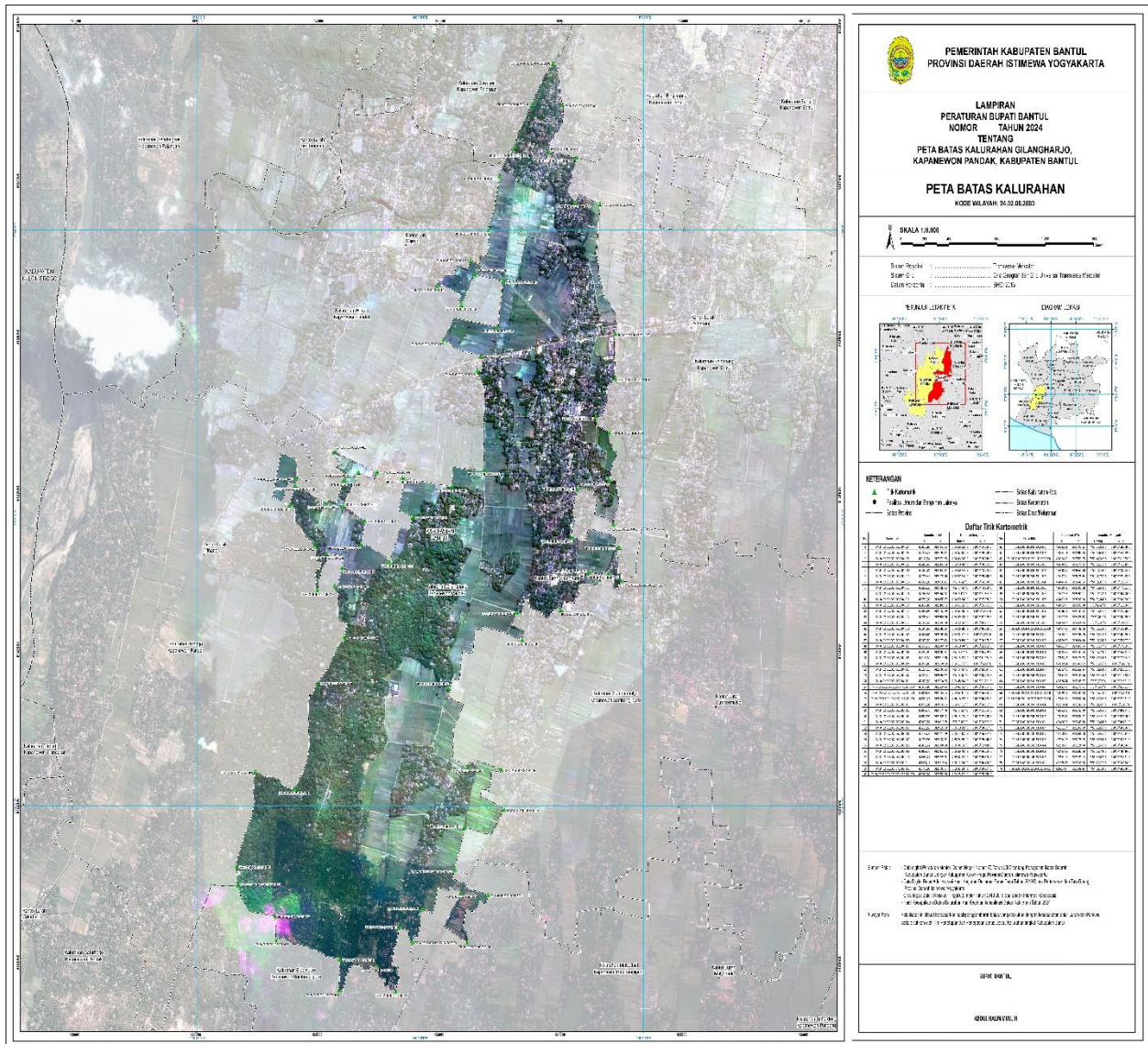

ttd

ABDUL HALIM MUSLIH