



BUPATI BANTUL
DAERAH ISTIMEWA YOGYAKARTA
KEPUTUSAN BUPATI BANTUL
NOMOR 165 TAHUN 2026

TENTANG
PETA JABATAN PEGAWAI APARATUR SIPIL NEGARA

BUPATI BANTUL,

- Menimbang : a. bahwa untuk melaksanakan ketentuan dalam Peraturan Menteri Pendayagunaan Aparatur Negara dan Reformasi Birokrasi Nomor 1 Tahun 2020 tentang Pedoman Analisis Jabatan dan Analisis Beban Kerja, setiap Instansi Pemerintah wajib menyusun kebutuhan jumlah dan jenis jabatan Pegawai Aparatur Sipil Negara berdasarkan analisis jabatan dan analisis beban kerja;
- b. bahwa berdasarkan hasil analisis jabatan dan analisis beban kerja, telah disusun peta jabatan pegawai aparatur sipil negara;
- c. bahwa berdasarkan pertimbangan sebagaimana dimaksud dalam huruf a dan b, perlu menetapkan Keputusan Bupati tentang Peta Jabatan Pegawai Aparatur Sipil Negara;
- Mengingat : 1. Undang-Undang Nomor 23 Tahun 2014 tentang Pemerintahan Daerah (Lembaran Negara Republik Indonesia Tahun 2014 Nomor 244, Tambahan Lembaran Negara Republik Indonesia Nomor 5587) sebagaimana telah beberapa kali diubah terakhir dengan Undang-Undang Nomor 1 Tahun 2026 tentang Penyesuaian Pidana (Lembaran Negara Republik Indonesia Tahun 2026 Nomor 1, Tambahan Lembaran Negara Republik Indonesia Nomor 7153);

2. Undang-Undang Nomor 122 Tahun 2024 tentang Kabupaten Bantul di Daerah Istimewa Yogyakarta (Lembaran Negara Republik Indonesia Tahun 2024 Nomor 308, Tambahan Lembaran Negara Republik Indonesia Nomor 7059);
3. Peraturan Pemerintah Nomor 11 Tahun 2017 tentang Manajemen Pegawai Negeri Sipil (Lembaran Negara Republik Indonesia Tahun 2017 Nomor 63, Tambahan Lembaran Negara Republik Indonesia Nomor 6037) sebagaimana telah diubah dengan Peraturan Pemerintah Nomor 17 Tahun 2020 tentang Perubahan Atas Peraturan Pemerintah Nomor 11 Tahun 2017 tentang Manajemen Pegawai Negeri Sipil (Lembaran Negara Republik Indonesia Tahun 2020 Nomor 68, Tambahan Lembaran Negara Republik Indonesia Nomor 6477);
4. Peraturan Menteri Pendayagunaan Aparatur Negara dan Reformasi Birokrasi Nomor 1 Tahun 2020 tentang Pedoman Analisis Jabatan dan Analisis Beban Kerja (Berita Negara Republik Indonesia Tahun 2020 Nomor 26);

MEMUTUSKAN:

- Menetapkan : KEPUTUSAN BUPATI TENTANG PETA JABATAN PEGAWAI APARATUR SIPIL NEGARA.
- KESATU : Menetapkan Peta Jabatan Pegawai Aparatur Sipil Negara sebagaimana tercantum dalam Lampiran yang merupakan bagian tidak terpisahkan dari Keputusan Bupati ini.
- KEDUA : Peta Jabatan Pegawai Aparatur Sipil Negara sebagaimana dimaksud dalam Diktum KESATU dipergunakan sebagai:
- a. pedoman bagi penyusunan kebijakan di bidang ketatalaksanaan, kelembagaan, dan kepegawaian;
 - b. pedoman dalam penyusunan formasi pegawai;
 - c. syarat dalam pengangkatan jabatan; dan
 - d. perencanaan kebutuhan pendidikan dan pelatihan.
- KETIGA : Peta Jabatan Pegawai Aparatur Sipil Negara sebagaimana dimaksud dalam Diktum KESATU dapat dievaluasi sesuai kebutuhan.

- KEEMPAT : Pada saat Keputusan Bupati ini mulai berlaku, Keputusan Bupati Bantul Nomor 100 Tahun 2025 tentang Peta Jabatan Pegawai Aparatur Sipil Negara dicabut dan dinyatakan tidak berlaku.
- KELIMA : Keputusan Bupati ini mulai berlaku pada tanggal ditetapkan.

Ditetapkan di Bantul
pada tanggal 30 Maret 2026
BUPATI BANTUL,

ttd

ABDUL HALIM MUSLIH

Salinan Keputusan Bupati ini disampaikan kepada Yth.:

1. Kepala Inspektorat Daerah Kabupaten Bantul;
2. Kepala Badan Kepegawaian dan Pengembangan Sumber Daya Manusia Kabupaten Bantul; dan
3. Kepala Bagian Organisasi Setda Kabupaten Bantul.

Untuk diketahui dan/atau dipergunakan sebagaimana mestinya.



**BUPATI
WAKIL BUPATI**

Sekretaris Daerah

Kelas Jabatan : 15

Staf Ahli Bupati Bidang Politik, Hukum
dan Pemerintahan

Kelas Jabatan : 13

Staf Ahli Bupati Bidang Ekonomi,
Keuangan dan Pembangunan

Kelas Jabatan : 13

Staf Ahli Bupati Bidang Sumber
Daya Manusia Dan Kemasyarakatan

Kelas Jabatan : 13

PETA JABATAN SEKRETARIAT DPRD

Sekretaris DPRD
Kelas Jabatan : 14

Kepala Bagian Umum				
Kelas Jabatan : 12				
Jabatan	Kls	B	K	-/+
Penelaah Teknis Kebijakan	7	0	3	-3
Pengelola Keprotokolan	6	3	4	-1
Penata Acara	7	0	1	-1
Pengolah Data dan Informasi	6	0	2	-2
Pengadministrasi Perkantoran	5	7	6	1
Operator Layanan Operasional	5	1	2	-1
Arsiparis Terampil	6	1	2	-1
Arsiparis Mahir	7	0	1	-1
Arsiparis Penyelia	8	0	1	-1
Pranata Hubungan Masyarakat Ahli Pertama	8	1	1	0
Pranata Hubungan Masyarakat Ahli Muda	9	1	1	0

Kepala Bagian Program dan Keuangan				
Kelas Jabatan : 12				
Jabatan	Kls	B	K	-/+
Penelaah Teknis Kebijakan	7	2	2	0
Pengolah Data dan Informasi	6	1	2	-1
Pengadministrasi Perkantoran	5	0	3	-3
Perencana Ahli Pertama	8	0	2	-2
Perencana Ahli Muda	10	1	1	0
Kepala Subbagian Keuangan				
Kelas Jabatan : 9				

Kepala Bagian Persidangan dan Perundang-Undangan				
Kelas Jabatan : 12				
Jabatan	Kls	B	K	-/+
Penelaah Teknis Kebijakan	7	3	4	-1
Pengadministrasi Perkantoran	5	1	1	0
Pengolah Data dan Informasi	6	1	2	-1
Perancang Peraturan Perundang-Undangan Ahli Pertama	8	1	2	-1
Perancang Peraturan Perundang-Undangan Ahli Muda	10	1	2	-1
Perancang Peraturan Perundang-Undangan Ahli Madya	12	0	1	-1
Perisalah Legislatif Ahli Pertama	8	1	1	0
Perisalah Legislatif Ahli Muda	9	1	1	0

Kepala Bagian Fasilitasi dan Pengawasan				
Kelas Jabatan : 12				
Jabatan	Kls	B	K	-/+
Penelaah Teknis Kebijakan	7	1	3	-2
Pengolah Data dan Informasi	6	0	1	-1
Pengadministrasi Perkantoran	5	3	3	0
Operator Layanan Operasional	5	1	1	0
Analisis Keuangan Pusat dan Daerah Ahli Muda	9	1	1	0

Kepala Subbagian Tata Usaha dan Kepegawaian
Kelas Jabatan : 9

Kepala Subbagian Humas, Protokol dan Publikasi
Kelas Jabatan : 9

Kepala Subbagian Rumah Tangga dan Aset
Kelas Jabatan : 9

PETA JABATAN INSPEKTORAT DAERAH

Inspektur Daerah
Kelas Jabatan : 14

Sekretaris Inspektorat Daerah				
Kelas Jabatan : 12				
Jabatan	Kls	B	K	-/+
Penelaah Teknis Kebijakan	7	1	2	-1
Pengolah Data dan Informasi	6	0	1	-1
Pengelola Layanan Operasional	6	1	1	0
Pengadministrasi Perkantoran	5	3	4	-1
Operator Layanan Operasional	5	0	2	-2
Arsiparis Terampil	6	1	1	0
Arsiparis Mahir	7	1	1	0
Arsiparis Penyelia	8	0	1	-1
Pranata Komputer Terampil	6	2	2	0
Pranata Komputer Mahir	7	0	2	-2
Pranata Komputer Penyelia	8	0	1	-1

Kepala Subbagian Umum dan Kepegawaian
Kelas Jabatan : 9

Kepala Subbagian Program dan Keuangan
Kelas Jabatan : 9

Kepala Subbagian Evaluasi, Data dan Pelaporan
Kelas Jabatan : 9

Inspektur Pembantu Bidang Pemerintahan dan Aparatur				
Kelas Jabatan : 12				
Jabatan	Kls	B	K	-/+
Penelaah Teknis Kebijakan	7	0	1	-1
Auditor Ahli Pertama	8	2	10	-8
Auditor Ahli Muda	10	2	5	-3
Auditor Ahli Madya	12	2	2	0
Auditor Penyelia	9	0	1	-1
Pengawas Penyelenggaraan Urusan Pemerintahan di Daerah Ahli Pertama	8	4	18	-14
Pengawas Penyelenggaraan Urusan Pemerintahan di Daerah Ahli Muda	10	0	12	-12
Pengawas Penyelenggaraan Urusan Pemerintahan di Daerah Ahli Madya	12	7	7	0

Inspektur Pembantu Bidang Perencanaan, Keuangan dan Aset Daerah				
Kelas Jabatan : 12				
Jabatan	Kls	B	K	-/+
Penelaah Teknis Kebijakan	7	1	1	0
Auditor Ahli Pertama	8	3	9	-6
Auditor Ahli Muda	10	2	5	-3
Auditor Ahli Madya	12	1	1	0

Inspektur Pembantu Bidang Perekonomian dan Sarana Prasarana				
Kelas Jabatan : 12				
Jabatan	Kls	B	K	-/+
Penelaah Teknis Kebijakan	7	0	1	-1
Auditor Ahli Pertama	8	3	9	-6
Auditor Ahli Muda	10	1	5	-4
Auditor Ahli Madya	12	2	2	0
Auditor Penyelia	9	0	1	-1

Inspektur Pembantu Bidang Kesejahteraan Sosial dan Budaya				
Kelas Jabatan : 12				
Jabatan	Kls	B	K	-/+
Penelaah Teknis Kebijakan	7	0	1	-1
Auditor Ahli Pertama	8	3	9	-6
Auditor Ahli Muda	10	2	5	-3
Auditor Ahli Madya	12	1	1	0

Inspektur Pembantu Bidang Pengawasan Khusus				
Kelas Jabatan : 12				
Jabatan	Kls	B	K	-/+
Penelaah Teknis Kebijakan	7	0	1	-1
Auditor Ahli Pertama	8	3	9	-6
Auditor Ahli Muda	10	1	4	-3
Auditor Ahli Madya	12	2	2	0

PETA JABATAN BADAN PERENCANAAN PEMBANGUNAN DAERAH

Kepala Badan Perencanaan Pembangunan Daerah				
Kelas Jabatan :14				

Sekretaris Badan Perencanaan Pembangunan Daerah				
Kelas Jabatan : 12				
Jabatan	Kls	B	K	-/+
Penelaah Teknis Kebijakan	7	1	3	-2
Pengolah Data dan Informasi	6	2	3	-1
Pengadministrasi Perkantoran	5	4	4	0
Operator Layanan Operasional	5	1	1	0
Arsiparis Terampil	6	1	1	0
Arsiparis Mahir	7	0	1	-1
Arsiparis Penyelia	8	0	1	-1
Pranata Komputer Terampil	6	2	2	0
Pranata Komputer Mahir	7	1	2	-1
Pranata Komputer Penyelia	8	0	1	-1
Perencana Ahli Pertama	8	1	2	-1
Perencana Ahli Muda	10	1	1	0
Perencana Ahli Madya	12	0	1	-1

Kepala Subbagian Umum dan Kepegawaian				
Kelas Jabatan : 9				

Kepala Subbagian Keuangan dan Aset				
Kelas Jabatan : 9				

Kepala Bidang Perencanaan				
Kelas Jabatan : 11				
Jabatan	Kls	B	K	-/+
Penata Kelola Sistem dan Teknologi Informasi	7	0	1	-1
Penelaah Teknis Kebijakan	7	0	2	-2
Pengadministrasi Perkantoran	5	1	1	0
Perencana Ahli Pertama	8	3	3	0
Perencana Ahli Muda	10	3	4	-1
Perencana Ahli Madya	12	0	1	-1

Kepala Bidang Pemerintahan, Kesejahteraan Rakyat dan Pembangunan Manusia				
Kelas Jabatan : 11				
Jabatan	Kls	B	K	-/+
Penata Kelola Pemerintahan	7	1	1	0
Penelaah Teknis Kebijakan	7	1	3	-2
Pengolah Data dan Informasi	6	0	1	-1
Perencana Ahli Pertama	8	3	4	-1
Perencana Ahli Muda	10	1	2	-1
Perencana Ahli Madya	12	1	2	-1

Kepala Bidang Perekonomian dan Sumber Daya Alam				
Kelas Jabatan : 11				
Jabatan	Kls	B	K	-/+
Penelaah Teknis Kebijakan	7	0	2	-2
Pengadministrasi Perkantoran	5	1	1	0
Perencana Ahli Pertama	8	3	3	0
Perencana Ahli Muda	10	1	2	-1
Perencana Ahli Madya	12	1	2	-1

Kepala Bidang Infrastruktur dan Kewilayahan				
Kelas Jabatan : 11				
Jabatan	Kls	B	K	-/+
Penelaah Teknis Kebijakan	7	1	3	-2
Perencana Ahli Pertama	8	3	3	0
Perencana Ahli Muda	10	2	2	0
Perencana Ahli Madya	12	1	2	-1

Kepala Bidang Riset, Inovasi Daerah dan Pengendalian				
Kelas Jabatan : 11				
Jabatan	Kls	B	K	-/+
Penelaah Teknis Kebijakan	7	0	2	-2
Pengolah Data dan Informasi	6	1	2	-1
Perencana Ahli Pertama	8	2	3	-1
Perencana Ahli Muda	10	3	4	-1
Perencana Ahli Madya	12	0	1	-1

PETA JABATAN BADAN KEPEGAWAIAN DAN PENGEMBANGAN SUMBER DAYA MANUSIA

Kepala Badan Kepegawaian dan Pengembangan Sumber Daya Manusia

Kelas Jabatan : 14

Sekretaris Badan Kepegawaian dan Pengembangan Sumber Daya Manusia

Kelas Jabatan : 12

Jabatan	Kls	B	K	-/+
Pencelaah Teknis Kebijakan	7	3	3	0
Pengadministrasi Perkantoran	5	3	4	-1
Pengolah Data dan Informasi	6	1	2	-1
Pengelola Layanan Operasional	6	1	1	0
Operator Layanan Operasional	5	1	1	0
Arsiparis Terampil	6	1	2	-1
Arsiparis Mahir	7	1	1	0
Arsiparis Penyelia	8	0	1	-1

Kepala Subbagian Umum dan Kepegawaian

Kelas Jabatan : 9

Kepala Subbagian Program dan Keuangan

Kelas Jabatan : 9

Kepala Bidang Pengadaan dan Mutasi ASN

Kelas Jabatan : 11

Jabatan	Kls	B	K	-/+
Penelaah Teknis Kebijakan	7	1	3	-2
Penata Kelola Sistem dan Teknologi Informasi	7	0	1	-1
Pengolah Data dan Informasi	6	0	2	-2
Pengadministrasi Perkantoran	5	1	3	-2
Pranata Komputer Terampil	6	1	1	0
Pranata Komputer Mahir	7	0	1	-1
Pranata Komputer Penyelia	8	0	1	-1
Pranata Komputer Ahli Pertama	8	1	1	0
Pranata Komputer Ahli Muda	9	1	1	0
Analisis Sumber Daya Manusia Aparatur Ahli Pertama	8	2	2	0
Analisis Sumber Daya Manusia Aparatur Ahli Muda	10	0	2	-2
Analisis Sumber Daya Manusia Aparatur Ahli Madya	12	0	1	-1
Pranata Sumber Daya Manusia Aparatur Terampil	6	0	2	-2
Pranata Sumber Daya Manusia Aparatur Mahir	7	2	2	0
Pranata Sumber Daya Manusia Aparatur Penyelia	8	1	1	0

Kepala Bidang Pengembangan Kompetensi dan Diklat ASN

Kelas Jabatan : 11

Jabatan	Kls	B	K	-/+
Penelaah Teknis Kebijakan	7	2	4	-2
Pengolah Data dan Informasi	6	0	2	-2
Pengadministrasi Perkantoran	5	2	2	0
Analisis Pengembangan Kompetensi ASN Ahli Pertama	8	0	2	-2
Analisis Pengembangan Kompetensi ASN Ahli Muda	10	0	2	-2
Analisis Pengembangan Kompetensi ASN Ahli Madya	12	0	1	-1
Analisis Sumber Daya Manusia Aparatur Ahli Pertama	8	0	2	-2
Analisis Sumber Daya Manusia Aparatur Ahli Muda	10	1	2	-1
Analisis Sumber Daya Manusia Aparatur Ahli Madya	12	0	1	-1
Pranata Sumber Daya Manusia Aparatur Terampil	6	0	1	-1
Pranata Sumber Daya Manusia Aparatur Mahir	7	1	1	0
Pranata Sumber Daya Manusia Aparatur Penyelia	8	0	1	-1
Asesor Sumber Daya Manusia Aparatur Ahli Pertama	8	3	4	-1
Asesor Sumber Daya Manusia Aparatur Ahli Muda	10	1	3	-2
Asesor Sumber Daya Manusia Aparatur Ahli Madya	12	1	2	-1
Pranata Komputer Terampil	6	1	1	0
Pranata Komputer Mahir	7	0	0	0
Pranata Komputer Penyelia	8	0	0	0

Kepala Bidang Penilaian, Pembinaan dan Kesejahteraan ASN

Kelas Jabatan : 11

Jabatan	Kls	B	K	-/+
Konselor SDM	7	0	1	-1
Penelaah Teknis Kebijakan	7	1	2	-1
Pengolah Data dan Informasi	6	0	2	-2
Pengadministrasi Perkantoran	5	1	1	0
Pranata Komputer Terampil	6	0	0	0
Pranata Komputer Mahir	7	1	1	0
Pranata Komputer Penyelia	8	0	0	0
Pranata Komputer Ahli Pertama	8	1	1	0
Pranata Komputer Ahli Muda	9	0	0	0
Analisis Sumber Daya Manusia Aparatur Ahli Pertama	8	1	2	-1
Analisis Sumber Daya Manusia Aparatur Ahli Muda	10	2	2	0
Analisis Sumber Daya Manusia Aparatur Ahli Madya	12	0	1	-1
Pranata Sumber Daya Manusia Aparatur Terampil	6	0	1	-1
Pranata Sumber Daya Manusia Aparatur Mahir	7	1	1	0
Pranata Sumber Daya Manusia Aparatur Penyelia	8	0	0	0

PETA JABATAN BADAN PENGELOLAAN KEUANGAN, PENDAPATAN DAN ASET DAERAH

Kepala Badan Pengelolaan Keuangan Pendapatan dan Aset Daerah
Kelas Jabatan : 14

Sekretaris Badan Pengelolaan Keuangan Pendapatan dan Aset Daerah				
Kelas Jabatan : 12				
Jabatan	Kls	B	K	-/+
Penelaah Teknis Kebijakan	7	4	5	-1
Pengadministrasi Perkantoran	5	2	4	-2
Pengolah Data dan Informasi	6	1	3	-2
Operator Layanan Operasional	5	1	2	-1
Pranata Komputer Terampil	6	1	1	0
Pranata Komputer Mahir	7	0	1	-1
Pranata Komputer Penyelia	8	0	1	-1
Arsiparis Terampil	6	0	1	-1
Arsiparis Mahir	7	1	1	0
Arsiparis Penyelia	8	0	1	-1
Perencana Ahli Pertama	8	0	2	-2
Perencana Ahli Muda	10	1	1	0

Kepala Subbagian Umum dan Kepegawaian
Kelas Jabatan : 9
Kepala Subbagian Keuangan dan Aset
Kelas Jabatan : 9

Kepala Bidang Pelayanan dan Penetapan				
Kelas Jabatan : 11				
Jabatan	Kls	B	K	-/+
Penelaah Teknis Kebijakan	7	2	4	-2
Penata Kelola Sistem dan Teknologi Informasi	7	2	2	0
Pengolah Data dan Informasi	6	1	3	-2
Pengadministrasi Perkantoran	5	2	3	-1
Pranata Komputer Terampil	6	0	4	-4
Pranata Komputer Mahir	7	3	2	1
Pranata Komputer Penyelia	8	0	1	-1
Pranata Komputer Ahli Pertama	8	0	1	-1
Analisis Keuangan Pusat dan Daerah Ahli Pertama	8	0	2	-2
Analisis Keuangan Pusat dan Daerah Ahli Muda	9	0	1	-1
Kepala Subbidang Pelayanan dan Informasi Pajak Daerah				
Kelas Jabatan : 9				
Kepala Subbidang Pendataan dan Penetapan Pajak Daerah				
Kelas Jabatan : 9				

Kepala Bidang Penagihan, Pengembangan dan Pemeriksaan				
Kelas Jabatan : 11				
Jabatan	Kls	B	K	-/+
Penelaah Teknis Kebijakan	7	5	6	-1
Pengolah Data dan Informasi	6	3	4	-1
Pengadministrasi Perkantoran	5	18	20	-2
Operator Layanan Operasional	5	2	2	0
Pranata Komputer Ahli Pertama	8	1	1	0
Pranata Komputer Ahli Muda	9	0	1	-1
Pranata Komputer Ahli Madya	11	0	0	0
Analisis Keuangan Pusat dan Daerah Ahli Pertama	8	0	2	-2
Analisis Keuangan Pusat dan Daerah Ahli Muda	9	0	1	-1
Kepala Subbidang Penagihan dan Pengembangan Pendapatan Daerah				
Kelas Jabatan : 9				
Kepala Subbidang Pengawasan, Pemeriksaan dan Keberatan Pendapatan Daerah				
Kelas Jabatan : 9				

Kepala Bidang Anggaran				
Kelas Jabatan : 11				
Jabatan	Kls	B	K	-/+
Penelaah Teknis Kebijakan	7	2	4	-2
Pengolah Data dan Informasi	6	2	3	-1
Pengadministrasi Perkantoran	5	1	2	-1
Analisis Keuangan Pusat dan Daerah Ahli Pertama	8	1	2	-1
Analisis Keuangan Pusat dan Daerah Ahli Muda	9	0	1	-1
Kepala Subbidang Perencanaan Anggaran				
Kelas Jabatan : 9				
Kepala Subbidang Pengendalian Anggaran				
Kelas Jabatan : 9				

Kepala Bidang Perbendaharaan				
Kelas Jabatan : 11				
Jabatan	Kls	B	K	-/+
Penelaah Teknis Kebijakan	7	3	4	-1
Pengolah Data dan Informasi	6	4	5	-1
Pengadministrasi Perkantoran	5	2	2	0
Analisis Keuangan Pusat dan Daerah Ahli Pertama	8	1	2	-1
Analisis Keuangan Pusat dan Daerah Ahli Muda	9	0	1	-1
Pranata Komputer Mahir	7	0	1	-1
Pranata Komputer Penyelia	8	0	1	-1
Kepala Subbidang Pengelolaan Kas Daerah				
Kelas Jabatan : 9				
Kepala Subbidang Belanja Daerah				
Kelas Jabatan : 9				

Kepala Bidang Akuntansi				
Kelas Jabatan : 11				
Jabatan	Kls	B	K	-/+
Penelaah Teknis Kebijakan	7	3	4	-1
Pengolah Data dan Informasi	6	0	2	-2
Pengadministrasi Perkantoran	5	2	2	0
Pranata Komputer Ahli Pertama	8	0	1	-1
Pranata Komputer Ahli Muda	9	1	1	0
Analisis Keuangan Pusat dan Daerah Ahli Pertama	8	1	2	-1
Analisis Keuangan Pusat dan Daerah Ahli Muda	9	0	1	-1
Kepala Subbidang Pembukuan				
Kelas Jabatan : 9				
Kepala Subbidang Pengolahan Data dan Laporan				
Kelas Jabatan : 9				

Kepala Bidang Aset				
Kelas Jabatan : 11				
Jabatan	Kls	B	K	-/+
Penelaah Teknis Kebijakan	7	2	4	-2
Pengolah Data dan Informasi	6	2	3	-1
Operator Layanan Operasional	5	2	2	0
Pengadministrasi Perkantoran	5	2	4	-2
Pranata Komputer Terampil	6	1	1	0
Pranata Komputer Mahir	7	1	0	1
Pranata Komputer Penyelia	8	0	0	0
Penata Laksana Barang Terampil	7	2	2	0
Penata Laksana Barang Mahir	8	0	1	-1
Penata Laksana Barang Penyelia	9	0	1	-1
Kepala Subbidang Perencanaan dan Optimalisasi Barang Milik Daerah				
Kelas Jabatan : 9				
Kepala Subbidang Penatausahaan, Penghapusan dan Pengendalian Barang Milik Daerah				
Kelas Jabatan : 9				

PETA JABATAN DINAS KESEHATAN

Kepala Dinas Kesehatan				
Kelas Jabatan : 14				

Sekretaris Dinas Kesehatan				
Kelas Jabatan : 12				
Jabatan	Kls	B	K	-/+
Penelaah Teknis Kebijakan	7	6	6	0
Penata Kelola Sistem dan Teknologi Informasi	7	0	2	-2
Pengolah Data dan Informasi	6	2	5	-3
Pengadministrasi Perkantoran	5	7	9	-2
Operator Layanan Operasional	5	4	4	0
Pengelola Umum Operasional	1	0	2	-2
Pranata Komputer Terampil	6	2	2	0
Pranata Komputer Mahir	7	0	1	-1
Pranata Komputer Penvelia	8	0	1	-1
Arsiparis Terampil	6	2	2	0
Arsiparis Mahir	7	0	2	-2
Arsiparis Penvelia	8	0	1	-1
Perencana Ahli Pertama	8	0	2	-2
Perencana Ahli Muda	10	1	1	0
Perencana Ahli Madva	12	0	1	-1
Analisis Sumber Daya Manusia Aparatur Ahli Pertama	8	0	0	0
Analisis Sumber Daya Manusia Aparatur Ahli Muda	10	1	1	0
Analisis Sumber Daya Manusia Aparatur Ahli Madva	12	0	0	0
Kepala Subbagian Umum dan Kepegawaian				
Kelas Jabatan : 9				
Kepala Subbagian Keuangan dan Aset				
Kelas Jabatan : 9				

Kepala Bidang Kesehatan Masyarakat				
Kelas Jabatan : 11				
Jabatan	Kls	B	K	-/+
Penelaah Teknis Kebijakan	7	8	8	0
Pengadministrasi Perkantoran	5	2	2	0
Pengelola Layanan Kesehatan	6	1	1	0
Pengolah Data dan Informasi	6	0	1	-1
Nutrisisionis Ahli Pertama	8	1	1	0
Nutrisisionis Ahli Muda	9	1	1	0
Nutrisisionis Ahli Madva	11	0	0	0
Nutrisisionis Terampil	6	0	1	-1
Nutrisisionis Mahir	7	1	1	0
Nutrisisionis Penvelia	8	0	1	-1
Tenaga Promosi Kesehatan dan Ilmu Perilaku Ahli Pertama	8	1	1	0
Tenaga Promosi Kesehatan dan Ilmu Perilaku Ahli Muda	9	1	1	0
Tenaga Promosi Kesehatan dan Ilmu Perilaku Ahli Madva	11	0	0	0
Administrator Kesehatan Ahli Pertama	8	2	2	0
Administrator Kesehatan Ahli Muda	9	0	0	0
Administrator Kesehatan Ahli Madva	11	0	0	0
Kepala Seksi Gizi, Kesehatan Keluarga dan Kesehatan Jiwa				
Kelas Jabatan : 9				
Kepala Seksi Pemberdayaan, Promosi dan Tata Kelola Kesehatan Masyarakat				
Kelas Jabatan : 9				

Kepala Bidang Pencegahan dan Pengendalian Penyakit				
Kelas Jabatan : 11				
Jabatan	Kls	B	K	-/+
Penelaah Teknis Kebijakan	7	4	6	-2
Penata Kelola Layanan Kesehatan	7	0	1	-1
Penata Layanan Operasional	7	1	1	0
Pengelola Layanan Kesehatan	6	1	2	-1
Pengolah Data dan Informasi	6	1	2	-1
Pengadministrasi Perkantoran	5	3	3	0
Administrator Kesehatan Ahli Pertama	8	2	3	-1
Administrator Kesehatan Ahli Muda	9	0	0	0
Administrator Kesehatan Ahli Madva	11	0	0	0
Pranata Komputer Terampil	6	0	1	-1
Pranata Komputer Mahir	7	1	1	0
Pranata Komputer Penvelia	8	0	0	0
Tenaga Sanitasi Lingkungan Terampil	6	0	1	-1
Tenaga Sanitasi Lingkungan Mahir	7	0	0	0
Tenaga Sanitasi Lingkungan Penvelia	8	1	2	-1
Tenaga Sanitasi Lingkungan Ahli Pertama	8	0	0	0
Tenaga Sanitasi Lingkungan Ahli Muda	9	1	1	0
Tenaga Sanitasi Lingkungan Ahli Madva	11	1	1	0
Epidemiolog Kesehatan Ahli Pertama	8	2	2	0
Epidemiolog Kesehatan Ahli Muda	9	0	0	0
Epidemiolog Kesehatan Ahli Madva	11	0	0	0
Entomolog Kesehatan Ahli Pertama	8	0	1	-1
Entomolog Kesehatan Ahli Muda	9	0	0	0
Entomolog Kesehatan Ahli Madva	11	0	0	0
Kepala Seksi Surveilans, Imunisasi dan Penyehatan Lingkungan				
Kelas Jabatan : 9				
Kepala Seksi Pengendalian Penyakit				
Kelas Jabatan : 9				

Kepala Bidang Pelayanan Kesehatan				
Kelas Jabatan : 11				
Jabatan	Kls	B	K	-/+
Penelaah Teknis Kebijakan	7	3	4	-1
Penata Kelola Layanan Kesehatan	7	1	1	0
Pengelola Layanan Kesehatan	6	2	4	-2
Pengolah Data dan Informasi	6	2	4	-2
Pengadministrasi Perkantoran	5	1	1	0
Administrator Kesehatan Ahli Pertama	8	2	3	-1
Administrator Kesehatan Ahli Muda	9	0	0	0
Administrator Kesehatan Ahli Madva	11	0	0	0
Kepala Seksi Pelayanan Kesehatan Primer				
Kelas Jabatan : 9				
Kepala Seksi Pelayanan Kesehatan Rujukan				
Kelas Jabatan : 9				

Kepala Bidang Sumber Daya Kesehatan				
Kelas Jabatan : 11				
Jabatan	Kls	B	K	-/+
Penelaah Teknis Kebijakan	7	9	9	0
Pengelola Layanan Kesehatan	6	2	3	-1
Pengelola Layanan Operasional	6	0	1	-1
Pengadministrasi Perkantoran	5	3	5	-2
Operator Layanan Operasional	5	1	1	0
Pengolah Data dan Informasi	6	2	4	-2
Analisis Sumber Daya Manusia Aparatur Ahli Pertama	8	0	2	-2
Analisis Sumber Daya Manusia Aparatur Ahli Muda	10	0	1	-1
Analisis Sumber Daya Manusia Aparatur Ahli Madva	12	0	0	0
Pranata Sumber Daya Manusia Aparatur Terampil	6	0	2	-2
Pranata Sumber Daya Manusia Aparatur Mahir	7	0	2	-2
Pranata Sumber Daya Manusia Aparatur Penvelia	8	0	0	0
Asisten Apoteker Terampil	6	0	0	0
Asisten Apoteker Mahir	7	1	1	0
Asisten Apoteker Penvelia	8	0	1	-1
Teknisi Elektromedis Terampil	6	0	2	-2
Teknisi Elektromedis Mahir	7	1	1	0
Teknisi Elektromedis Penvelia	8	0	0	0
Administrator Kesehatan Ahli Pertama	8	1	2	-1
Administrator Kesehatan Ahli Muda	9	0	0	0
Administrator Kesehatan Ahli Madva	11	0	0	0
Kepala Seksi Farmasi dan Alat Kesehatan				
Kelas Jabatan : 9				
Kepala Seksi Sumber Daya Manusia dan Sarana Prasarana Kesehatan				
Kelas Jabatan : 9				

PUSKESMAS

UPTD JAMINAN KESEHATAN DAERAH

UPTD LABORATORIUM KESEHATAN DAERAH

PETA JABATAN UPTD PADA DINAS KESEHATAN

Kepala Puskesmas Bantul I
Kelas Jabatan : 9

Kepala Subbagian Tata Usaha
Kelas Jabatan : 8

Jabatan Pelaksana/Jabatan Fungsional Tertentu :				
Jabatan	Kls	B	K	-/+
Penata Layanan Operasional	7	0	1	-1
Pengelola Layanan Operasional	6	0	1	-1
Pengadministrasi Perkantoran	5	1	4	-3
Operator Layanan Operasional	5	0	3	-3
Dokter Ahli Pertama	9	1	3	-2
Dokter Ahli Muda	10	0	0	0
Dokter Ahli Madya	12	1	2	-1
Dokter Gigi Ahli Pertama	9	0	0	0
Dokter Gigi Ahli Muda	10	1	1	0
Dokter Gigi Ahli Madya	12	0	0	0
Apoteker Ahli Pertama	8	1	1	0
Apoteker Ahli Muda	9	0	0	0
Apoteker Ahli Madya	11	0	0	0
Asisten Apoteker Terampil	6	1	0	1
Asisten Apoteker Mahir	7	0	1	-1
Asisten Apoteker Penyelia	8	0	0	0
Perawat Terampil	6	1	0	1
Perawat Mahir	7	1	1	0
Perawat Penyelia	8	5	6	-1
Terapis Gigi dan Mulut Terampil	6	1	2	-1
Terapis Gigi dan Mulut Mahir	7	0	0	0
Terapis Gigi dan Mulut Penyelia	8	1	0	1
Bidan Terampil	6	2	2	0
Bidan Mahir	7	1	2	-1
Bidan Penyelia	8	2	2	0
Pranata Laboratorium Kesehatan Terampil	6	1	1	0
Pranata Laboratorium Kesehatan Mahir	7	1	1	0
Pranata Laboratorium Kesehatan Penyelia	8	0	0	0
Tenaga Sanitasi Lingkungan Terampil	6	1	1	0
Tenaga Sanitasi Lingkungan Mahir	7	0	0	0
Tenaga Sanitasi Lingkungan Penyelia	8	0	0	0
Tenaga Promosi Kesehatan dan Ilmu Perilaku Ahli Pertama	8	1	1	0
Tenaga Promosi Kesehatan dan Ilmu Perilaku Ahli Muda	9	0	1	-1
Tenaga Promosi Kesehatan dan Ilmu Perilaku Ahli Madya	11	0	0	0
Nutrisionis Terampil	6	1	1	0
Nutrisionis Mahir	7	1	0	1
Nutrisionis Penyelia	8	0	1	-1
Fisioterapis Terampil	6	1	1	0
Fisioterapis Mahir	7	0	0	0
Fisioterapis Penyelia	8	0	0	0
Perekam Medis Terampil	6	1	0	1
Perekam Medis Mahir	7	0	1	-1
Perekam Medis Penyelia	8	0	0	0
Psikolog Klinis Ahli Pertama	8	0	1	-1
Psikolog Klinis Ahli Muda	9	0	0	0
Psikolog Klinis Ahli Madya	11	0	0	0

Kepala Puskesmas Bantul II
Kelas Jabatan : 9

Kepala Subbagian Tata Usaha
Kelas Jabatan : 8

Jabatan Pelaksana/Jabatan Fungsional Tertentu :				
Jabatan	Kls	B	K	-/+
Penata Layanan Operasional	7	0	1	-1
Pengelola Layanan Operasional	6	0	1	-1
Pengadministrasi Perkantoran	5	1	3	-2
Operator Layanan Operasional	5	0	4	-4
Dokter Ahli Pertama	9	0	1	-1
Dokter Ahli Muda	10	1	1	0
Dokter Ahli Madya	12	2	2	0
Dokter Gigi Ahli Pertama	9	1	1	0
Dokter Gigi Ahli Muda	10	0	0	0
Dokter Gigi Ahli Madya	12	1	1	0
Apoteker Ahli Pertama	8	0	0	0
Apoteker Ahli Muda	9	1	1	0
Apoteker Ahli Madya	11	0	0	0
Asisten Apoteker Terampil	6	1	1	0
Asisten Apoteker Mahir	7	1	0	1
Asisten Apoteker Penyelia	8	0	1	-1
Perawat Terampil	6	1	0	1
Perawat Mahir	7	1	2	-1
Perawat Penyelia	8	3	3	0
Perawat Ahli Pertama	8	1	1	0
Perawat Ahli Muda	9	0	0	0
Perawat Ahli Madya	11	0	0	0
Terapis Gigi dan Mulut Terampil	6	0	0	0
Terapis Gigi dan Mulut Mahir	7	0	0	0
Terapis Gigi dan Mulut Penyelia	8	2	2	0
Terapis Gigi dan Mulut Ahli Pertama	8	0	0	0
Terapis Gigi dan Mulut Ahli Muda	9	0	0	0
Terapis Gigi dan Mulut Ahli Madya	11	0	0	0
Bidan Terampil	6	3	2	1
Bidan Mahir	7	2	4	-2
Bidan Penyelia	8	1	1	0
Bidan Ahli Pertama	8	0	1	-1
Bidan Ahli Muda	9	0	0	0
Bidan Ahli Madya	11	0	0	0
Pranata Laboratorium Kesehatan Terampil	6	1	2	-1
Pranata Laboratorium Kesehatan Mahir	7	0	0	0
Pranata Laboratorium Kesehatan Penyelia	8	1	0	1
Tenaga Sanitasi Lingkungan Terampil	6	1	1	0
Tenaga Sanitasi Lingkungan Mahir	7	0	0	0
Tenaga Sanitasi Lingkungan Penyelia	8	0	0	0
Tenaga Sanitasi Lingkungan Ahli Pertama	8	1	1	0
Tenaga Sanitasi Lingkungan Ahli Muda	9	0	0	0
Tenaga Sanitasi Lingkungan Ahli Madya	11	0	0	0
Tenaga Promosi Kesehatan dan Ilmu Perilaku Ahli Pertama	8	1	1	0
Tenaga Promosi Kesehatan dan Ilmu Perilaku Ahli Muda	9	0	0	0
Tenaga Promosi Kesehatan dan Ilmu Perilaku Ahli Madya	11	0	0	0
Nutrisi Ahli Pertama	8	1	1	0
Nutrisi Ahli Muda	9	1	0	1
Nutrisi Ahli Madya	11	0	0	0
Nutrisi Terampil	6	1	1	0
Nutrisi Mahir	7	0	0	0
Nutrisi Penyelia	8	0	0	0
Fisioterapis Terampil	6	0	0	0
Fisioterapis Mahir	7	1	0	1
Fisioterapis Penyelia	8	0	1	-1
Perekam Medis Terampil	6	1	0	1
Perekam Medis Mahir	7	0	1	-1
Perekam Medis Penyelia	8	0	0	0
Psikolog Klinis Ahli Pertama	8	0	1	-1
Psikolog Klinis Ahli Muda	9	0	0	0
Psikolog Klinis Ahli Madya	11	0	0	0

Kepala Puskesmas Bambanglipuro
Kelas Jabatan : 9

Kepala Subbagian Tata Usaha
Kelas Jabatan : 8

Jabatan Pelaksana/Jabatan Fungsional Tertentu :				
Jabatan	Kls	B	K	-/+
Penata Layanan Operasional	7	0	1	-1
Pengadministrasi Perkantoran	5	1	4	-3
Pengelola Layanan Operasional	6	0	1	-1
Pengolah Data dan Informasi	6	0	2	-2
Pengelola Layanan Kesehatan	6	0	1	-1
Operator Layanan Operasional	5	0	3	-3
Operator Layanan Kesehatan	5	0	1	-1
Dokter Ahli Pertama	9	2	5	-3
Dokter Ahli Muda	10	0	0	0
Dokter Ahli Madya	12	2	2	0
Dokter Gigi Ahli Pertama	9	1	1	0
Dokter Gigi Ahli Muda	10	0	0	0
Dokter Gigi Ahli Madya	12	1	1	0
Apoteker Ahli Pertama	8	0	0	0
Apoteker Ahli Muda	9	0	0	0
Apoteker Ahli Madya	11	1	1	0
Asisten Apoteker Terampil	6	2	2	0
Asisten Apoteker Mahir	7	0	0	0
Asisten Apoteker Penyelia	8	0	0	0
Perawat Terampil	6	4	5	-1
Perawat Mahir	7	4	2	2
Perawat Penyelia	8	2	3	-1
Perawat Ahli Pertama	8	0	0	0
Perawat Ahli Muda	9	0	1	-1
Perawat Ahli Madya	11	0	0	0
Terapis Gigi dan Mulut Terampil	6	1	1	0
Terapis Gigi dan Mulut Mahir	7	1	1	0
Terapis Gigi dan Mulut Penyelia	8	1	1	0
Terapis Gigi dan Mulut Ahli Pertama	8	0	0	0
Terapis Gigi dan Mulut Ahli Muda	9	0	0	0
Terapis Gigi dan Mulut Ahli Madya	11	0	0	0
Bidan Terampil	6	5	3	2
Bidan Mahir	7	1	3	-2
Bidan Penyelia	8	5	5	0
Pranata Laboratorium Kesehatan Terampil	6	3	3	0
Pranata Laboratorium Kesehatan Mahir	7	0	0	0
Pranata Laboratorium Kesehatan Penyelia	8	1	1	0
Tenaga Sanitasi Lingkungan Terampil	6	1	1	0
Tenaga Sanitasi Lingkungan Mahir	7	0	0	0
Tenaga Sanitasi Lingkungan Penyelia	8	1	1	0
Tenaga Promosi Kesehatan dan Ilmu Perilaku Ahli Pertama	8	0	0	0
Tenaga Promosi Kesehatan dan Ilmu Perilaku Ahli Muda	9	0	0	0
Tenaga Promosi Kesehatan dan Ilmu Perilaku Ahli Madya	11	1	1	0
Nutrisi Ahli Pertama	8	0	1	-1
Nutrisi Ahli Muda	9	0	0	0
Nutrisi Ahli Madya	11	0	0	0
Nutrisi Terampil	6	0	0	0
Nutrisi Mahir	7	0	0	0
Nutrisi Penyelia	8	1	1	0
Fisioterapis Terampil	6	0	0	0
Fisioterapis Mahir	7	0	0	0
Fisioterapis Penyelia	8	1	1	0
Radiografer Terampil	6	0	1	-1
Radiografer Mahir	7	0	0	0
Radiografer Penyelia	8	0	0	0
Perekam Medis Terampil	6	1	1	0
Perekam Medis Mahir	7	0	0	0
Perekam Medis Penyelia	8	1	1	0
Epidemiolog Kesehatan Ahli Pertama	8	0	0	0
Epidemiolog Kesehatan Ahli Muda	9	0	0	0
Epidemiolog Kesehatan Ahli Madya	11	0	0	0
Psikolog Klinis Ahli Pertama	8	0	1	-1
Psikolog Klinis Ahli Muda	9	0	0	0
Psikolog Klinis Ahli Madya	11	0	0	0

Kepala Puskesmas Banguntapan I
Kelas Jabatan : 9

Kepala Subbagian Tata Usaha
Kelas Jabatan : 8

Jabatan Pelaksana/Jabatan Fungsional Tertentu :				
Jabatan	Kls	B	K	-/+
Penelaah Teknis Kebijakan	7	0	1	-1
Pengelola Layanan Operasional	6	0	1	-1
Pengadministrasi Perkantoran	5	4	5	-1
Pengolah Data dan Informasi	6	0	1	-1
Operator Layanan Operasional	5	1	3	-2
Dokter Ahli Pertama	9	1	2	-1
Dokter Ahli Muda	10	1	1	0
Dokter Ahli Madya	12	1	1	0
Dokter Gigi Ahli Pertama	9	1	1	0
Dokter Gigi Ahli Muda	10	1	1	0
Dokter Gigi Ahli Madya	12	0	0	0
Apoteker Ahli Pertama	8	1	1	0
Apoteker Ahli Muda	9	0	0	0
Apoteker Ahli Madya	11	0	0	0
Asisten Apoteker Terampil	6	1	1	0
Asisten Apoteker Mahir	7	0	0	0
Asisten Apoteker Penyelia	8	1	1	0
Perawat Terampil	6	2	2	0
Perawat Mahir	7	0	1	-1
Perawat Penyelia	8	4	3	1
Perawat Ahli Pertama	8	1	0	1
Perawat Ahli Muda	9	0	0	0
Perawat Ahli Madya	11	0	0	0
Terapis Gigi dan Mulut Terampil	6	0	0	0
Terapis Gigi dan Mulut Mahir	7	0	0	0
Terapis Gigi dan Mulut Penyelia	8	2	2	0
Terapis Gigi dan Mulut Ahli Pertama	8	0	0	0
Terapis Gigi dan Mulut Ahli Muda	9	0	0	0
Terapis Gigi dan Mulut Ahli Madya	11	0	0	0
Bidan Terampil	6	2	2	0
Bidan Mahir	7	2	2	0
Bidan Penyelia	8	3	3	0
Pranata Laboratorium Kesehatan Terampil	6	2	2	0
Pranata Laboratorium Kesehatan Mahir	7	0	0	0
Pranata Laboratorium Kesehatan Penyelia	8	1	1	0
Tenaga Sanitasi Lingkungan Terampil	6	2	2	0
Tenaga Sanitasi Lingkungan Mahir	7	0	0	0
Tenaga Sanitasi Lingkungan Penyelia	8	0	0	0
Tenaga Sanitasi Lingkungan Ahli Pertama	8	0	0	0
Tenaga Sanitasi Lingkungan Ahli Muda	9	0	0	0
Tenaga Sanitasi Lingkungan Ahli Madya	11	0	0	0
Tenaga Promosi Kesehatan dan Ilmu Perilaku Ahli Pertama	8	2	2	0
Tenaga Promosi Kesehatan dan Ilmu Perilaku Ahli Muda	9	0	0	0
Tenaga Promosi Kesehatan dan Ilmu Perilaku Ahli Madya	11	1	0	1
Nutrisi Terampil	6	0	0	0
Nutrisi Mahir	7	0	0	0
Nutrisi Penyelia	8	1	1	0
Nutrisi Ahli Pertama	8	1	1	0
Nutrisi Ahli Muda	9	0	0	0
Nutrisi Ahli Madya	11	0	0	0
Perekam Medis Terampil	6	3	3	0
Perekam Medis Mahir	7	0	0	0
Perekam Medis Penyelia	8	0	0	0
Psikolog Klinis Ahli Pertama	8	0	1	-1
Psikolog Klinis Ahli Muda	9	0	0	0
Psikolog Klinis Ahli Madya	11	0	0	0
Fisioterapis Terampil	6	0	0	0
Fisioterapis Mahir	7	0	1	-1
Fisioterapis Penyelia	8	0	0	0

Kepala Puskesmas Banguntapan II

Kelas Jabatan : 9

Kepala Subbagian Tata Usaha

Kelas Jabatan : 8

Jabatan Pelaksana/Jabatan Fungsional Tertentu :

Jabatan	Kls	B	K	-/+
Penata Layanan Operasional	7	0	1	-1
Operator Layanan Operasional	5	0	3	-3
Pengadministrasi Perkantoran	5	0	1	-1
Pengelola Layanan Operasional	6	0	1	-1
Dokter Ahli Pertama	9	2	3	-1
Dokter Ahli Muda	10	0	1	-1
Dokter Ahli Madya	12	2	2	0
Dokter Gigi Ahli Pertama	9	0	1	-1
Dokter Gigi Ahli Muda	10	1	1	0
Dokter Gigi Ahli Madya	12	0	0	0
Asisten Apoteker Terampil	6	1	2	-1
Asisten Apoteker Mahir	7	0	0	0
Asisten Apoteker Penyelia	8	1	0	1
Perawat Terampil	6	1	6	-5
Perawat Mahir	7	2	2	0
Perawat Penyelia	8	2	2	0
Perawat Ahli Pertama	8	1	1	0
Perawat Ahli Muda	9	0	0	0
Perawat Ahli Madya	11	1	1	0
Terapis Gigi dan Mulut Terampil	6	0	0	0
Terapis Gigi dan Mulut Mahir	7	0	0	0
Terapis Gigi dan Mulut Penyelia	8	2	2	0
Terapis Gigi dan Mulut Ahli Pertama	8	0	0	0
Terapis Gigi dan Mulut Ahli Muda	9	0	0	0
Terapis Gigi dan Mulut Ahli Madya	11	0	0	0
Bidan Terampil	6	4	4	0
Bidan Mahir	7	1	4	-3
Bidan Penyelia	8	6	5	1
Pranata Laboratorium Kesehatan Terampil	6	1	1	0
Pranata Laboratorium Kesehatan Mahir	7	0	0	0
Pranata Laboratorium Kesehatan Penyelia	8	1	1	0
Tenaga Sanitasi Lingkungan Terampil	6	1	1	0
Tenaga Sanitasi Lingkungan Mahir	7	1	1	0
Tenaga Sanitasi Lingkungan Penyelia	8	0	0	0
Tenaga Promosi Kesehatan dan Ilmu Perilaku Ahli Pertama	8	1	2	-1
Tenaga Promosi Kesehatan dan Ilmu Perilaku Ahli Muda	9	0	0	0
Tenaga Promosi Kesehatan dan Ilmu Perilaku Ahli Madya	11	0	0	0
Nutrisionis Terampil	6	1	1	0
Nutrisionis Mahir	7	0	0	0
Nutrisionis Penyelia	8	2	1	1
Apoteker Ahli Pertama	8	1	1	0
Apoteker Ahli Muda	9	0	0	0
Apoteker Ahli Madya	11	0	0	0
Perekam Medis Terampil	6	2	2	0
Perekam Medis Mahir	7	0	0	0
Perekam Medis Penyelia	8	0	0	0
Fisioterapis Ahli Pertama	8	0	0	0
Fisioterapis Ahli Muda	9	0	0	0
Fisioterapis Ahli Madya	11	0	0	0
Fisioterapis Terampil	6	0	0	0
Fisioterapis Mahir	7	1	1	0
Fisioterapis Penyelia	8	0	0	0
Psikolog Klinis Ahli Pertama	8	0	1	-1
Psikolog Klinis Ahli Muda	9	0	0	0
Psikolog Klinis Ahli Madya	11	0	0	0
Tenaga Sanitasi Lingkungan Ahli Pertama	8	0	1	-1
Tenaga Sanitasi Lingkungan Ahli Muda	9	0	0	0
Tenaga Sanitasi Lingkungan Ahli Madya	11	0	0	0

Kepala Puskesmas Banguntapan III

Kelas Jabatan : 9

Kepala Subbagian Tata Usaha

Kelas Jabatan : 8

Jabatan Pelaksana/Jabatan Fungsional Tertentu :

Jabatan	Kls	B	K	-/+
Pengadministrasi Perkantoran	5	1	3	-2
Pengelola Layanan Operasional	6	0	1	-1
Penelaah Teknis Kebijakan	7	0	1	-1
Pengolah Data dan Informasi	6	0	1	-1
Operator Layanan Operasional	5	0	3	-3
Dokter Ahli Pertama	9	1	1	0
Dokter Ahli Muda	10	0	1	-1
Dokter Ahli Madya	12	2	2	0
Dokter Gigi Ahli Pertama	9	2	2	0
Dokter Gigi Ahli Muda	10	0	0	0
Dokter Gigi Ahli Madya	12	0	0	0
Apoteker Ahli Pertama	8	1	1	0
Apoteker Ahli Muda	9	0	1	-1
Apoteker Ahli Madya	11	0	0	0
Asisten Apoteker Terampil	6	1	1	0
Asisten Apoteker Mahir	7	0	0	0
Asisten Apoteker Penyelia	8	0	0	0
Perawat Terampil	6	3	3	0
Perawat Mahir	7	0	1	-1
Perawat Penyelia	8	2	2	0
Perawat Ahli Pertama	8	0	0	0
Perawat Ahli Muda	9	0	0	0
Perawat Ahli Madya	11	0	0	0
Terapis Gigi dan Mulut Terampil	6	1	2	-1
Terapis Gigi dan Mulut Mahir	7	0	0	0
Terapis Gigi dan Mulut Penyelia	8	0	0	0
Terapis Gigi dan Mulut Ahli Pertama	8	0	0	0
Terapis Gigi dan Mulut Ahli Muda	9	0	0	0
Terapis Gigi dan Mulut Ahli Madya	11	0	0	0
Bidan Terampil	6	1	2	-1
Bidan Mahir	7	0	0	0
Bidan Penyelia	8	2	2	0
Bidan Ahli Pertama	8	1	0	1
Bidan Ahli Muda	9	0	1	-1
Bidan Ahli Madya	11	0	0	0
Pranata Laboratorium Kesehatan Terampil	6	2	2	0
Pranata Laboratorium Kesehatan Mahir	7	0	0	0
Pranata Laboratorium Kesehatan Penyelia	8	0	0	0
Tenaga Promosi Kesehatan dan Ilmu Perilaku Ahli Pertama	8	2	4	-2
Tenaga Promosi Kesehatan dan Ilmu Perilaku Ahli Muda	9	0	0	0
Tenaga Promosi Kesehatan dan Ilmu Perilaku Ahli Madya	11	0	0	0
Tenaga Sanitasi Lingkungan Terampil	6	1	1	0
Tenaga Sanitasi Lingkungan Mahir	7	0	0	0
Tenaga Sanitasi Lingkungan Penyelia	8	1	1	0
Tenaga Sanitasi Lingkungan Ahli Pertama	8	0	0	0
Tenaga Sanitasi Lingkungan Ahli Muda	9	0	1	-1
Tenaga Sanitasi Lingkungan Ahli Madya	11	1	1	0
Nutrisi Terampil	6	1	2	-1
Nutrisi Mahir	7	0	0	0
Nutrisi Penyelia	8	0	0	0
Perekam Medis Terampil	6	1	2	-1
Perekam Medis Mahir	7	0	0	0
Perekam Medis Penyelia	8	0	0	0
Psikolog Klinis Ahli Pertama	8	0	1	-1
Psikolog Klinis Ahli Muda	9	0	0	0
Psikolog Klinis Ahli Madya	11	0	0	0
Epidemiolog Kesehatan Ahli Pertama	8	0	1	-1
Epidemiolog Kesehatan Ahli Muda	9	0	0	0
Epidemiolog Kesehatan Ahli Madya	11	0	0	0
Pranata Laboratorium Kesehatan Ahli Pertama	8	0	0	0
Pranata Laboratorium Kesehatan Ahli Muda	9	0	0	0
Pranata Laboratorium Kesehatan Ahli Madya	11	1	0	1
Fisioterapis Terampil	6	0	0	0
Fisioterapis Mahir	7	0	1	-1
Fisioterapis Penyelia	8	0	0	0

Kepala Puskesmas Dlingo I
Kelas Jabatan : 9

Kepala Subbagian Tata Usaha
Kelas Jabatan : 8

Jabatan Pelaksana/Jabatan Fungsional Tertentu :				
Jabatan	Kls	B	K	-/+
Pengadministrasi Perkantoran	5	0	1	-1
Pengolah Data dan Informasi	6	0	1	-1
Pengelola Layanan Operasional	6	0	1	-1
Operator Layanan Operasional	5	0	3	-3
Operator Layanan Kesehatan	5	0	1	-1
Dokter Ahli Pertama	9	1	2	-1
Dokter Ahli Muda	10	0	0	0
Dokter Ahli Madya	12	2	2	0
Dokter Gigi Ahli Pertama	9	0	0	0
Dokter Gigi Ahli Muda	10	0	0	0
Dokter Gigi Ahli Madya	12	1	1	0
Apoteker Ahli Pertama	8	1	0	1
Apoteker Ahli Muda	9	0	1	-1
Apoteker Ahli Madya	11	0	0	0
Asisten Apoteker Terampil	6	1	1	0
Asisten Apoteker Mahir	7	0	0	0
Asisten Apoteker Penyelia	8	1	1	0
Perawat Terampil	6	4	5	-1
Perawat Mahir	7	0	0	0
Perawat Penyelia	8	4	4	0
Perawat Ahli Pertama	8	0	0	0
Perawat Ahli Muda	9	0	1	-1
Perawat Ahli Madya	11	0	0	0
Terapis Gigi dan Mulut Terampil	6	0	0	0
Terapis Gigi dan Mulut Mahir	7	0	0	0
Terapis Gigi dan Mulut Penyelia	8	2	2	0
Terapis Gigi dan Mulut Ahli Pertama	8	0	0	0
Terapis Gigi dan Mulut Ahli Muda	9	0	0	0
Terapis Gigi dan Mulut Ahli Madya	11	0	0	0
Bidan Terampil	6	4	2	2
Bidan Mahir	7	0	2	-2
Bidan Penyelia	8	7	7	0
Bidan Ahli Pertama	8	0	0	0
Bidan Ahli Muda	9	0	0	0
Bidan Ahli Madya	11	0	0	0
Pranata Laboratorium Kesehatan Terampil	6	2	2	0
Pranata Laboratorium Kesehatan Mahir	7	0	0	0
Pranata Laboratorium Kesehatan Penyelia	8	0	0	0
Epidemiolog Kesehatan Terampil	6	1	1	0
Epidemiolog Kesehatan Mahir	7	0	0	0
Epidemiolog Kesehatan Penyelia	8	0	0	0
Tenaga Sanitasi Lingkungan Terampil	6	1	2	-1
Tenaga Sanitasi Lingkungan Mahir	7	0	0	0
Tenaga Sanitasi Lingkungan Penyelia	8	0	0	0
Tenaga Promosi Kesehatan dan Ilmu Perilaku Ahli Pertama	8	0	1	-1
Tenaga Promosi Kesehatan dan Ilmu Perilaku Ahli Muda	9	0	0	0
Tenaga Promosi Kesehatan dan Ilmu Perilaku Ahli Madya	11	0	0	0
Nutrisi Terampil	6	2	2	0
Nutrisi Mahir	7	0	0	0
Nutrisi Penyelia	8	1	1	0
Nutrisi Ahli Pertama	8	0	0	0
Nutrisi Ahli Muda	9	0	0	0
Nutrisi Ahli Madya	11	0	0	0
Fisioterapis Terampil	6	0	0	0
Fisioterapis Mahir	7	1	1	0
Fisioterapis Penyelia	8	0	0	0
Perekam Medis Terampil	6	1	1	0
Perekam Medis Mahir	7	0	0	0
Perekam Medis Penyelia	8	0	0	0
Psikolog Klinis Ahli Pertama	8	0	1	-1
Psikolog Klinis Ahli Muda	9	0	0	0
Psikolog Klinis Ahli Madya	11	0	0	0

Kepala Puskesmas Dlingo II
Kelas Jabatan : 9

Kepala Subbagian Tata Usaha
Kelas Jabatan : 8

Jabatan Pelaksana/Jabatan Fungsional Tertentu :				
Jabatan	Kls	B	K	-/+
Penelaah Teknis Kebijakan	7	0	1	-1
Pengadministrasi Perkantoran	5	2	3	-1
Pengelola Layanan Operasional	6	0	1	-1
Dokter Ahli Pertama	9	2	2	0
Dokter Ahli Muda	10	0	1	-1
Dokter Ahli Madya	12	1	1	0
Dokter Gigi Ahli Pertama	9	1	1	0
Dokter Gigi Ahli Muda	10	0	0	0
Dokter Gigi Ahli Madya	12	0	0	0
Apoteker Ahli Pertama	8	1	0	1
Apoteker Ahli Muda	9	0	1	-1
Apoteker Ahli Madya	11	0	0	0
Asisten Apoteker Terampil	6	2	2	0
Asisten Apoteker Mahir	7	0	0	0
Asisten Apoteker Penyelia	8	0	0	0
Perawat Terampil	6	2	3	-1
Perawat Mahir	7	1	0	1
Perawat Penyelia	8	1	2	-1
Perawat Ahli Pertama	8	0	0	0
Perawat Ahli Muda	9	0	0	0
Perawat Ahli Madya	11	2	2	0
Terapis Gigi dan Mulut Terampil	6	1	1	0
Terapis Gigi dan Mulut Mahir	7	1	0	1
Terapis Gigi dan Mulut Penyelia	8	0	1	-1
Terapis Gigi dan Mulut Ahli Pertama	8	0	0	0
Terapis Gigi dan Mulut Ahli Muda	9	0	0	0
Terapis Gigi dan Mulut Ahli Madya	11	0	0	0
Bidan Terampil	6	1	1	0
Bidan Mahir	7	1	1	0
Bidan Penyelia	8	3	3	0
Bidan Ahli Pertama	8	1	1	0
Bidan Ahli Muda	9	0	0	0
Bidan Ahli Madya	11	0	0	0
Pranata Laboratorium Kesehatan Terampil	6	1	2	-1
Pranata Laboratorium Kesehatan Mahir	7	0	0	0
Pranata Laboratorium Kesehatan Penyelia	8	0	0	0
Tenaga Sanitasi Lingkungan Terampil	6	2	2	0
Tenaga Sanitasi Lingkungan Mahir	7	0	0	0
Tenaga Sanitasi Lingkungan Penyelia	8	0	0	0
Tenaga Promosi Kesehatan dan Ilmu Perilaku Ahli Pertama	8	2	2	0
Tenaga Promosi Kesehatan dan Ilmu Perilaku Ahli Muda	9	0	1	-1
Tenaga Promosi Kesehatan dan Ilmu Perilaku Ahli Madya	11	0	0	0
Nutrisionis Terampil	6	0	0	0
Nutrisionis Mahir	7	0	0	0
Nutrisionis Penyelia	8	1	1	0
Nutrisionis Ahli Pertama	8	1	1	0
Nutrisionis Ahli Muda	9	0	0	0
Nutrisionis Ahli Madya	11	0	0	0
Perekam Medis Terampil	6	2	2	0
Perekam Medis Mahir	7	0	0	0
Perekam Medis Penyelia	8	1	1	0
Psikolog Klinis Ahli Pertama	8	0	1	-1
Psikolog Klinis Ahli Muda	9	0	0	0
Psikolog Klinis Ahli Madya	11	0	0	0
Fisioterapis Terampil	6	0	0	0
Fisioterapis Mahir	7	0	0	0
Fisioterapis Penyelia	8	0	1	-1

Kepala Puskesmas Imogiri I
Kelas Jabatan : 9

Kepala Subbagian Tata Usaha
Kelas Jabatan : 8

Jabatan Pelaksana/Jabatan Fungsional Tertentu :				
Jabatan	Kls	B	K	-/+
Pengadministrasi Perkantoran	5	3	4	-1
Pengolah Data dan Informasi	6	0	1	-1
Pengelola Layanan Operasional	6	0	1	-1
Operator Layanan Operasional	5	0	4	-4
Dokter Ahli Pertama	9	2	3	-1
Dokter Ahli Muda	10	0	0	0
Dokter Ahli Madya	12	2	2	0
Dokter Gigi Ahli Pertama	9	1	1	0
Dokter Gigi Ahli Muda	10	0	0	0
Dokter Gigi Ahli Madya	12	1	1	0
Apoteker Ahli Pertama	8	0	0	0
Apoteker Ahli Muda	9	0	0	0
Apoteker Ahli Madya	11	1	1	0
Asisten Apoteker Terampil	6	2	1	1
Asisten Apoteker Mahir	7	0	1	-1
Asisten Apoteker Penyelia	8	0	0	0
Perawat Terampil	6	6	6	0
Perawat Mahir	7	0	2	-2
Perawat Penyelia	8	3	2	1
Perawat Ahli Pertama	8	1	1	0
Perawat Ahli Muda	9	0	0	0
Perawat Ahli Madya	11	0	0	0
Terapis Gigi dan Mulut Terampil	6	1	1	0
Terapis Gigi dan Mulut Mahir	7	0	0	0
Terapis Gigi dan Mulut Penyelia	8	2	2	0
Terapis Gigi dan Mulut Ahli Pertama	8	0	0	0
Terapis Gigi dan Mulut Ahli Muda	9	0	0	0
Terapis Gigi dan Mulut Ahli Madya	11	0	0	0
Bidan Terampil	6	4	2	2
Bidan Mahir	7	2	4	-2
Bidan Penyelia	8	6	6	0
Bidan Ahli Pertama	8	0	0	0
Bidan Ahli Muda	9	0	0	0
Bidan Ahli Madya	11	1	1	0
Pranata Laboratorium Kesehatan Terampil	6	1	1	0
Pranata Laboratorium Kesehatan Mahir	7	0	0	0
Pranata Laboratorium Kesehatan Penyelia	8	2	2	0
Tenaga Sanitasi Lingkungan Terampil	6	1	2	-1
Tenaga Sanitasi Lingkungan Mahir	7	0	0	0
Tenaga Sanitasi Lingkungan Penyelia	8	0	0	0
Tenaga Promosi Kesehatan dan Ilmu Perilaku Ahli Pertama	8	2	2	0
Tenaga Promosi Kesehatan dan Ilmu Perilaku Ahli Muda	9	0	0	0
Tenaga Promosi Kesehatan dan Ilmu Perilaku Ahli Madya	11	0	0	0
Nutrisionis Terampil	6	0	0	0
Nutrisionis Mahir	7	0	0	0
Nutrisionis Penyelia	8	2	2	0
Fisioterapis Terampil	6	1	1	0
Fisioterapis Mahir	7	0	0	0
Fisioterapis Penyelia	8	0	0	0
Perekam Medis Terampil	6	2	1	1
Perekam Medis Mahir	7	0	1	-1
Perekam Medis Penyelia	8	0	0	0
Psikolog Klinis Ahli Pertama	8	0	1	-1
Psikolog Klinis Ahli Muda	9	0	0	0
Psikolog Klinis Ahli Madya	11	0	0	0
Nutrisionis Ahli Pertama	8	0	1	-1
Nutrisionis Ahli Muda	9	0	0	0
Nutrisionis Ahli Madya	11	0	0	0
Pranata Laboratorium Kesehatan Ahli Pertama	8	0	0	0
Pranata Laboratorium Kesehatan Ahli Muda	9	0	0	0
Pranata Laboratorium Kesehatan Ahli Madya	11	0	0	0

Kepala Puskesmas Imogiri II
Kelas Jabatan : 9

Kepala Subbagian Tata Usaha
Kelas Jabatan : 8

Jabatan Pelaksana/Jabatan Fungsional Tertentu :				
Jabatan	Kls	B	K	-/+
Pengadministrasi Perkantoran	5	0	5	-5
Operator Layanan Operasional	5	0	3	-3
Pengelola Layanan Operasional	6	0	1	-1
Dokter Ahli Pertama	9	3	3	0
Dokter Ahli Muda	10	1	1	0
Dokter Ahli Madya	12	0	0	0
Dokter Gigi Ahli Pertama	9	0	0	0
Dokter Gigi Ahli Muda	10	0	0	0
Dokter Gigi Ahli Madya	12	2	2	0
Apoteker Ahli Pertama	8	1	1	0
Apoteker Ahli Muda	9	0	0	0
Apoteker Ahli Madya	11	0	0	0
Asisten Apoteker Terampil	6	1	1	0
Asisten Apoteker Mahir	7	0	0	0
Asisten Apoteker Penyelia	8	0	0	0
Perawat Terampil	6	3	8	-5
Perawat Mahir	7	0	0	0
Perawat Penyelia	8	3	1	2
Perawat Ahli Pertama	8	0	0	0
Perawat Ahli Muda	9	0	0	0
Perawat Ahli Madya	11	0	0	0
Terapis Gigi dan Mulut Terampil	6	1	1	0
Terapis Gigi dan Mulut Mahir	7	0	0	0
Terapis Gigi dan Mulut Penyelia	8	2	2	0
Terapis Gigi dan Mulut Ahli Pertama	8	0	0	0
Terapis Gigi dan Mulut Ahli Muda	9	0	0	0
Terapis Gigi dan Mulut Ahli Madya	11	0	0	0
Bidan Terampil	6	2	3	-1
Bidan Mahir	7	2	2	0
Bidan Penyelia	8	4	3	1
Pranata Laboratorium Kesehatan Terampil	6	1	1	0
Pranata Laboratorium Kesehatan Mahir	7	1	1	0
Pranata Laboratorium Kesehatan Penyelia	8	0	0	0
Tenaga Sanitasi Lingkungan Terampil	6	1	1	0
Tenaga Sanitasi Lingkungan Mahir	7	0	0	0
Tenaga Sanitasi Lingkungan Penyelia	8	1	1	0
Tenaga Promosi Kesehatan dan Ilmu Perilaku Ahli Pertama	8	1	2	-1
Tenaga Promosi Kesehatan dan Ilmu Perilaku Ahli Muda	9	0	0	0
Tenaga Promosi Kesehatan dan Ilmu Perilaku Ahli Madya	11	0	0	0
Nutrisionis Terampil	6	1	1	0
Nutrisionis Mahir	7	0	0	0
Nutrisionis Penyelia	8	0	0	0
Nutrisionis Ahli Pertama	8	1	1	0
Nutrisionis Ahli Muda	9	0	0	0
Nutrisionis Ahli Madya	11	0	0	0
Perekam Medis Terampil	6	1	1	0
Perekam Medis Mahir	7	0	0	0
Perekam Medis Penyelia	8	1	1	0
Psikolog Klinis Ahli Pertama	8	0	1	-1
Psikolog Klinis Ahli Muda	9	0	0	0
Psikolog Klinis Ahli Madya	11	0	0	0
Fisioterapis Ahli Pertama	6	0	0	0
Fisioterapis Ahli Muda	7	0	1	-1
Fisioterapis Ahli Madya	8	0	0	0

Kepala Puskesmas Jetis I
Kelas Jabatan : 9

Kepala Subbagian Tata Usaha
Kelas Jabatan : 8

Jabatan Pelaksana/Jabatan Fungsional Tertentu :				
Jabatan	Kls	B	K	-/+
Pengadministrasi Perkantoran	5	2	3	-1
Operator Layanan Operasional	5	0	2	-2
Pengelola Layanan Operasional	6	0	1	-1
Dokter Ahli Pertama	9	1	2	-1
Dokter Ahli Muda	10	0	0	0
Dokter Ahli Madya	12	3	3	0
Dokter Gigi Ahli Pertama	9	1	1	0
Dokter Gigi Ahli Muda	10	0	0	0
Dokter Gigi Ahli Madya	12	1	1	0
Apoteker Ahli Pertama	8	0	0	0
Apoteker Ahli Muda	9	1	1	0
Apoteker Ahli Madya	11	0	0	0
Asisten Apoteker Terampil	6	2	2	0
Asisten Apoteker Mahir	7	0	0	0
Asisten Apoteker Penyelia	8	0	0	0
Perawat Terampil	6	4	5	-1
Perawat Mahir	7	3	3	0
Perawat Penyelia	8	1	1	0
Perawat Ahli Pertama	8	0	0	0
Perawat Ahli Muda	9	0	0	0
Perawat Ahli Madya	11	1	1	0
Terapis Gigi dan Mulut Terampil	6	0	0	0
Terapis Gigi dan Mulut Mahir	7	0	0	0
Terapis Gigi dan Mulut Penyelia	8	2	2	0
Terapis Gigi dan Mulut Ahli Pertama	8	0	0	0
Terapis Gigi dan Mulut Ahli Muda	9	0	0	0
Terapis Gigi dan Mulut Ahli Madya	11	0	0	0
Bidan Terampil	6	2	4	-2
Bidan Mahir	7	0	0	0
Bidan Penyelia	8	6	6	0
Pranata Laboratorium Kesehatan Terampil	6	0	0	0
Pranata Laboratorium Kesehatan Mahir	7	0	0	0
Pranata Laboratorium Kesehatan Penyelia	8	2	2	0
Tenaga sanitasi Lingkungan Terampil	6	1	1	0
Tenaga sanitasi Lingkungan Mahir	7	0	0	0
Tenaga sanitasi Lingkungan Penyelia	8	0	0	0
Tenaga sanitasi Lingkungan Ahli Pertama	8	0	0	0
Tenaga sanitasi Lingkungan Ahli Muda	9	0	0	0
Tenaga sanitasi Lingkungan Ahli Madya	11	0	0	0
Nutrisi Terampil	6	1	1	0
Nutrisi Mahir	7	0	0	0
Nutrisi Penyelia	8	2	1	1
Fisioterapis Terampil	6	0	0	0
Fisioterapis Mahir	7	0	1	-1
Fisioterapis Penyelia	8	1	1	0
Perekam Medis Terampil	6	1	1	0
Perekam Medis Mahir	7	1	1	0
Perekam Medis Penyelia	8	0	0	0
Psikolog Klinis Ahli Pertama	8	0	1	-1
Psikolog Klinis Ahli Muda	9	0	0	0
Psikolog Klinis Ahli Madya	11	0	0	0
Tenaga Promosi Kesehatan dan Ilmu Perilaku Ahli Pertama	8	1	1	0

Kepala Puskesmas Jetis II
Kelas Jabatan : 9

Kepala Subbagian Tata Usaha
Kelas Jabatan : 8

Jabatan Pelaksana/Jabatan Fungsional Tertentu :				
Jabatan	Kls	B	K	-/+
Pengadministrasi Perkantoran	5	2	3	-1
Operator Layanan Operasional	5	0	2	-2
Pengelola Layanan Operasional	6	0	1	-1
Dokter Ahli Pertama	9	2	1	1
Dokter Ahli Muda	10	0	1	-1
Dokter Ahli Madya	12	2	2	0
Dokter Gigi Ahli Pertama	9	1	1	0
Dokter Gigi Ahli Muda	10	0	0	0
Dokter Gigi Ahli Madya	12	1	1	0
Apoteker Ahli Pertama	8	0	0	0
Apoteker Ahli Muda	9	1	1	0
Apoteker Ahli Madya	11	0	0	0
Asisten Apoteker Terampil	6	1	1	0
Asisten Apoteker Mahir	7	0	0	0
Asisten Apoteker Penyelia	8	0	0	0
Perawat Terampil	6	2	2	0
Perawat Mahir	7	1	0	1
Perawat Penyelia	8	3	4	-1
Perawat Ahli Pertama	8	1	1	0
Perawat Ahli Muda	9	0	0	0
Perawat Ahli Madya	11	0	0	0
Terapis Gigi dan Mulut Terampil	6	0	1	-1
Terapis Gigi dan Mulut Mahir	7	0	0	0
Terapis Gigi dan Mulut Penyelia	8	2	1	1
Terapis Gigi dan Mulut Ahli Pertama	8	0	0	0
Terapis Gigi dan Mulut Ahli Muda	9	0	0	0
Terapis Gigi dan Mulut Ahli Madya	11	0	0	0
Bidan Terampil	6	2	1	1
Bidan Mahir	7	2	3	-1
Bidan Penyelia	8	2	2	0
Pranata Laboratorium Kesehatan Terampil	6	1	1	0
Pranata Laboratorium Kesehatan Mahir	7	0	0	0
Pranata Laboratorium Kesehatan Penyelia	8	1	1	0
Tenaga Sanitasi Lingkungan Terampil	6	1	1	0
Tenaga Sanitasi Lingkungan Mahir	7	0	0	0
Tenaga Sanitasi Lingkungan Penyelia	8	0	0	0
Tenaga Promosi Kesehatan dan Ilmu Perilaku Ahli Pertama	8	1	1	0
Tenaga Promosi Kesehatan dan Ilmu Perilaku Ahli Muda	9	0	0	0
Tenaga Promosi Kesehatan dan Ilmu Perilaku Ahli Madya	11	0	0	0
Nutrisi Terampil	6	1	2	-1
Nutrisi Mahir	7	1	1	0
Nutrisi Penyelia	8	0	0	0
Nutrisi Ahli Pertama	8	0	0	0
Nutrisi Ahli Muda	9	0	0	0
Nutrisi Ahli Madya	11	0	0	0
Fisioterapis Terampil	6	1	1	0
Fisioterapis Mahir	7	0	0	0
Fisioterapis Penyelia	8	0	0	0
Perekam Medis Terampil	6	2	2	0
Perekam Medis Mahir	7	0	0	0
Perekam Medis Penyelia	8	0	0	0
Psikolog Klinis Ahli Pertama	8	0	1	-1
Psikolog Klinis Ahli Muda	9	0	0	0
Psikolog Klinis Ahli Madya	11	0	0	0
Epidemiolog Kesehatan Ahli Pertama	8	0	1	-1
Epidemiolog Kesehatan Ahli Muda	9	0	0	0
Epidemiolog Kesehatan Ahli Madya	11	0	0	0

Kepala Puskesmas Kasihan I
Kelas Jabatan : 9

Kepala Subbagian Tata Usaha
Kelas Jabatan : 8

Jabatan Pelaksana/Jabatan Fungsional Tertentu :				
Jabatan	Kls	B	K	-/+
Pengelola Layanan Operasional	6	0	1	-1
Pengadministrasi Perkantoran	5	1	3	-2
Operator Layanan Operasional	5	0	4	-4
Dokter Ahli Pertama	9	4	4	0
Dokter Ahli Muda	10	1	1	0
Dokter Ahli Madya	12	2	2	0
Dokter Gigi Ahli Pertama	9	0	0	0
Dokter Gigi Ahli Muda	10	0	0	0
Dokter Gigi Ahli Madya	12	2	2	0
Apoteker Ahli Pertama	8	1	1	0
Apoteker Ahli Muda	9	0	0	0
Apoteker Ahli Madya	11	0	0	0
Asisten Apoteker Terampil	6	2	2	0
Asisten Apoteker Mahir	7	0	0	0
Asisten Apoteker Penyelia	8	0	0	0
Perawat Terampil	6	3	5	-2
Perawat Mahir	7	0	0	0
Perawat Penyelia	8	6	7	-1
Perawat Ahli Pertama	8	0	0	0
Perawat Ahli Muda	9	0	0	0
Perawat Ahli Madya	11	0	0	0
Terapis Gigi dan Mulut Terampil	6	0	0	0
Terapis Gigi dan Mulut Mahir	7	1	1	0
Terapis Gigi dan Mulut Penyelia	8	1	1	0
Terapis Gigi dan Mulut Ahli Pertama	8	0	0	0
Terapis Gigi dan Mulut Ahli Muda	9	0	0	0
Terapis Gigi dan Mulut Ahli Madya	11	0	0	0
Bidan Terampil	6	4	6	-2
Bidan Mahir	7	0	1	-1
Bidan Penyelia	8	4	5	-1
Bidan Ahli Pertama	8	0	0	0
Bidan Ahli Muda	9	0	0	0
Bidan Ahli Madya	11	0	0	0
Pranata Laboratorium Kesehatan Terampil	6	0	2	-2
Pranata Laboratorium Kesehatan Mahir	7	0	1	-1
Pranata Laboratorium Kesehatan Penyelia	8	2	1	1
Pranata Laboratorium Kesehatan Ahli Pertama	8	0	0	0
Pranata Laboratorium Kesehatan Ahli Muda	9	0	0	0
Pranata Laboratorium Kesehatan Ahli Madya	11	0	1	-1
Tenaga Sanitasi Lingkungan Terampil	6	2	2	0
Tenaga Sanitasi Lingkungan Mahir	7	0	0	0
Tenaga Sanitasi Lingkungan Penyelia	8	1	1	0
Tenaga Sanitasi Lingkungan Ahli Pertama	8	0	1	-1
Tenaga Sanitasi Lingkungan Ahli Muda	9	0	0	0
Tenaga Sanitasi Lingkungan Ahli Madya	11	0	0	0
Tenaga Promosi Kesehatan dan Ilmu Perilaku Ahli Pertama	8	0	1	-1
Tenaga Promosi Kesehatan dan Ilmu Perilaku Ahli Muda	9	0	0	0
Tenaga Promosi Kesehatan dan Ilmu Perilaku Ahli Madya	11	0	0	0
Tenaga Promosi Kesehatan dan Ilmu Perilaku Terampil	6	1	1	0
Tenaga Promosi Kesehatan dan Ilmu Perilaku Mahir	7	0	0	0
Tenaga Promosi Kesehatan dan Ilmu Perilaku Penyelia	8	0	0	0
Nutrisionis Terampil	6	1	1	0
Nutrisionis Mahir	7	1	0	1
Nutrisionis Penyelia	8	0	1	-1
Fisioterapis Terampil	6	1	1	0
Fisioterapis Mahir	7	0	0	0
Fisioterapis Penyelia	8	1	0	1
Perekam Medis Terampil	6	1	2	-1
Perekam Medis Mahir	7	0	0	0
Perekam Medis Penyelia	8	1	1	0
Psikolog Klinis Ahli Pertama	8	0	1	-1
Psikolog Klinis Ahli Muda	9	0	0	0
Psikolog Klinis Ahli Madya	11	0	0	0

Kepala Puskesmas Kasihan II
Kelas Jabatan : 9

Kepala Subbagian Tata Usaha
Kelas Jabatan : 8

Jabatan Pelaksana/Jabatan Fungsional Tertentu :				
Jabatan	Kls	B	K	-/+
Penata Layanan Operasional	7	0	1	-1
Pengelola Layanan Operasional	6	0	1	-1
Pengadministrasi Perkantoran	5	4	5	-1
Pengolah Data dan Informasi	6	1	1	0
Penelaah Teknis Kebijakan	7	0	1	-1
Operator Layanan Operasional	5	0	3	-3
Dokter Ahli Pertama	9	0	2	-2
Dokter Ahli Muda	10	2	2	0
Dokter Ahli Madya	12	1	1	0
Dokter Gigi Ahli Pertama	9	0	0	0
Dokter Gigi Ahli Muda	10	1	1	0
Dokter Gigi Ahli Madya	12	1	1	0
Apoteker Ahli Pertama	8	1	1	0
Apoteker Ahli Muda	9	0	0	0
Apoteker Ahli Madya	11	0	0	0
Asisten Apoteker Terampil	6	0	1	-1
Asisten Apoteker Mahir	7	0	0	0
Asisten Apoteker Penyelia	8	1	1	0
Perawat Terampil	6	5	5	0
Perawat Mahir	7	1	1	0
Perawat Penyelia	8	5	2	3
Perawat Ahli Pertama	8	1	1	0
Perawat Ahli Muda	9	0	0	0
Perawat Ahli Madya	11	0	0	0
Terapis Gigi dan Mulut Terampil	6	0	0	0
Terapis Gigi dan Mulut Mahir	7	0	0	0
Terapis Gigi dan Mulut Penyelia	8	1	1	0
Terapis Gigi dan Mulut Ahli Pertama	8	0	0	0
Terapis Gigi dan Mulut Ahli Muda	9	0	0	0
Terapis Gigi dan Mulut Ahli Madya	11	0	0	0
Bidan Terampil	6	3	4	-1
Bidan Mahir	7	2	2	0
Bidan Penyelia	8	2	2	0
Bidan Ahli Pertama	8	0	1	-1
Bidan Ahli Muda	9	0	0	0
Bidan Ahli Madya	11	0	0	0
Pranata Laboratorium Kesehatan Terampil	6	1	1	0
Pranata Laboratorium Kesehatan Mahir	7	0	0	0
Pranata Laboratorium Kesehatan Penyelia	8	1	1	0
Epidemiolog Kesehatan Ahli Pertama	8	0	0	0
Epidemiolog Kesehatan Ahli Muda	9	1	1	0
Epidemiolog Kesehatan Ahli Madya	11	0	0	0
Tenaga Sanitasi Lingkungan Terampil	6	1	1	0
Tenaga Sanitasi Lingkungan Mahir	7	0	0	0
Tenaga Sanitasi Lingkungan Penyelia	8	1	1	0
Tenaga Promosi Kesehatan dan Ilmu Perilaku Ahli Pertama	8	2	2	0
Tenaga Promosi Kesehatan dan Ilmu Perilaku Ahli Muda	9	0	0	0
Tenaga Promosi Kesehatan dan Ilmu Perilaku Ahli Madya	11	0	0	0
Nutrisionis Terampil	6	0	0	0
Nutrisionis Mahir	7	0	0	0
Nutrisionis Penyelia	8	1	1	0
Fisioterapis Terampil	6	1	1	0
Fisioterapis Mahir	7	0	0	0
Fisioterapis Penyelia	8	0	0	0
Perekam Medis Terampil	6	1	1	0
Perekam Medis Mahir	7	0	0	0
Perekam Medis Penyelia	8	0	0	0
Psikolog Klinis Ahli Pertama	8	0	1	-1
Psikolog Klinis Ahli Muda	9	0	0	0
Psikolog Klinis Ahli Madya	11	0	0	0
Nutrisionis Ahli Pertama	8	2	3	-1
Nutrisionis Ahli Muda	9	0	0	0
Nutrisionis Ahli Madya	11	0	0	0

Kepala Puskesmas Kretek
Kelas Jabatan : 9

Kepala Subbagian Tata Usaha
Kelas Jabatan : 8

Jabatan Pelaksana/Jabatan Fungsional Tertentu :				
Jabatan	Kls	B	K	-/+
Pengadministrasi Perkantoran	5	1	4	-3
Pengolah Data dan Informasi	6	0	1	-1
Pengelola Layanan Operasional	6	0	1	-1
Operator Layanan Operasional	5	0	4	-4
Operator Layanan Kesehatan	5	0	1	-1
Dokter Ahli Pertama	9	2	3	-1
Dokter Ahli Muda	10	1	1	0
Dokter Ahli Madya	12	2	2	0
Dokter Gigi Ahli Pertama	9	1	1	0
Dokter Gigi Ahli Muda	10	0	0	0
Dokter Gigi Ahli Madya	12	2	2	0
Apoteker Ahli Pertama	8	1	0	1
Apoteker Ahli Muda	9	0	1	-1
Apoteker Ahli Madya	11	0	0	0
Asisten Apoteker Terampil	6	1	0	1
Asisten Apoteker Mahir	7	1	2	-1
Asisten Apoteker Penyelia	8	0	0	0
Perawat Terampil	6	3	3	0
Perawat Mahir	7	1	1	0
Perawat Penyelia	8	5	5	0
Perawat Ahli Pertama	8	0	1	-1
Perawat Ahli Muda	9	0	0	0
Perawat Ahli Madya	11	0	0	0
Terapis Gigi dan Mulut Terampil	6	0	1	-1
Terapis Gigi dan Mulut Mahir	7	0	0	0
Terapis Gigi dan Mulut Penyelia	8	1	1	0
Terapis Gigi dan Mulut Ahli Pertama	8	0	0	0
Terapis Gigi dan Mulut Ahli Muda	9	1	1	0
Terapis Gigi dan Mulut Ahli Madya	11	0	0	0
Bidan Terampil	6	0	0	0
Bidan Mahir	7	5	5	0
Bidan Penyelia	8	6	6	0
Bidan Ahli Pertama	8	0	0	0
Bidan Ahli Muda	9	0	0	0
Bidan Ahli Madya	11	1	1	0
Pranata Laboratorium Kesehatan Terampil	6	1	1	0
Pranata Laboratorium Kesehatan Mahir	7	0	0	0
Pranata Laboratorium Kesehatan Penyelia	8	1	1	0
Tenaga Sanitasi Lingkungan Terampil	6	1	1	0
Tenaga Sanitasi Lingkungan Mahir	7	0	0	0
Tenaga Sanitasi Lingkungan Penyelia	8	0	0	0
Tenaga Sanitasi Lingkungan Ahli Pertama	8	0	0	0
Tenaga Sanitasi Lingkungan Ahli Muda	9	1	1	0
Tenaga Sanitasi Lingkungan Ahli Madya	11	0	0	0
Tenaga Promosi Kesehatan dan Ilmu Perilaku Ahli Pertama	8	2	2	0
Tenaga Promosi Kesehatan dan Ilmu Perilaku Ahli Muda	9	0	0	0
Tenaga Promosi Kesehatan dan Ilmu Perilaku Ahli Madya	11	0	0	0
Nutrisi Terampil	6	1	1	0
Nutrisi Mahir	7	0	0	0
Nutrisi Penyelia	8	2	2	0
Fisioterapis Terampil	6	0	1	-1
Fisioterapis Mahir	7	1	0	1
Fisioterapis Penyelia	8	0	1	-1
Perekam Medis Terampil	6	0	0	0
Perekam Medis Mahir	7	1	0	1
Perekam Medis Penyelia	8	0	1	-1
Psikolog Klinis Ahli Pertama	8	0	1	-1
Psikolog Klinis Ahli Muda	9	0	0	0
Psikolog Klinis Ahli Madya	11	0	0	0

Kepala Puskesmas Pandak I
Kelas Jabatan : 9

Kepala Subbagian Tata Usaha
Kelas Jabatan : 8

Jabatan Pelaksana/Jabatan Fungsional Tertentu :				
Jabatan	Kls	B	K	-/+
Pengelola Layanan Operasional	6	0	1	-1
Pengadministrasi Perkantoran	5	2	5	-3
Operator Layanan Operasional	5	0	4	-4
Dokter Ahli Pertama	9	3	3	0
Dokter Ahli Muda	10	1	1	0
Dokter Ahli Madya	12	2	2	0
Dokter Gigi Ahli Pertama	9	0	0	0
Dokter Gigi Ahli Muda	10	1	1	0
Dokter Gigi Ahli Madya	12	0	0	0
Apoteker Ahli Pertama	8	1	0	1
Apoteker Ahli Muda	9	0	1	-1
Apoteker Ahli Madya	11	0	0	0
Asisten Apoteker Terampil	6	1	0	1
Asisten Apoteker Mahir	7	0	1	-1
Asisten Apoteker Penyelia	8	1	1	0
Perawat Terampil	6	3	2	1
Perawat Mahir	7	0	3	-3
Perawat Penyelia	8	4	4	0
Perawat Ahli Pertama	8	0	0	0
Perawat Ahli Muda	9	0	0	0
Perawat Ahli Madya	11	0	0	0
Terapis Gigi dan Mulut Terampil	6	0	0	0
Terapis Gigi dan Mulut Mahir	7	0	0	0
Terapis Gigi dan Mulut Penyelia	8	2	1	1
Terapis Gigi dan Mulut Ahli Pertama	8	0	0	0
Terapis Gigi dan Mulut Ahli Muda	9	0	0	0
Terapis Gigi dan Mulut Ahli Madya	11	0	0	0
Bidan Terampil	6	5	3	2
Bidan Mahir	7	1	2	-1
Bidan Penyelia	8	3	4	-1
Pranata Laboratorium Kesehatan Terampil	6	1	1	0
Pranata Laboratorium Kesehatan Mahir	7	0	0	0
Pranata Laboratorium Kesehatan Penyelia	8	1	1	0
Tenaga Sanitasi Lingkungan Terampil	6	1	1	0
Tenaga Sanitasi Lingkungan Mahir	7	0	0	0
Tenaga Sanitasi Lingkungan Penyelia	8	0	0	0
Tenaga Promosi Kesehatan dan Ilmu Perilaku Ahli Pertama	8	1	0	1
Tenaga Promosi Kesehatan dan Ilmu Perilaku Ahli Muda	9	0	1	-1
Tenaga Promosi Kesehatan dan Ilmu Perilaku Ahli Madya	11	0	0	0
Nutrisionis Terampil	6	0	0	0
Nutrisionis Mahir	7	0	0	0
Nutrisionis Penyelia	8	2	2	0
Fisioterapis Terampil	6	1	0	1
Fisioterapis Mahir	7	0	1	-1
Fisioterapis Penyelia	8	0	0	0
Perekam Medis Terampil	6	2	1	1
Perekam Medis Mahir	7	0	1	-1
Perekam Medis Penyelia	8	0	0	0
Psikolog Klinis Ahli Pertama	8	0	1	-1
Psikolog Klinis Ahli Muda	9	0	0	0
Psikolog Klinis Ahli Madya	11	0	0	0

Kepala Puskesmas Pandak II
Kelas Jabatan : 9

Kepala Subbagian Tata Usaha
Kelas Jabatan : 8

Jabatan Pelaksana/Jabatan Fungsional Tertentu :				
Jabatan	Kls	B	K	-/+
Pengelola Layanan Operasional	6	0	1	-1
Pengadministrasi Perkantoran	5	1	5	-4
Operator Layanan Operasional	5	0	4	-4
Dokter Ahli Pertama	9	1	2	-1
Dokter Ahli Muda	10	1	1	0
Dokter Ahli Madya	12	1	1	0
Dokter Gigi Ahli Pertama	9	1	1	0
Dokter Gigi Ahli Muda	10	0	0	0
Dokter Gigi Ahli Madya	12	0	0	0
Apoteker Ahli Pertama	8	1	1	0
Apoteker Ahli Muda	9	0	0	0
Apoteker Ahli Madya	11	0	0	0
Asisten Apoteker Terampil	6	0	1	-1
Asisten Apoteker Mahir	7	0	0	0
Asisten Apoteker Penyelia	8	0	0	0
Perawat Terampil	6	2	2	0
Perawat Mahir	7	1	1	0
Perawat Penyelia	8	3	3	0
Perawat Ahli Pertama	8	0	0	0
Perawat Ahli Muda	9	0	0	0
Perawat Ahli Madya	11	1	1	0
Terapis Gigi dan Mulut Terampil	6	1	2	-1
Terapis Gigi dan Mulut Mahir	7	0	0	0
Terapis Gigi dan Mulut Penyelia	8	0	1	-1
Terapis Gigi dan Mulut Ahli Pertama	8	0	0	0
Terapis Gigi dan Mulut Ahli Muda	9	0	0	0
Terapis Gigi dan Mulut Ahli Madya	11	0	0	0
Bidan Terampil	6	2	1	1
Bidan Mahir	7	1	2	-1
Bidan Penyelia	8	3	3	0
Pranata Laboratorium Kesehatan Terampil	6	1	1	0
Pranata Laboratorium Kesehatan Mahir	7	0	0	0
Pranata Laboratorium Kesehatan Penyelia	8	1	1	0
Tenaga Sanitasi Lingkungan Terampil	6	0	0	0
Tenaga Sanitasi Lingkungan Mahir	7	0	0	0
Tenaga Sanitasi Lingkungan Penyelia	8	1	1	0
Tenaga Promosi Kesehatan dan Ilmu Perilaku Ahli Pertama	8	1	1	0
Tenaga Promosi Kesehatan dan Ilmu Perilaku Ahli Muda	9	0	0	0
Tenaga Promosi Kesehatan dan Ilmu Perilaku Ahli Madya	11	0	0	0
Nutrisi Terampil	6	1	1	0
Nutrisi Mahir	7	0	0	0
Nutrisi Penyelia	8	1	1	0
Nutrisi Ahli Pertama	8	0	0	0
Nutrisi Ahli Muda	9	0	0	0
Nutrisi Ahli Madya	11	1	1	0
Fisioterapis Terampil	6	1	0	1
Fisioterapis Mahir	7	0	1	-1
Fisioterapis Penyelia	8	0	0	0
Perekam Medis Terampil	6	2	1	1
Perekam Medis Mahir	7	0	1	-1
Perekam Medis Penyelia	8	0	0	0
Psikolog Klinis Ahli Pertama	8	0	1	-1
Psikolog Klinis Ahli Muda	9	0	0	0
Psikolog Klinis Ahli Madya	11	0	0	0

Kepala Puskesmas Pajangan
Kelas Jabatan : 9

Kepala Subbagian Tata Usaha
Kelas Jabatan : 8

Jabatan Pelaksana/Jabatan Fungsional Tertentu :				
Jabatan	Kls	B	K	-/+
Pengelola Layanan Operasional	6	0	1	-1
Pengadministrasi Perkantoran	5	0	2	-2
Penata Layanan Operasional	7	0	1	-1
Operator Layanan Operasional	5	0	5	-5
Dokter Ahli Pertama	9	2	3	-1
Dokter Ahli Muda	10	1	1	0
Dokter Ahli Madya	12	2	2	0
Dokter Gigi Ahli Pertama	9	1	0	1
Dokter Gigi Ahli Muda	10	0	1	-1
Dokter Gigi Ahli Madya	12	0	0	0
Apoteker Ahli Pertama	8	1	1	0
Apoteker Ahli Muda	9	0	0	0
Apoteker Ahli Madya	11	0	0	0
Asisten Apoteker Terampil	6	2	2	0
Asisten Apoteker Mahir	7	0	0	0
Asisten Apoteker Penyelia	8	1	0	1
Perawat Terampil	6	3	4	-1
Perawat Mahir	7	2	1	1
Perawat Penyelia	8	3	3	0
Perawat Ahli Pertama	8	0	1	-1
Perawat Ahli Muda	9	0	0	0
Perawat Ahli Madya	11	0	0	0
Terapis Gigi dan Mulut Terampil	6	0	0	0
Terapis Gigi dan Mulut Mahir	7	0	0	0
Terapis Gigi dan Mulut Penyelia	8	2	2	0
Terapis Gigi dan Mulut Ahli Pertama	8	0	0	0
Terapis Gigi dan Mulut Ahli Muda	9	0	0	0
Terapis Gigi dan Mulut Ahli Madya	11	0	0	0
Bidan Terampil	6	7	8	-1
Bidan Mahir	7	1	1	0
Bidan Penyelia	8	2	2	0
Bidan Ahli Pertama	8	0	0	0
Bidan Ahli Muda	9	0	0	0
Bidan Ahli Madya	11	1	1	0
Pranata Laboratorium Kesehatan Terampil	6	1	1	0
Pranata Laboratorium Kesehatan Mahir	7	0	0	0
Pranata Laboratorium Kesehatan Penyelia	8	1	1	0
Epidemiolog Kesehatan Terampil	6	1	1	0
Epidemiolog Kesehatan Mahir	7	0	0	0
Epidemiolog Kesehatan Penyelia	8	0	0	0
Tenaga Sanitasi Lingkungan Ahli Pertama	8	0	0	0
Tenaga Sanitasi Lingkungan Ahli Muda	9	0	0	0
Tenaga Sanitasi Lingkungan Ahli Madya	11	1	1	0
Tenaga Sanitasi Lingkungan Terampil	6	1	1	0
Tenaga Sanitasi Lingkungan Mahir	7	0	0	0
Tenaga Sanitasi Lingkungan Penyelia	8	0	0	0
Tenaga Promosi Kesehatan dan Ilmu Perilaku Ahli Pertama	8	1	2	-1
Tenaga Promosi Kesehatan dan Ilmu Perilaku Ahli Muda	9	0	0	0
Tenaga Promosi Kesehatan dan Ilmu Perilaku Ahli Madya	11	0	0	0
Nutrisi Terampil	6	0	2	-2
Nutrisi Mahir	7	1	1	0
Nutrisi Penyelia	8	1	1	0
Nutrisi Ahli Pertama	8	0	0	0
Nutrisi Ahli Muda	9	0	0	0
Nutrisi Ahli Madya	11	0	0	0
Fisioterapis Terampil	6	1	1	0
Fisioterapis Mahir	7	0	0	0
Fisioterapis Penyelia	8	0	0	0
Perekam Medis Terampil	6	1	1	0
Perekam Medis Mahir	7	0	0	0
Perekam Medis Penyelia	8	0	0	0
Psikolog Klinis Ahli Pertama	8	0	1	-1
Psikolog Klinis Ahli Muda	9	0	0	0
Psikolog Klinis Ahli Madya	11	0	0	0

Kepala Puskesmas Pundong

Kelas Jabatan : 9

Kepala Subbagian Tata Usaha

Kelas Jabatan : 8

Jabatan Pelaksana/Jabatan Fungsional Tertentu :

Jabatan	Kls	B	K	-/+
Pengelola Layanan Operasional	6	0	1	-1
Pengadministrasi Perkantoran	5	1	3	-2
Operator Layanan Operasional	5	0	5	-5
Operator Layanan Kesehatan	5	0	1	-1
Dokter Ahli Pertama	9	4	3	1
Dokter Ahli Muda	10	0	1	-1
Dokter Ahli Madya	12	2	2	0
Dokter Gigi Ahli Pertama	9	1	0	1
Dokter Gigi Ahli Muda	10	0	1	-1
Dokter Gigi Ahli Madya	12	1	1	0
Apoteker Ahli Pertama	8	0	0	0
Apoteker Ahli Muda	9	1	1	0
Apoteker Ahli Madya	11	0	0	0
Asisten Apoteker Terampil	6	1	2	-1
Asisten Apoteker Mahir	7	0	0	0
Asisten Apoteker Penyelia	8	0	0	0
Perawat Terampil	6	4	7	-3
Perawat Mahir	7	2	1	1
Perawat Penyelia	8	2	3	-1
Perawat Ahli Pertama	8	1	1	0
Perawat Ahli Muda	9	1	1	0
Perawat Ahli Madya	11	0	0	0
Terapis Gigi dan Mulut Terampil	6	1	1	0
Terapis Gigi dan Mulut Mahir	7	0	0	0
Terapis Gigi dan Mulut Penyelia	8	2	1	1
Terapis Gigi dan Mulut Ahli Pertama	8	0	0	0
Terapis Gigi dan Mulut Ahli Muda	9	0	0	0
Terapis Gigi dan Mulut Ahli Madya	11	0	0	0
Bidan Terampil	6	7	9	-2
Bidan Mahir	7	1	1	0
Bidan Penyelia	8	2	3	-1
Bidan Ahli Pertama	8	0	0	0
Bidan Ahli Muda	9	0	0	0
Bidan Ahli Madya	11	0	0	0
Pranata Laboratorium Kesehatan Terampil	6	2	2	0
Pranata Laboratorium Kesehatan Mahir	7	0	0	0
Pranata Laboratorium Kesehatan Penyelia	8	1	1	0
Tenaga Sanitasi Lingkungan Terampil	6	1	2	-1
Tenaga Sanitasi Lingkungan Mahir	7	0	0	0
Tenaga Sanitasi Lingkungan Penyelia	8	0	0	0
Tenaga Promosi Kesehatan dan Ilmu Perilaku Ahli Pertama	8	1	0	1
Tenaga Promosi Kesehatan dan Ilmu Perilaku Ahli Muda	9	0	0	0
Tenaga Promosi Kesehatan dan Ilmu Perilaku Ahli Madya	11	0	0	0
Tenaga Promosi Kesehatan dan Ilmu Perilaku Terampil	6	2	2	0
Tenaga Promosi Kesehatan dan Ilmu Perilaku Mahir	7	0	0	0
Tenaga Promosi Kesehatan dan Ilmu Perilaku Penyelia	8	0	0	0
Nutrisionis Terampil	6	1	1	0
Nutrisionis Mahir	7	0	0	0
Nutrisionis Penyelia	8	1	1	0
Fisioterapis Terampil	6	1	1	0
Fisioterapis Mahir	7	0	0	0
Fisioterapis Penyelia	8	0	0	0
Perekam Medis Terampil	6	1	1	0
Perekam Medis Mahir	7	0	0	0
Perekam Medis Penyelia	8	1	1	0
Psikolog Klinis Ahli Pertama	8	0	1	-1

Kepala Puskesmas Pleret
Kelas Jabatan : 9

Kepala Subbagian Tata Usaha
Kelas Jabatan : 8

Jabatan Pelaksana/Jabatan Fungsional Tertentu :				
Jabatan	Kls	B	K	-/+
Pengadministrasi Perkantoran	5	2	3	-1
Pengelola Layanan Operasional	6	0	1	-1
Operator Layanan Operasional	5	0	5	-5
Dokter Ahli Pertama	9	3	4	-1
Dokter Ahli Muda	10	0	1	-1
Dokter Ahli Madya	12	2	2	0
Dokter Gigi Ahli Pertama	9	1	1	0
Dokter Gigi Ahli Muda	10	0	0	0
Dokter Gigi Ahli Madya	12	1	1	0
Apoteker Ahli Pertama	8	1	1	0
Apoteker Ahli Muda	9	0	0	0
Apoteker Ahli Madya	11	0	0	0
Asisten Apoteker Terampil	6	2	2	0
Asisten Apoteker Mahir	7	0	0	0
Asisten Apoteker Penyelia	8	0	0	0
Perawat Terampil	6	0	3	-3
Perawat Mahir	7	2	2	0
Perawat Penyelia	8	5	5	0
Perawat Ahli Pertama	8	0	0	0
Perawat Ahli Muda	9	1	1	0
Perawat Ahli Madya	11	0	0	0
Terapis Gigi dan Mulut Terampil	6	2	3	-1
Terapis Gigi dan Mulut Mahir	7	0	0	0
Terapis Gigi dan Mulut Penyelia	8	1	0	1
Terapis Gigi dan Mulut Ahli Pertama	8	0	0	0
Terapis Gigi dan Mulut Ahli Muda	9	0	0	0
Terapis Gigi dan Mulut Ahli Madya	11	0	0	0
Bidan Terampil	6	2	2	0
Bidan Mahir	7	1	2	-1
Bidan Penyelia	8	5	6	-1
Bidan Ahli Pertama	8	0	0	0
Bidan Ahli Muda	9	1	1	0
Bidan Ahli Madya	11	2	1	1
Pranata Laboratorium Kesehatan Terampil	6	1	2	-1
Pranata Laboratorium Kesehatan Mahir	7	0	0	0
Pranata Laboratorium Kesehatan Penyelia	8	1	1	0
Tenaga Sanitasi Lingkungan Terampil	6	2	2	0
Tenaga Sanitasi Lingkungan Mahir	7	0	0	0
Tenaga Sanitasi Lingkungan Penyelia	8	0	0	0
Tenaga Promosi Kesehatan dan Ilmu Perilaku Ahli Pertama	8	2	2	0
Tenaga Promosi Kesehatan dan Ilmu Perilaku Ahli Muda	9	0	1	-1
Tenaga Promosi Kesehatan dan Ilmu Perilaku Ahli Madya	11	0	0	0
Nutrisionis Terampil	6	0	1	-1
Nutrisionis Mahir	7	0	0	0
Nutrisionis Penyelia	8	1	1	0
Fisioterapis Terampil	6	0	0	0
Fisioterapis Mahir	7	1	1	0
Fisioterapis Penyelia	8	0	0	0
Perekam Medis Terampil	6	1	1	0
Perekam Medis Mahir	7	1	1	0
Perekam Medis Penyelia	8	0	0	0
Psikolog Klinis Ahli Pertama	8	0	1	-1
Administrator Kesehatan Ahli Pertama	8	1	1	0
Epidemiolog Kesehatan Ahli Pertama	8	0	1	-1
Epidemiolog Kesehatan Ahli Muda	9	0	0	0
Epidemiolog Kesehatan Ahli Madya	11	0	0	0

Kepala Puskesmas Piyungan
Kelas Jabatan : 9

Kepala Subbagian Tata Usaha
Kelas Jabatan : 8

Jabatan Pelaksana/Jabatan Fungsional Tertentu :				
Jabatan	Kls	B	K	-/+
Pengolah Data dan Informasi	6	0	1	-1
Pengadministrasi Perkantoran	5	1	3	-2
Pengelola Layanan Operasional	6	0	1	-1
Operator Layanan Operasional	5	0	4	-4
Dokter Ahli Pertama	9	1	1	0
Dokter Ahli Muda	10	1	2	-1
Dokter Ahli Madya	12	3	3	0
Dokter Gigi Ahli Pertama	9	1	1	0
Dokter Gigi Ahli Muda	10	0	0	0
Dokter Gigi Ahli Madya	12	2	1	1
Apoteker Ahli Pertama	8	1	1	0
Apoteker Ahli Muda	9	0	0	0
Apoteker Ahli Madya	11	0	0	0
Asisten Apoteker Terampil	6	3	3	0
Asisten Apoteker Mahir	7	0	0	0
Asisten Apoteker Penyelia	8	0	0	0
Perawat Terampil	6	5	5	0
Perawat Mahir	7	2	2	0
Perawat Penyelia	8	3	3	0
Perawat Ahli Pertama	8	1	1	0
Perawat Ahli Muda	9	2	2	0
Perawat Ahli Madya	11	0	0	0
Terapis Gigi dan Mulut Terampil	6	1	2	-1
Terapis Gigi dan Mulut Mahir	7	0	0	0
Terapis Gigi dan Mulut Penyelia	8	0	0	0
Terapis Gigi dan Mulut Ahli Pertama	8	0	0	0
Terapis Gigi dan Mulut Ahli Muda	9	1	1	0
Terapis Gigi dan Mulut Ahli Madya	11	0	0	0
Bidan Terampil	6	7	5	2
Bidan Mahir	7	1	3	-2
Bidan Penyelia	8	3	2	1
Bidan Ahli Pertama	8	0	0	0
Bidan Ahli Muda	9	0	0	0
Bidan Ahli Madya	11	1	1	0
Pranata Laboratorium Kesehatan Terampil	6	1	1	0
Pranata Laboratorium Kesehatan Mahir	7	0	0	0
Pranata Laboratorium Kesehatan Penyelia	8	1	1	0
Tenaga Sanitasi Lingkungan Ahli Pertama	8	2	2	0
Tenaga Sanitasi Lingkungan Ahli Muda	9	0	0	0
Tenaga Sanitasi Lingkungan Ahli Madya	11	0	1	-1
Tenaga Promosi Kesehatan dan Ilmu Perilaku Ahli Pertama	8	0	0	0
Tenaga Promosi Kesehatan dan Ilmu Perilaku Ahli Muda	9	1	1	0
Tenaga Promosi Kesehatan dan Ilmu Perilaku Ahli Madya	11	0	0	0
Nutrisi Terampil	6	0	1	-1
Nutrisi Mahir	7	0	0	0
Nutrisi Penyelia	8	1	1	0
Fisioterapis Terampil	6	2	1	1
Fisioterapis Mahir	7	0	0	0
Fisioterapis Penyelia	8	1	0	1
Perekam Medis Terampil	6	2	2	0
Perekam Medis Mahir	7	1	1	0
Perekam Medis Penyelia	8	0	0	0
Psikolog Klinis Ahli Pertama	8	1	1	0

Kepala Puskesmas Sanden
Kelas Jabatan : 9

Kepala Subbagian Tata Usaha
Kelas Jabatan : 8

Jabatan Pelaksana/Jabatan Fungsional Tertentu :				
Jabatan	Kls	B	K	-/+
Pengelola Layanan Operasional	6	0	1	-1
Pengelola Layanan Kesehatan	6	0	1	-1
Pengadministrasi Perkantoran	5	2	3	-1
Operator Layanan Operasional	5	2	5	-3
Operator Layanan Kesehatan	5	0	1	-1
Dokter Ahli Pertama	9	3	5	-2
Dokter Ahli Muda	10	1	1	0
Dokter Ahli Madya	12	0	0	0
Dokter Gigi Ahli Pertama	9	2	2	0
Dokter Gigi Ahli Muda	10	0	0	0
Dokter Gigi Ahli Madya	12	1	1	0
Apoteker Ahli Pertama	8	1	1	0
Apoteker Ahli Muda	9	0	0	0
Apoteker Ahli Madya	11	0	0	0
Asisten Apoteker Terampil	6	1	2	-1
Asisten Apoteker Mahir	7	0	0	0
Asisten Apoteker Penyelia	8	0	0	0
Perawat Terampil	6	8	9	-1
Perawat Mahir	7	0	0	0
Perawat Penyelia	8	3	3	0
Perawat Ahli Pertama	8	0	0	0
Perawat Ahli Muda	9	0	0	0
Perawat Ahli Madya	11	0	0	0
Terapis Gigi dan Mulut Terampil	6	2	2	0
Terapis Gigi dan Mulut Mahir	7	0	0	0
Terapis Gigi dan Mulut Penyelia	8	1	1	0
Terapis Gigi dan Mulut Ahli Pertama	8	0	0	0
Terapis Gigi dan Mulut Ahli Muda	9	0	0	0
Terapis Gigi dan Mulut Ahli Madya	11	0	0	0
Bidan Terampil	6	2	3	-1
Bidan Mahir	7	3	3	0
Bidan Penyelia	8	4	3	1
Bidan Ahli Pertama	8	1	1	0
Bidan Ahli Muda	9	1	2	-1
Bidan Ahli Madya	11	1	1	0
Pranata Laboratorium Kesehatan Terampil	6	1	1	0
Pranata Laboratorium Kesehatan Mahir	7	0	0	0
Pranata Laboratorium Kesehatan Penyelia	8	2	2	0
Tenaga Sanitasi Lingkungan Terampil	6	2	2	0
Tenaga Sanitasi Lingkungan Mahir	7	0	0	0
Tenaga Sanitasi Lingkungan Penyelia	8	0	0	0
Tenaga Promosi Kesehatan dan Ilmu Perilaku Ahli Pertama	8	1	2	-1
Tenaga Promosi Kesehatan dan Ilmu Perilaku Ahli Muda	9	0	0	0
Tenaga Promosi Kesehatan dan Ilmu Perilaku Ahli Madya	11	0	0	0
Nutrisionis Terampil	6	1	1	0
Nutrisionis Mahir	7	0	0	0
Nutrisionis Penyelia	8	0	0	0
Nutrisionis Ahli Pertama	8	1	1	0
Nutrisionis Ahli Muda	9	0	0	0
Nutrisionis Ahli Madya	11	1	1	0
Fisioterapis Ahli Pertama	8	0	0	0
Fisioterapis Ahli Muda	9	1	0	1
Fisioterapis Ahli Madya	11	0	0	0
Fisioterapis Terampil	6	2	2	0
Fisioterapis Mahir	7	0	0	0
Fisioterapis Penyelia	8	0	0	0
Perekam Medis Terampil	6	2	2	0
Perekam Medis Mahir	7	0	0	0
Perekam Medis Penyelia	8	0	0	0
Psikolog Klinis Ahli Pertama	8	0	0	0
Psikolog Klinis Ahli Muda	9	1	1	0
Psikolog Klinis Ahli Madya	11	0	0	0

Kepala Puskesmas Sewon I
Kelas Jabatan : 9

Kepala Subbagian Tata Usaha
Kelas Jabatan : 8

Jabatan Pelaksana/Jabatan Fungsional Tertentu :				
Jabatan	Kls	B	K	-/+
Pengolah Data dan Informasi	6	0	1	-1
Pengelola Layanan Operasional	6	0	2	-2
Pengadministrasi Perkantoran	5	1	5	-4
Operator Layanan Operasional	5	0	5	-5
Dokter Ahli Pertama	9	1	2	-1
Dokter Ahli Muda	10	1	1	0
Dokter Ahli Madya	12	4	4	0
Dokter Gigi Ahli Pertama	9	0	1	-1
Dokter Gigi Ahli Muda	10	1	1	0
Dokter Gigi Ahli Madya	12	0	0	0
Apoteker Ahli Pertama	8	0	0	0
Apoteker Ahli Muda	9	0	0	0
Apoteker Ahli Madya	11	1	1	0
Asisten Apoteker Terampil	6	1	1	0
Asisten Apoteker Mahir	7	0	1	-1
Asisten Apoteker Penyelia	8	1	1	0
Perawat Terampil	6	3	4	-1
Perawat Mahir	7	1	3	-2
Perawat Penyelia	8	2	2	0
Perawat Ahli Pertama	8	0	0	0
Perawat Ahli Muda	9	2	2	0
Perawat Ahli Madya	11	0	0	0
Terapis Gigi dan Mulut Terampil	6	1	1	0
Terapis Gigi dan Mulut Mahir	7	0	0	0
Terapis Gigi dan Mulut Penyelia	8	2	2	0
Terapis Gigi dan Mulut Ahli Pertama	8	0	0	0
Terapis Gigi dan Mulut Ahli Muda	9	1	1	0
Terapis Gigi dan Mulut Ahli Madya	11	0	0	0
Bidan Terampil	6	6	7	-1
Bidan Mahir	7	1	3	-2
Bidan Penyelia	8	2	2	0
Bidan Ahli Pertama	8	0	0	0
Bidan Ahli Muda	9	0	0	0
Bidan Ahli Madya	11	1	1	0
Pranata Laboratorium Kesehatan Terampil	6	3	3	0
Pranata Laboratorium Kesehatan Mahir	7	0	0	0
Pranata Laboratorium Kesehatan Penyelia	8	0	0	0
Tenaga Sanitasi Lingkungan Terampil	6	0	1	-1
Tenaga Sanitasi Lingkungan Mahir	7	0	0	0
Tenaga Sanitasi Lingkungan Penyelia	8	1	1	0
Tenaga Promosi Kesehatan dan Ilmu Perilaku Ahli Pertama	8	3	2	1
Tenaga Promosi Kesehatan dan Ilmu Perilaku Ahli Muda	9	0	1	-1
Tenaga Promosi Kesehatan dan Ilmu Perilaku Ahli Madya	11	0	0	0
Nutrisi Terampil	6	1	1	0
Nutrisi Mahir	7	0	0	0
Nutrisi Penyelia	8	1	1	0
Nutrisi Ahli Pertama	8	1	1	0
Nutrisi Ahli Muda	9	0	0	0
Nutrisi Ahli Madya	11	0	0	0
Fisioterapis Terampil	6	0	1	-1
Fisioterapis Mahir	7	1	1	0
Fisioterapis Penyelia	8	0	1	-1
Radiografer Terampil	6	0	0	0
Radiografer Mahir	7	0	0	0
Radiografer Penyelia	8	1	1	0
Perekam Medis Terampil	6	0	1	-1
Perekam Medis Mahir	7	1	0	1
Perekam Medis Penyelia	8	0	1	-1
Psikolog Klinis Ahli Pertama	8	1	1	0
Psikolog Klinis Ahli Muda	9	0	0	0
Psikolog Klinis Ahli Madya	11	0	0	0

Kepala Puskesmas Sewon II
Kelas Jabatan : 9

Kepala Subbagian Tata Usaha
Kelas Jabatan : 8

Jabatan Pelaksana/Jabatan Fungsional Tertentu :				
Jabatan	Kls	B	K	-/+
Pengadministrasi Perkantoran	5	0	2	-2
Operator Layanan Operasional	5	0	4	-4
Pengolah Data dan Informasi	6	0	1	-1
Pengelola Layanan Operasional	6	0	1	-1
Dokter Ahli Pertama	9	0	3	-3
Dokter Ahli Muda	10	2	2	0
Dokter Ahli Madya	12	1	1	0
Dokter Gigi Ahli Pertama	9	1	1	0
Dokter Gigi Ahli Muda	10	0	0	0
Dokter Gigi Ahli Madya	12	1	1	0
Apoteker Ahli Pertama	8	0	0	0
Apoteker Ahli Muda	9	0	0	0
Apoteker Ahli Madya	11	1	1	0
Asisten Apoteker Terampil	6	1	1	0
Asisten Apoteker Mahir	7	0	0	0
Asisten Apoteker Penyelia	8	0	0	0
Perawat Terampil	6	1	4	-3
Perawat Mahir	7	1	1	0
Perawat Penyelia	8	3	2	1
Perawat Ahli Pertama	8	0	0	0
Perawat Ahli Muda	9	0	0	0
Perawat Ahli Madya	11	0	0	0
Terapis Gigi dan Mulut Terampil	6	0	0	0
Terapis Gigi dan Mulut Mahir	7	0	0	0
Terapis Gigi dan Mulut Penyelia	8	2	2	0
Terapis Gigi dan Mulut Ahli Pertama	8	0	0	0
Terapis Gigi dan Mulut Ahli Muda	9	0	0	0
Terapis Gigi dan Mulut Ahli Madya	11	0	0	0
Bidan Terampil	6	2	2	0
Bidan Mahir	7	0	1	-1
Bidan Penyelia	8	5	4	1
Bidan Ahli Pertama	8	0	0	0
Bidan Ahli Muda	9	0	0	0
Bidan Ahli Madya	11	1	0	1
Pranata Laboratorium Kesehatan Terampil	6	1	1	0
Pranata Laboratorium Kesehatan Mahir	7	0	0	0
Pranata Laboratorium Kesehatan Penyelia	8	1	1	0
Tenaga Sanitasi Lingkungan Terampil	6	0	0	0
Tenaga Sanitasi Lingkungan Mahir	7	0	0	0
Tenaga Sanitasi Lingkungan Penyelia	8	1	1	0
Tenaga Sanitasi Lingkungan Ahli Pertama	8	1	1	0
Tenaga Sanitasi Lingkungan Ahli Muda	9	0	0	0
Tenaga Sanitasi Lingkungan Ahli Madya	11	0	0	0
Tenaga Promosi Kesehatan dan Ilmu Perilaku Ahli Pertama	8	2	2	0
Tenaga Promosi Kesehatan dan Ilmu Perilaku Ahli Muda	9	0	0	0
Tenaga Promosi Kesehatan dan Ilmu Perilaku Ahli Madya	11	0	0	0
Nutrisi Terampil	6	1	1	0
Nutrisi Mahir	7	0	0	0
Nutrisi Penyelia	8	2	2	0
Nutrisi Ahli Pertama	8	1	1	0
Nutrisi Ahli Muda	9	0	0	0
Nutrisi Ahli Madya	11	0	0	0
Perekam Medis Terampil	6	1	1	0
Perekam Medis Mahir	7	0	0	0
Perekam Medis Penyelia	8	0	0	0
Psikolog Klinis Ahli Pertama	8	0	1	-1
Psikolog Klinis Ahli Muda	9	0	0	0
Psikolog Klinis Ahli Madya	11	0	0	0
Fisioterapis Terampil	6	0	1	-1
Fisioterapis Mahir	7	0	0	0
Fisioterapis Penyelia	8	0	0	0

Kepala Puskesmas Sedayu I
Kelas Jabatan : 9

Kepala Subbagian Tata Usaha
Kelas Jabatan : 8

Jabatan Pelaksana/Jabatan Fungsional Tertentu :				
Jabatan	Kls	B	K	-/+
Pengadministrasi Perkantoran	5	0	3	-3
Operator Layanan Operasional	5	0	5	-5
Pengelola Layanan Operasional	6	0	1	-1
Dokter Ahli Pertama	9	1	1	0
Dokter Ahli Muda	10	0	0	0
Dokter Ahli Madya	12	3	3	0
Dokter Gigi Ahli Pertama	9	1	0	1
Dokter Gigi Ahli Muda	10	1	2	-1
Dokter Gigi Ahli Madya	12	1	1	0
Apoteker Ahli Pertama	8	1	1	0
Apoteker Ahli Muda	9	0	0	0
Apoteker Ahli Madya	11	0	0	0
Asisten Apoteker Terampil	6	1	1	0
Asisten Apoteker Mahir	7	1	1	0
Asisten Apoteker Penyelia	8	0	0	0
Perawat Terampil	6	1	3	-2
Perawat Mahir	7	2	1	1
Perawat Penyelia	8	4	5	-1
Perawat Ahli Pertama	8	0	0	0
Perawat Ahli Muda	9	0	0	0
Perawat Ahli Madya	11	0	0	0
Terapis Gigi dan Mulut Terampil	6	1	2	-1
Terapis Gigi dan Mulut Mahir	7	0	0	0
Terapis Gigi dan Mulut Penyelia	8	1	0	1
Terapis Gigi dan Mulut Ahli Pertama	8	0	0	0
Terapis Gigi dan Mulut Ahli Muda	9	0	0	0
Terapis Gigi dan Mulut Ahli Madya	11	0	0	0
Bidan Terampil	6	4	2	2
Bidan Mahir	7	0	4	-4
Bidan Penyelia	8	4	4	0
Bidan Ahli Pertama	8	0	0	0
Bidan Ahli Muda	9	1	1	0
Bidan Ahli Madya	11	0	0	0
Pranata Laboratorium Kesehatan Terampil	6	0	1	-1
Pranata Laboratorium Kesehatan Mahir	7	2	1	1
Pranata Laboratorium Kesehatan Penyelia	8	0	1	-1
Epidemiolog Kesehatan Ahli Pertama	8	0	0	0
Epidemiolog Kesehatan Ahli Muda	9	1	1	0
Epidemiolog Kesehatan Ahli Madya	11	0	0	0
Tenaga Sanitasi Lingkungan Ahli Pertama	8	0	0	0
Tenaga Sanitasi Lingkungan Ahli Muda	9	1	1	0
Tenaga Sanitasi Lingkungan Ahli Madya	11	0	0	0
Tenaga Promosi Kesehatan dan Ilmu Perilaku Ahli Pertama	8	2	3	-1
Tenaga Promosi Kesehatan dan Ilmu Perilaku Ahli Muda	9	0	0	0
Tenaga Promosi Kesehatan dan Ilmu Perilaku Ahli Madya	11	0	0	0
Nutrisionis Terampil	6	1	1	0
Nutrisionis Mahir	7	0	0	0
Nutrisionis Penyelia	8	1	1	0
Fisioterapis Terampil	6	0	0	0
Fisioterapis Mahir	7	1	0	1
Fisioterapis Penyelia	8	0	1	-1
Perekam Medis Terampil	6	1	1	0
Perekam Medis Mahir	7	0	0	0
Perekam Medis Penyelia	8	1	1	0
Psikolog Klinis Ahli Pertama	8	0	1	-1
Psikolog Klinis Ahli Muda	9	0	0	0
Psikolog Klinis Ahli Madya	11	0	0	0
Tenaga Sanitasi Lingkungan Terampil	6	0	1	-1
Tenaga Sanitasi Lingkungan Mahir	7	0	0	0
Tenaga Sanitasi Lingkungan Penyelia	8	0	0	0

Kepala Puskesmas Sedayu II
Kelas Jabatan : 9

Kepala Subbagian Tata Usaha
Kelas Jabatan : 8

Jabatan Pelaksana/Jabatan Fungsional Tertentu :				
Jabatan	Kls	B	K	-/+
Pengolah Data dan Informasi	6	0	1	-1
Pengelola Layanan Operasional	6	0	1	-1
Pengadministrasi Perkantoran	5	2	3	-1
Operator Layanan Operasional	5	0	2	-2
Arsiparis Terampil	6	1	1	0
Arsiparis Mahir	7	0	0	0
Arsiparis Penyelia	8	0	0	0
Dokter Ahli Pertama	9	2	2	0
Dokter Ahli Muda	10	1	1	0
Dokter Ahli Madya	12	2	2	0
Dokter Gigi Ahli Pertama	9	0	0	0
Dokter Gigi Ahli Muda	10	2	2	0
Dokter Gigi Ahli Madya	12	0	0	0
Apoteker Ahli Pertama	8	0	0	0
Apoteker Ahli Muda	9	1	1	0
Apoteker Ahli Madya	11	0	0	0
Asisten Apoteker Terampil	6	2	1	1
Asisten Apoteker Mahir	7	0	1	-1
Asisten Apoteker Penyelia	8	0	0	0
Perawat Terampil	6	4	5	-1
Perawat Mahir	7	1	2	-1
Perawat Penyelia	8	0	0	0
Perawat Ahli Pertama	8	0	0	0
Perawat Ahli Muda	9	0	0	0
Perawat Ahli Madya	11	0	0	0
Terapis Gigi dan Mulut Terampil	6	1	1	0
Terapis Gigi dan Mulut Mahir	7	0	0	0
Terapis Gigi dan Mulut Penyelia	8	2	2	0
Terapis Gigi dan Mulut Ahli Pertama	8	0	0	0
Terapis Gigi dan Mulut Ahli Muda	9	0	0	0
Terapis Gigi dan Mulut Ahli Madya	11	0	0	0
Bidan Terampil	6	4	4	0
Bidan Mahir	7	1	2	-1
Bidan Penyelia	8	1	2	-1
Pranata Laboratorium Kesehatan Terampil	6	1	1	0
Pranata Laboratorium Kesehatan Mahir	7	0	0	0
Pranata Laboratorium Kesehatan Penyelia	8	0	0	0
Pranata Laboratorium Kesehatan Ahli Pertama	8	1	1	0
Pranata Laboratorium Kesehatan Ahli Muda	9	0	0	0
Pranata Laboratorium Kesehatan Ahli Madya	11	0	0	0
Tenaga Sanitasi Lingkungan Terampil	6	0	0	0
Tenaga Sanitasi Lingkungan Mahir	7	0	0	0
Tenaga Sanitasi Lingkungan Penyelia	8	1	1	0
Tenaga Sanitasi Lingkungan Ahli Pertama	8	0	1	-1
Tenaga Sanitasi Lingkungan Ahli Muda	9	0	0	0
Tenaga Sanitasi Lingkungan Ahli Madya	11	0	0	0
Tenaga Promosi Kesehatan dan Ilmu Perilaku Ahli Pertama	8	0	1	-1
Nutrisionis Terampil	6	1	1	0
Nutrisionis Mahir	7	0	0	0
Nutrisionis Penyelia	8	1	1	0
Fisioterapis Terampil	6	1	0	1
Fisioterapis Mahir	7	0	1	-1
Fisioterapis Penyelia	8	0	0	0
Perekam Medis Terampil	6	0	0	0
Perekam Medis Mahir	7	0	0	0
Perekam Medis Penyelia	8	1	1	0
Psikolog Klinis Ahli Pertama	8	0	1	-1
Psikolog Klinis Ahli Muda	9	0	0	0
Psikolog Klinis Ahli Madya	11	0	0	0

Kepala Puskesmas Srandakan
Kelas Jabatan : 9

Kepala Subbagian Tata Usaha
Kelas Jabatan : 8

Jabatan Pelaksana/Jabatan Fungsional Tertentu :				
Jabatan	Kls	B	K	-/+
Pengelola Layanan Operasional	6	0	1	-1
Pengolah Data dan Informasi	6	0	3	-3
Pengadministrasi Perkantoran	5	2	4	-2
Operator Layanan Operasional	5	0	5	-5
Operator Layanan Kesehatan	5	0	1	-1
Dokter Ahli Pertama	9	1	2	-1
Dokter Ahli Muda	10	2	2	0
Dokter Ahli Madya	12	1	1	0
Dokter Gigi Ahli Pertama	9	0	0	0
Dokter Gigi Ahli Muda	10	0	0	0
Dokter Gigi Ahli Madya	12	1	1	0
Apoteker Ahli Pertama	8	1	1	0
Apoteker Ahli Muda	9	0	0	0
Apoteker Ahli Madya	11	0	0	0
Asisten Apoteker Terampil	6	2	2	0
Asisten Apoteker Mahir	7	0	0	0
Asisten Apoteker Penyelia	8	0	0	0
Perawat Terampil	6	5	5	0
Perawat Mahir	7	0	0	0
Perawat Penyelia	8	3	3	0
Perawat Ahli Pertama	8	1	1	0
Perawat Ahli Muda	9	2	2	0
Perawat Ahli Madya	11	0	1	-1
Terapis Gigi dan Mulut Terampil	6	1	1	0
Terapis Gigi dan Mulut Mahir	7	0	0	0
Terapis Gigi dan Mulut Penyelia	8	2	2	0
Terapis Gigi dan Mulut Ahli Pertama	8	0	0	0
Terapis Gigi dan Mulut Ahli Muda	9	0	0	0
Terapis Gigi dan Mulut Ahli Madya	11	0	0	0
Bidan Terampil	6	3	3	0
Bidan Mahir	7	2	2	0
Bidan Penyelia	8	6	4	2
Pranata Laboratorium Kesehatan Terampil	6	2	2	0
Pranata Laboratorium Kesehatan Mahir	7	0	0	0
Pranata Laboratorium Kesehatan Penyelia	8	2	1	1
Tenaga Sanitasi Lingkungan Ahli Pertama	8	1	1	0
Tenaga Sanitasi Lingkungan Ahli Muda	9	0	0	0
Tenaga Sanitasi Lingkungan Ahli Madya	11	0	0	0
Tenaga Sanitasi Lingkungan Terampil	6	1	1	0
Tenaga Sanitasi Lingkungan Mahir	7	0	0	0
Tenaga Sanitasi Lingkungan Penyelia	8	0	0	0
Tenaga Promosi Kesehatan dan Ilmu Perilaku Ahli Pertama	8	0	1	-1
Tenaga Promosi Kesehatan dan Ilmu Perilaku Ahli Muda	9	0	0	0
Tenaga Promosi Kesehatan dan Ilmu Perilaku Ahli Madya	11	0	0	0
Nutrisionis Terampil	6	0	0	0
Nutrisionis Mahir	7	1	0	1
Nutrisionis Penyelia	8	1	2	-1
Nutrisionis Ahli Pertama	8	1	1	0
Nutrisionis Ahli Muda	9	0	0	0
Nutrisionis Ahli Madya	11	0	0	0
Fisioterapis Terampil	6	1	1	0
Fisioterapis Mahir	7	0	0	0
Fisioterapis Penyelia	8	1	0	1
Perekam Medis Terampil	6	1	1	0
Perekam Medis Mahir	7	0	0	0
Perekam Medis Penyelia	8	0	0	0
Psikolog Klinis Ahli Pertama	8	0	1	-1
Psikolog Klinis Ahli Muda	9	0	0	0
Psikolog Klinis Ahli Madya	11	0	0	0
Administrator Kesehatan Ahli Pertama	8	0	1	-1

Kepala UPTD Jaminan Kesehatan Daerah

Kelas Jabatan : 9

Kepala Subbagian Tata Usaha

Kelas Jabatan : 8

Jabatan Pelaksana/Jabatan Fungsional Tertentu :

Jabatan	Kls	B	K	-/+
Pengolah Data dan Informasi	6	1	1	0
Penelaah Teknis Kebijakan	7	2	5	-3
Pengelola Layanan Kesehatan	6	0	2	-2
Operator Layanan Operasional	5	0	2	-2

Kepala UPTD Laboratorium Kesehatan Daerah

Kelas Jabatan : 9

Kepala Subbagian Tata Usaha

Kelas Jabatan : 8

Jabatan Pelaksana/Jabatan Fungsional Tertentu :

Jabatan	Kls	B	K	-/+
Penelaah Teknis Kebijakan	7	0	1	-1
Pengolah Data dan Informasi	6	0	1	-1
Pengadministrasi Perkantoran	5	0	1	-1
Operator Layanan Operasional	5	0	1	-1
Pranata Laboratorium Kesehatan Terampil	6	2	2	0
Pranata Laboratorium Kesehatan Mahir	7	2	2	0
Pranata Laboratorium Kesehatan Penyelia	8	3	3	0
Pranata Laboratorium Kesehatan Ahli Pertama	8	0	0	0
Pranata Laboratorium Kesehatan Ahli Muda	9	0	1	-1
Pranata Laboratorium Kesehatan Ahli Madya	11	1	1	0
Tenaga Sanitasi Lingkungan Terampil	6	1	1	0
Tenaga Sanitasi Lingkungan Mahir	7	0	0	0
Tenaga Sanitasi Lingkungan Penyelia	8	0	0	0
Dokter Ahli Pertama	9	0	1	-1
Dokter Ahli Muda	10	0	0	0
Dokter Ahli Madya	12	0	0	0
Perekam Medis Terampil	6	1	1	0
Perawat Terampil	6	2	2	0
Entomolog Kesehatan Ahli Pertama	8	0	1	-1
Entomolog Kesehatan Ahli Muda	9	0	0	0
Entomolog Kesehatan Ahli Madya	11	0	0	0
Epidemiolog Kesehatan Ahli Pertama	8	0	1	-1
Epidemiolog Kesehatan Ahli Muda	9	0	0	0
Epidemiolog Kesehatan Ahli Madya	11	0	0	0

PETA JABATAN DINAS KETAHANAN PANGAN DAN PERTANIAN

Kepala Dinas Ketahanan Pangan dan Pertanian
Kelas Jabatan : 14

Sekretaris Dinas Ketahanan Pangan dan Pertanian				
Kelas Jabatan : 12				
Jabatan				
Penelaah Teknis Kebijakan	Kls	B	K	-/+
Pengadministrasi Perkantoran	7	6	6	0
Pengolah Data dan Informasi	5	5	9	-4
Operator Layanan Operasional	6	1	3	-2
Pranata Komputer Operasional	5	1	2	-1
Pranata Komputer Terampil	6	1	1	0
Pranata Komputer Mahir	7	0	1	-1
Pranata Komputer Penvelia	8	0	1	-1
Arsiparis Terampil	6	1	1	0
Arsiparis Mahir	7	0	1	-1
Arsiparis Penvelia	8	0	1	-1
Kepala Subbagian Umum dan Kepegawaian				
Kelas Jabatan : 9				
Kepala Subbagian Program dan Keuangan				
Kelas Jabatan : 9				

Kepala Bidang Ketahanan Pangan				
Kelas Jabatan : 11				
Jabatan				
Penelaah Teknis Kebijakan	Kls	B	K	-/+
Pengolah Data dan Informasi	7	2	4	-2
Pengadministrasi Perkantoran	6	0	2	-2
Pengadministrasi Perkantoran	5	2	2	0
Analisis Ketahanan Pangan Ahli Pertama	8	3	5	-2
Analisis Ketahanan Pangan Ahli Muda	10	4	4	0
Analisis Ketahanan Pangan Ahli Madya	12	1	1	0

Kepala Bidang Sarana Prasarana Pertanian				
Kelas Jabatan : 11				
Jabatan				
Penelaah Teknis Kebijakan	Kls	B	K	-/+
Pengadministrasi Perkantoran	7	3	7	-4
Pengadministrasi Perkantoran	5	2	2	0
Analisis Prasarana dan Sarana Pertanian Ahli Pertama	8	0	2	-2
Analisis Prasarana dan Sarana Pertanian Ahli Muda	10	1	2	-1
Analisis Prasarana dan Sarana Pertanian Ahli Madya	12	0	2	-2
Pengawas Alat dan Mesin Pertanian Ahli Pertama	8	0	2	-2
Pengawas Alat dan Mesin Pertanian Ahli Muda	10	1	2	-1
Pengawas Alat dan Mesin Pertanian Ahli Madya	12	0	2	-2

Kepala Bidang Penyuluhan, Produksi dan Pengembangan Usaha Pertanian				
Kelas Jabatan : 11				
Jabatan				
Penelaah Teknis Kebijakan	Kls	B	K	-/+
Pengelola Layanan Operasional	7	4	6	-2
Pengelola Layanan Operasional	6	1	5	-4
Operator Layanan Operasional	5	14	21	-7
Pengadministrasi Perkantoran	5	1	2	-1
Pengendali Organisme Pengganggu Tumbuhan Terampil	7	1	2	-1
Pengendali Organisme Pengganggu Tumbuhan Mahir	8	0	1	-1
Pengendali Organisme Pengganggu Tumbuhan Penvelia	9	0	1	-1
Pengendali Organisme Pengganggu Tumbuhan Ahli Pertama	8	2	2	0
Pengendali Organisme Pengganggu Tumbuhan Ahli Muda	10	0	1	-1
Pengendali Organisme Pengganggu Tumbuhan Ahli Madya	12	0	1	-1
Pengawas Mutu Hasil Pertanian Ahli Pertama	8	1	2	-1
Pengawas Mutu Hasil Pertanian Ahli Muda	9	1	2	-1
Pengawas Mutu Hasil Pertanian Ahli Madya	11	1	1	0
Pengawas Benih Tanaman Ahli Pertama	8	0	2	-2
Pengawas Benih Tanaman Ahli Muda	9	1	1	0
Pengawas Benih Tanaman Ahli Madya	11	0	1	-1

Kepala Bidang Peternakan dan Kesehatan Hewan				
Kelas Jabatan : 11				
Jabatan				
Penelaah Teknis Kebijakan	Kls	B	K	-/+
Pengadministrasi Perkantoran	7	3	6	-3
Pengadministrasi Perkantoran	5	0	2	-2
Pengelola Layanan Operasional	6	1	4	-3
Pengawas Bibit Ternak Terampil	6	2	5	-3
Pengawas Bibit Ternak Mahir	7	0	3	-3
Pengawas Bibit Ternak Penvelia	8	0	2	-2
Pengawas Bibit Ternak Ahli Pertama	8	1	4	-3
Pengawas Bibit Ternak Ahli Muda	9	0	3	-3
Pengawas Bibit Ternak Ahli Madya	11	0	1	-1
Pengawas Mutu Pakan Terampil	6	2	4	-2
Pengawas Mutu Pakan Mahir	7	0	3	-3
Pengawas Mutu Pakan Penvelia	8	0	3	-3
Pengawas Mutu Pakan Ahli Pertama	8	2	4	-2
Pengawas Mutu Pakan Ahli Muda	9	0	3	-3
Pengawas Mutu Pakan Ahli Madya	11	0	1	-1

UPTD Balai Pelaksana Penyuluhan

UPTD Rumah Potong Hewan

UPTD Pusat Kesehatan Hewan

UPTD Balai Benih Pertanian

PETA JABATAN UPTD BALAI PELAKSANA PENYULUHAN

Kepala UPTD Balai Pelaksana Penyuluhan
Kelas Jabatan : 9

Kepala Subbagian Tata Usaha pada UPTD Balai Pelaksana Penyuluhan
Kelas Jabatan : 8

Jabatan Pelaksana/Jabatan Fungsional Tertentu :				
Jabatan	Kls	B	K	-/+
Pengelola Layanan Operasional	6	0	1	-1
Pengadministrasi Perkantoran	5	1	1	0

PETA JABATAN UPTD RUMAH POTONG HEWAN

Kepala UPTD Rumah Potong Hewan
Kelas Jabatan : 9

Kepala Subbagian Tata Usaha pada UPTD Rumah Potong Hewan
Kelas Jabatan : 8

Jabatan Pelaksana/Jabatan Fungsional Tertentu :				
Jabatan	Kls	B	K	-/+
Pengadministrasi Perkantoran	5	1	2	-1
Pengelola Layanan Operasional	6	0	2	-2
Medik Veteriner Ahli Pertama	8	0	1	-1
Medik Veteriner Ahli Muda	9	0	1	-1
Medik Veteriner Ahli Madya	11	1	1	0

PETA JABATAN UPTD PUSAT KESEHATAN HEWAN

Kepala UPTD Pusat Kesehatan Hewan
Kelas Jabatan : 9

Kepala Subbagian Tata Usaha pada UPTD Pusat Kesehatan Hewan
Kelas Jabatan : 8

Jabatan Pelaksana/Jabatan Fungsional Tertentu :				
Jabatan	Kls	B	K	-/+
Pengadministrasi Perkantoran	5	1	2	-1
Penelaah Teknis Kebijakan	7	0	1	-1
Pengolah Data dan Informasi	6	0	3	-3
Medik Veteriner Ahli Pertama	8	12	12	0
Medik Veteriner Ahli Muda	9	1	2	-1
Medik Veteriner Ahli Madya	11	1	1	0
Paramedik Veteriner Terampil	6	8	8	0
Paramedik Veteriner Mahir	7	2	4	-2
Paramedik Veteriner Penyelia	8	6	6	0

PETA JABATAN UPTD BALAI BENIH PERTANIAN

Kepala UPTD Balai Benih Pertanian
Kelas Jabatan : 9

Kepala Subbagian Tata Usaha pada UPTD Balai Benih Pertanian
Kelas Jabatan : 8

Jabatan Pelaksana/Jabatan Fungsional Tertentu :				
Jabatan	Kls	B	K	-/+
Pengadministrasi Perkantoran	5	3	4	-1
Operator Layanan Operasional	5	1	1	0
Penelaah Teknis Kebijakan	7	0	1	-1
Pengelola Layanan Operasional	6	0	1	-1
Pengolah Data dan Informasi	6	0	1	-1
Pengendali Organisme Pengganggu Tumbuhan Terampil	7	0	2	-2
Pengendali Organisme Pengganggu Tumbuhan Mahir	8	0	1	-1
Pengendali Organisme Pengganggu Tumbuhan Penyelia	9	0	0	0

PETA JABATAN DINAS LINGKUNGAN HIDUP

Kepala Dinas Lingkungan Hidup Kelas Jabatan : 14
--

Sekretaris Dinas Lingkungan Hidup Kelas Jabatan : 12				
Jabatan	Kls	B	K	-/+
Penelaah Teknis Kebijakan	7	2	4	-2
Pengadministrasi Perkantoran	5	2	3	-1
Operator Layanan Operasional	5	1	1	0
Pengolah Data dan Informasi	6	1	2	-1
Pranata Komputer Terampil	6	1	1	0
Pranata Komputer Mahir	7	0	1	-1
Pranata Komputer Penyelia	8	0	1	-1
Arsiparis Terampil	6	1	1	0
Arsiparis Mahir	7	0	1	-1
Arsiparis Penyelia	8	0	1	-1

Kepala Subbagian Umum dan Kepegawaian Kelas Jabatan : 9
--

Kepala Subbagian Program dan Keuangan Kelas Jabatan : 9
--

Kepala Bidang Perencanaan dan Pnaatan Lingkungan Hidup Kelas Jabatan : 11				
Jabatan	Kls	B	K	-/+
Penelaah Teknis Kebijakan	7	2	3	-1
Pengolah Data dan Informasi	6	0	2	-2
Pengendali Dampak Lingkungan Ahli Pertama	8	1	2	-1
Pengendali Dampak Lingkungan Ahli Muda	10	0	1	-1
Pengendali Dampak Lingkungan Ahli Madya	12	0	1	-1
Pengawas Lingkungan Hidup Ahli Pertama	8	1	2	-1
Pengawas Lingkungan Hidup Ahli Muda	10	1	1	0
Pengawas Lingkungan Hidup Ahli Madya	12	0	1	-1

Kepala Bidang Pengelolaan Sampah dan Peningkatan Kapasitas Lingkungan Hidup Kelas Jabatan : 11				
Jabatan	Kls	B	K	-/+
Penelaah Teknis Kebijakan	7	2	3	-1
Pengelola Layanan Operasional	6	0	2	-2
Pengendali Dampak Lingkungan Ahli Pertama	8	1	2	-1
Pengendali Dampak Lingkungan Ahli Muda	10	1	1	0
Pengendali Dampak Lingkungan Ahli Madya	12	0	1	-1
Penyuluh Lingkungan Hidup Ahli Pertama	8	0	2	-2
Penyuluh Lingkungan Hidup Ahli Muda	10	1	1	0
Penyuluh Lingkungan Hidup Ahli Madya	12	0	1	-1
Pengawas Lingkungan Hidup Ahli Pertama	8	1	1	0
Pengawas Lingkungan Hidup Ahli Muda	10	1	1	0
Pengawas Lingkungan Hidup Ahli Madya	12	0	1	-1

Kepala Bidang Pengendalian dan Pengelolaan Lingkungan Hidup Kelas Jabatan : 11				
Jabatan	Kls	B	K	-/+
Penelaah Teknis Kebijakan	7	3	4	-1
Pengelola Layanan Operasional	6	1	3	-2
Pengadministrasi Perkantoran	5	1	1	0
Pengendali Dampak Lingkungan Ahli Pertama	8	1	2	-1
Pengendali Dampak Lingkungan Ahli Muda	10	1	1	0
Pengendali Dampak Lingkungan Ahli Madya	12	0	1	-1
Penyuluh Lingkungan Hidup Ahli Pertama	8	2	3	-1
Penyuluh Lingkungan Hidup Ahli Muda	10	0	2	-2
Penyuluh Lingkungan Hidup Ahli Madya	12	0	1	-1
Pengawas Lingkungan Hidup Ahli Pertama	8	0	1	-1
Pengawas Lingkungan Hidup Ahli Muda	10	0	1	-1

UPTD Laboratorium Lingkungan

UPTD Kebersihan, Persampahan dan Pertamanan

PETA JABATAN UPTD LABORATORIUM LINGKUNGAN

Kepala UPTD Laboratorium Lingkungan
Kelas Jabatan : 9

Kepala Subbagian Tata Usaha pada UPTD Laboratorium Lingkungan
Kelas Jabatan : 8

Jabatan Pelaksana Teknis / Jabatan Fungsional Tertentu :				
Jabatan	Kls	B	K	-/+
Penelaah Teknis Kebijakan	7	0	1	-1
Teknisi Laboratorium	7	1	2	-1
Pengolah Data dan Informasi	6	1	2	-1
Operator Laboratorium	6	0	2	-2
Pengendali Dampak Lingkungan Ahli Pertama	8	0	2	-2
Pengendali Dampak Lingkungan Ahli Muda	10	0	1	-1

PETA JABATAN UPTD KEBERSIHAN, PERTAMANAN DAN PERSAMPAHAN

Kepala UPTD Kebersihan, Pertamanan dan Persampahan
Kelas Jabatan : 9

Kepala Subbagian Tata Usaha pada UPTD Kebersihan, Pertamanan dan Persampahan
Kelas Jabatan : 8

Jabatan Pelaksana/Jabatan Fungsional Tertentu :				
Jabatan	Kls	B	K	-/+
Penelaah Teknis Kebijakan	7	0	1	-1
Pengadministrasi Perkantoran	5	6	6	0
Pengelola Layanan Operasional	6	0	1	-1
Operator Layanan Operasional	5	31	39	-8
Operator Alat Berat	5	2	3	-1

PETA JABATAN DINAS TENAGA KERJA DAN TRANSMIGRASI

Kepala Dinas Tenaga Kerja dan Transmigrasi
Kelas Jabatan : 14

Sekretaris Dinas Tenaga Kerja dan Transmigrasi				
Kelas Jabatan : 12				
Jabatan	Kls	B	K	-/+
Penelaah Teknis Kebijakan	7	1	2	-1
Pengolah Data dan Informasi	6	0	3	-3
Pengelola Layanan Operasional	6	1	1	0
Pengadministrasi Perkantoran	5	1	3	-2
Pranata Komputer Terampil	6	2	2	0
Pranata Komputer Mahir	7	0	1	-1
Pranata Komputer Penyelia	8	0	1	-1
Arsiparis Terampil	6	1	1	0
Arsiparis Mahir	7	0	1	-1
Arsiparis Penyelia	8	0	1	-1
Kepala Subbagian Umum dan Kepegawaian				
Kelas Jabatan : 9				
Kepala Subbagian Program dan Keuangan				
Kelas Jabatan : 9				

Kepala Bidang Hubungan Industrial				
Kelas Jabatan : 11				
Jabatan	Kls	B	K	-/+
Penelaah Teknis Kebijakan	7	3	5	-2
Pengadministrasi Perkantoran	5	2	3	-1
Pengolah Data dan Informasi	6	0	2	-2
Mediator Hubungan Industrial Ahli Pertama	8	2	6	-4
Mediator Hubungan Industrial Ahli Muda	10	2	4	-2
Mediator Hubungan Industrial Ahli Madya	12	1	3	-2

Kepala Bidang Pelatihan Kerja dan Produktivitas Tenaga Kerja				
Kelas Jabatan : 11				
Jabatan	Kls	B	K	-/+
Penelaah Teknis Kebijakan	7	1	3	-2
Pengolah Data dan Informasi	6	0	2	-2
Pengadministrasi Perkantoran	5	1	3	-2
Instruktur Ahli Pertama	8	0	1	-1

Kepala Bidang Penempatan Tenaga Kerja, Perluasan Kesempatan Kerja dan Transmigrasi				
Kelas Jabatan : 11				
Jabatan	Kls	B	K	-/+
Penelaah Teknis Kebijakan	7	2	3	-1
Pengolah Data dan Informasi	6	2	2	0
Pengadministrasi Perkantoran	5	1	2	-1
Pengantar Kerja Ahli Pertama	8	2	5	-3
Pengantar Kerja Ahli Muda	10	1	4	-3
Pengantar Kerja Ahli Madya	12	0	2	-2
Penggerak Swadaya Masyarakat Ahli Pertama	8	2	2	0
Penggerak Swadaya Masyarakat Ahli Muda	10	0	1	-1

UPTD Balai Latihan Kerja

PETA JABATAN UPTD BALAI LATIHAN KERJA

Kepala UPTD Balai Latihan Kerja
Kelas Jabatan : 9

Kepala Subbagian Tata Usaha pada UPTD Balai Latihan Kerja
Kelas Jabatan : 8

Jabatan Pelaksana/Jabatan Fungsional Tertentu				
:				
Jabatan	Kls	B	K	-/+
Pengadministrasi Perkantoran	5	0	3	-3
Operator Layanan Operasional	5	1	3	-2
Pengolah Data dan Informasi	6	3	3	0
Instruktur Terampil	6	1	1	0
Instruktur Ahli Pertama	8	4	12	-8
Instruktur Ahli Muda	10	1	7	-6
Instruktur Ahli Madya	12	0	1	-1

PETA JABATAN DINAS PENDIDIKAN KEPEMUDAAN DAN OLARHAGA

Kepala Dinas Pendidikan, Kepemudaan dan Olahraga
Kelas Jabatan : 14

Sekretaris Dinas Pendidikan, Kepemudaan dan Olahraga				
Kelas Jabatan : 12				
Jabatan	Kls	B	K	-/+
Penelaah Teknis Kebijakan	7	2	6	-4
Pengolah Data dan Informasi	6	3	4	-1
Pengadministrasi Perkantoran	5	26	38	-12
Operator Layanan Operasional	5	5	5	0
Pengelola Umum Operasional	1	6	10	-4
Pranata Komputer Ahli Pertama	8	0	1	-1
Pranata Komputer Ahli Muda	9	1	1	0
Pranata Komputer Ahli Madya	11	0	0	0
Arsiparis Terampil	6	2	3	-1
Arsiparis Mahir	7	0	2	-2
Arsiparis Penvelia	8	0	1	-1
Perencana Ahli Pertama	8	0	2	-2
Perencana Ahli Muda	10	1	1	0
Pranata Sumber Daya Manusia Aparatur Terampil	6	1	1	0
Pranata Sumber Daya Manusia Aparatur Mahir	7	0	1	-1
Pranata Sumber Daya Manusia Aparatur Penvelia	8	0	0	0
Kepala Subbagian Umum dan Kepegawaian				
Kelas Jabatan : 9				
Kepala Subbagian Keuangan dan Aset				
Kelas Jabatan : 9				

Kepala Bidang Pendidikan Anak Usia Dini dan Pendidikan Nonformal				
Kelas Jabatan : 11				
Jabatan	Kls	B	K	-/+
Penelaah Teknis Kebijakan	7	1	4	-3
Pengolah Data dan Informasi	6	0	2	-2
Pengadministrasi Perkantoran	5	4	5	-1
Pengawas Sekolah Ahli Muda	9	0	31	-31
Pengawas Sekolah Ahli Madya	11	5	18	-13
Pengawas Sekolah Ahli Utama	13	1	1	0
Penilik Ahli Pertama	8	1	12	-11
Penilik Ahli Muda	9	2	11	-9
Penilik Ahli Madva	11	2	9	-7

Kepala Seksi Kurikulum, Penilaian dan Pendidikan Karakter Pendidikan Anak Usia Dini dan Pendidikan Nonformal				
Kelas Jabatan : 9				

Kepala Seksi Kelembagaan, Sarana Prasarana dan Peserta Didik Pendidikan Anak Usia Dini dan Pendidikan Nonformal				
Kelas Jabatan : 9				

Kepala Bidang Sekolah Dasar				
Kelas Jabatan : 11				
Jabatan	Kls	B	K	-/+
Penelaah Teknis Kebijakan	7	1	4	-3
Pengolah Data dan Informasi	6	2	3	-1
Pengadministrasi Perkantoran	5	4	4	0
Pengawas Sekolah Ahli Muda	9	0	24	-24
Pengawas Sekolah Ahli Madya	11	25	14	11
Pengawas Sekolah Ahli Utama	13	3	3	0

Kepala Seksi Kurikulum, Penilaian dan Pendidikan Karakter Sekolah Dasar				
Kelas Jabatan : 9				

Kepala Seksi Kelembagaan, Sarana Prasarana dan Peserta Didik Sekolah Dasar				
Kelas Jabatan : 9				

Kepala Bidang Sekolah Menengah Pertama				
Kelas Jabatan : 11				
Jabatan	Kls	B	K	-/+
Penelaah Teknis Kebijakan	7	3	5	-2
Pengolah Data dan Informasi	6	1	3	-2
Pengadministrasi Perkantoran	5	4	3	1
Pengawas Sekolah Ahli Muda	9	0	6	-6
Pengawas Sekolah Ahli Madya	11	7	4	3
Pengawas Sekolah Ahli Utama	13	1	1	0

Kepala Seksi Kurikulum, Penilaian dan Pendidikan Karakter Sekolah Menengah Pertama				
Kelas Jabatan : 9				

Kepala Seksi Kelembagaan, Sarana Prasarana dan Peserta Didik Sekolah Menengah Pertama				
Kelas Jabatan : 9				

Kepala Bidang Pendidik dan Tenaga Kependidikan				
Kelas Jabatan : 11				
Jabatan	Kls	B	K	-/+
Penelaah Teknis Kebijakan	7	2	6	-4
Pengolah Data dan Informasi	6	1	3	-2
Pengadministrasi Perkantoran	5	3	3	0
Pranata Sumber Daya Manusia Aparatur Terampil	6	0	1	-1
Pranata Sumber Daya Manusia Aparatur Mahir	7	0	1	-1
Pranata Sumber Daya Manusia Aparatur Penvelia	8	0	0	0
Pranata Komputer Terampil	6	1	3	-2
Pranata Komputer Mahir	7	1	2	-1
Pranata Komputer Penvelia	8	0	2	-2
Analisis Sumber Daya Manusia Aparatur Ahli Pertama	8	0	1	-1
Analisis Sumber Daya Manusia Aparatur Ahli Muda	10	0	1	-1

Kepala Seksi Pendidik dan Tenaga Kependidikan Pendidikan Anak Usia Dini dan Pendidikan Nonformal				
Kelas Jabatan : 9				

Kepala Seksi Pendidik dan Tenaga Kependidikan Pendidikan Dasar				
Kelas Jabatan : 9				

Kepala Bidang Kepemudaan dan Olahraga				
Kelas Jabatan : 11				
Jabatan	Kls	B	K	-/+
Penelaah Teknis Kebijakan	7	2	4	-2
Pengadministrasi Perkantoran	5	3	3	0
Pengolah Data dan Informasi	6	0	2	-2
Analisis Kebijakan Ahli Pertama	8	0	2	-2
Analisis Kebijakan Ahli Muda	10	0	2	-2

UPTD SATUAN PENDIDIKAN

PETA JABATAN UPTD PADA DINAS PENDIDIKAN KEPEMUDAAN DAN OLAHRAGA

No	Nama Jabatan	Unit Organisasi	Kelas Jabatan	B	K
	Satuan Pendidikan				
	Satuan Pendidikan Taman Kanak-Kanak				
	TK Negeri Pembina Bantul				
1	Guru	TK Negeri Pembina Bantul			10
2	Guru Pertama	TK Negeri Pembina Bantul	8	0	
3	Guru Muda	TK Negeri Pembina Bantul	9	6	
4	Guru Madya	TK Negeri Pembina Bantul	11	4	
5	TK Negeri Srandakan				
6	Guru	TK Negeri Srandakan			5
7	Guru Pertama	TK Negeri Srandakan	8	0	
8	Guru Muda	TK Negeri Srandakan	9	5	
9	Guru Madya	TK Negeri Srandakan	11	0	
10	TK Negeri 1 Pandak				
11	Guru	TK Negeri 1 Pandak			5
12	Guru Pertama	TK Negeri 1 Pandak	8	0	
13	Guru Muda	TK Negeri 1 Pandak	9	1	
14	Guru Madya	TK Negeri 1 Pandak	11	3	
15	TK Negeri 1 Pajangan				
16	Guru	TK Negeri 1 Pajangan			6
17	Guru Pertama	TK Negeri 1 Pajangan	8	1	
18	Guru Muda	TK Negeri 1 Pajangan	9	2	
19	Guru Madya	TK Negeri 1 Pajangan	11	1	
20	TK Negeri 1 Kretek				
21	Guru	TK Negeri 1 Kretek			3
22	Guru Pertama	TK Negeri 1 Kretek	8	1	
23	Guru Muda	TK Negeri 1 Kretek	9	1	
24	Guru Madya	TK Negeri 1 Kretek	11	1	
25	TK Negeri 2 Kretek				
26	Guru	TK Negeri 2 Kretek			2
27	Guru Pertama	TK Negeri 2 Kretek	8	0	
28	Guru Muda	TK Negeri 2 Kretek	9	0	
29	Guru Madya	TK Negeri 2 Kretek	11	2	
30	TK Negeri 1 Bambanglipuro				
31	Guru	TK Negeri 1 Bambanglipuro			5
32	Guru Pertama	TK Negeri 1 Bambanglipuro	8	0	
33	Guru Muda	TK Negeri 1 Bambanglipuro	9	4	
34	Guru Madya	TK Negeri 1 Bambanglipuro	11	1	
35	TK Negeri 1 Sanden				
36	Guru	TK Negeri 1 Sanden			8
37	Guru Pertama	TK Negeri 1 Sanden	8	0	
38	Guru Muda	TK Negeri 1 Sanden	9	0	
39	Guru Madya	TK Negeri 1 Sanden	11	2	
40	TK Negeri 1 Pundong				
41	Guru	TK Negeri 1 Pundong			4
42	Guru Pertama	TK Negeri 1 Pundong	8	0	
43	Guru Muda	TK Negeri 1 Pundong	9	0	
44	Guru Madya	TK Negeri 1 Pundong	11	0	
45	TK Negeri 1 Bantul				
46	Guru	TK Negeri 1 Bantul			4

No	Nama Jabatan	Unit Organisasi	Kelas Jabatan	B	K
47	Guru Pertama	TK Negeri 1 Bantul	8	0	
48	Guru Muda	TK Negeri 1 Bantul	9	0	
49	Guru Madya	TK Negeri 1 Bantul	11	0	
50	TK Negeri 1 Jetis				
51	Guru	TK Negeri 1 Jetis			8
52	Guru Pertama	TK Negeri 1 Jetis	8	2	
53	Guru Muda	TK Negeri 1 Jetis	9	0	
54	Guru Madya	TK Negeri 1 Jetis	11	0	
55	TK Negeri 1 Imogiri				
56	Guru	TK Negeri 1 Imogiri			4
57	Guru Pertama	TK Negeri 1 Imogiri	8	0	
58	Guru Muda	TK Negeri 1 Imogiri	9	0	
59	Guru Madya	TK Negeri 1 Imogiri	11	0	
60	TK Negeri 1 Dlingo				
61	Guru	TK Negeri 1 Dlingo			5
62	Guru Pertama	TK Negeri 1 Dlingo	8	1	
63	Guru Muda	TK Negeri 1 Dlingo	9	1	
64	Guru Madya	TK Negeri 1 Dlingo	11	0	
65	TK Negeri 1 Banguntapan				
66	Guru	TK Negeri 1 Banguntapan			5
67	Guru Pertama	TK Negeri 1 Banguntapan	8	0	
68	Guru Muda	TK Negeri 1 Banguntapan	9	2	
69	Guru Madya	TK Negeri 1 Banguntapan	11	1	
70	TK Negeri 1 Pleret				
71	Guru	TK Negeri 1 Pleret			5
72	Guru Pertama	TK Negeri 1 Pleret	8	0	
73	Guru Muda	TK Negeri 1 Pleret	9	2	
74	Guru Madya	TK Negeri 1 Pleret	11	1	
75	TK Negeri 1 Piyungan				
76	Guru	TK Negeri 1 Piyungan			6
77	Guru Pertama	TK Negeri 1 Piyungan	8	0	
78	Guru Muda	TK Negeri 1 Piyungan	9	1	
79	Guru Madya	TK Negeri 1 Piyungan	11	0	
80	TK Negeri 1 Kasihan				
81	Guru	TK Negeri 1 Kasihan			4
82	Guru Pertama	TK Negeri 1 Kasihan	8	0	
83	Guru Muda	TK Negeri 1 Kasihan	9	0	
84	Guru Madya	TK Negeri 1 Kasihan	11	1	
85	TK Negeri 1 Sedayu				
86	Guru	TK Negeri 1 Sedayu			4
87	Guru Pertama	TK Negeri 1 Sedayu	8	0	
88	Guru Muda	TK Negeri 1 Sedayu	9	0	
89	Guru Madya	TK Negeri 1 Sedayu	11	1	
90	Satuan Pendidikan Sekolah Dasar				
91	SD Negeri Panggang, Bambanglipuro				
92	Guru	SD Negeri Panggang, Bambanglipuro			12
93	Guru Pertama	SD Negeri Panggang, Bambanglipuro	8	5	
94	Guru Muda	SD Negeri Panggang, Bambanglipuro	9	2	
95	Guru Madya	SD Negeri Panggang, Bambanglipuro	11	2	
96	SD Negeri 3 Panggang, Bambanglipuro				

No	Nama Jabatan	Unit Organisasi	Kelas Jabatan	B	K
97	Guru	SD Negeri 3 Panggang, Bambanglipuro			9
98	Guru Pertama	SD Negeri 3 Panggang, Bambanglipuro	8	4	
99	Guru Muda	SD Negeri 3 Panggang, Bambanglipuro	9	2	
100	Guru Madya	SD Negeri 3 Panggang, Bambanglipuro	11	2	
101	SD Negeri Grogol, Bambanglipuro				
102	Guru	SD Negeri Grogol, Bambanglipuro			20
103	Pengadministrasi Perkantoran	SD Negeri Grogol, Bambanglipuro	5	1	1
104	Guru Pertama	SD Negeri Grogol, Bambanglipuro	8	11	
105	Guru Muda	SD Negeri Grogol, Bambanglipuro	9	5	
106	Guru Madya	SD Negeri Grogol, Bambanglipuro	11	3	
107	SD Negeri Tulasan, Bambanglipuro				
108	Guru	SD Negeri Tulasan, Bambanglipuro			9
109	Guru Pertama	SD Negeri Tulasan, Bambanglipuro	8	3	
110	Guru Muda	SD Negeri Tulasan, Bambanglipuro	9	6	
111	Guru Madya	SD Negeri Tulasan, Bambanglipuro	11	0	
112	SD Negeri Sribit, Bambanglipuro				
113	Guru	SD Negeri Sribit, Bambanglipuro			9
114	Guru Pertama	SD Negeri Sribit, Bambanglipuro	8	5	
115	Guru Muda	SD Negeri Sribit, Bambanglipuro	9	2	
116	Guru Madya	SD Negeri Sribit, Bambanglipuro	11	2	
117	SD Negeri Bondalem, Bambanglipuro				
118	Guru	SD Negeri Bondalem, Bambanglipuro			9
119	Guru Pertama	SD Negeri Bondalem, Bambanglipuro	8	8	
120	Guru Muda	SD Negeri Bondalem, Bambanglipuro	9	1	
121	Guru Madya	SD Negeri Bondalem, Bambanglipuro	11	0	
122	SD Negeri Kaligondang, Bambanglipuro				
123	Guru	SD Negeri Kaligondang, Bambanglipuro			16
124	Guru Pertama	SD Negeri Kaligondang, Bambanglipuro	8	7	
125	Guru Muda	SD Negeri Kaligondang, Bambanglipuro	9	4	
126	Guru Madya	SD Negeri Kaligondang, Bambanglipuro	11	2	
127	SD Negeri Plebengan, Bambanglipuro				
128	Guru	SD Negeri Plebengan, Bambanglipuro			19

No	Nama Jabatan	Unit Organisasi	Kelas Jabatan	B	K
129	Pengadministrasi Perkantoran	SD Negeri Plebengan, Bambanglipuro	5	1	1
130	Guru Pertama	SD Negeri Plebengan, Bambanglipuro	8	12	
131	Guru Muda	SD Negeri Plebengan, Bambanglipuro	9	4	
132	Guru Madya	SD Negeri Plebengan, Bambanglipuro	11	2	
133	SD Negeri Kembangan, Bambanglipuro				
134	Guru	SD Negeri Kembangan, Bambanglipuro			9
135	Guru Pertama	SD Negeri Kembangan, Bambanglipuro	8	6	
136	Guru Muda	SD Negeri Kembangan, Bambanglipuro	9	1	
137	Guru Madya	SD Negeri Kembangan, Bambanglipuro	11	2	
138	SD Negeri Terban, Bambanglipuro				
139	Guru	SD Negeri Terban, Bambanglipuro			9
140	Guru Pertama	SD Negeri Terban, Bambanglipuro	8	5	
141	Guru Muda	SD Negeri Terban, Bambanglipuro	9	2	
142	Guru Madya	SD Negeri Terban, Bambanglipuro	11	0	
143	SD Negeri Tamanan, Banguntapan				
144	Guru	SD Negeri Tamanan, Banguntapan			17
145	Guru Pertama	SD Negeri Tamanan, Banguntapan	8	9	
146	Guru Muda	SD Negeri Tamanan, Banguntapan	9	3	
147	Guru Madya	SD Negeri Tamanan, Banguntapan	11	1	
148	SD Negeri Grojogan, Banguntapan				
149	Guru	SD Negeri Grojogan, Banguntapan			17
150	Guru Pertama	SD Negeri Grojogan, Banguntapan	8	14	
151	Guru Muda	SD Negeri Grojogan, Banguntapan	9	1	
152	Guru Madya	SD Negeri Grojogan, Banguntapan	11	1	
153	SD Negeri Wirokerten, Banguntapan				
154	Guru	SD Negeri Wirokerten, Banguntapan			10
155	Guru Pertama	SD Negeri Wirokerten, Banguntapan	8	8	
156	Guru Muda	SD Negeri Wirokerten, Banguntapan	9	0	
157	Guru Madya	SD Negeri Wirokerten, Banguntapan	11	2	
158	SD Negeri Sampangan, Banguntapan				
159	Guru	SD Negeri Sampangan, Banguntapan			18
160	Pengadministrasi Perkantoran	SD Negeri Sampangan, Banguntapan	5	1	1

No	Nama Jabatan	Unit Organisasi	Kelas Jabatan	B	K
161	Guru Pertama	SD Negeri Sampangan, Banguntapan	8	14	
162	Guru Muda	SD Negeri Sampangan, Banguntapan	9	2	
163	Guru Madya	SD Negeri Sampangan, Banguntapan	11	0	
164	SD Negeri 1 Jambidan, Banguntapan				
165	Guru	SD Negeri 1 Jambidan, Banguntapan			17
166	Operator Layanan Operasional	SD Negeri 1 Jambidan, Banguntapan	5	1	1
167	Guru Pertama	SD Negeri 1 Jambidan, Banguntapan	8	13	
168	Guru Muda	SD Negeri 1 Jambidan, Banguntapan	9	2	
169	Guru Madya	SD Negeri 1 Jambidan, Banguntapan	11	0	
170	SD Negeri 2 Jambidan, Banguntapan				
171	Guru	SD Negeri 2 Jambidan, Banguntapan			10
172	Operator Layanan Operasional	SD Negeri 2 Jambidan, Banguntapan	5	1	1
173	Guru Pertama	SD Negeri 2 Jambidan, Banguntapan	8	9	
174	Guru Muda	SD Negeri 2 Jambidan, Banguntapan	9	1	
175	Guru Madya	SD Negeri 2 Jambidan, Banguntapan	11	1	
176	SD Negeri 1 Salakan, Banguntapan				
177	Guru	SD Negeri 1 Salakan, Banguntapan			9
178	Guru Pertama	SD Negeri 1 Salakan, Banguntapan	8	6	
179	Guru Muda	SD Negeri 1 Salakan, Banguntapan	9	2	
180	Guru Madya	SD Negeri 1 Salakan, Banguntapan	11	0	
181	SD Negeri 2 Salakan, Banguntapan				
182	Guru	SD Negeri 2 Salakan, Banguntapan			9
183	Guru Pertama	SD Negeri 2 Salakan, Banguntapan	8	5	
184	Guru Muda	SD Negeri 2 Salakan, Banguntapan	9	1	
185	Guru Madya	SD Negeri 2 Salakan, Banguntapan	11	2	
186	SD Negeri Potorono, Banguntapan				
187	Guru	SD Negeri Potorono, Banguntapan			11
188	Guru Pertama	SD Negeri Potorono, Banguntapan	8	7	
189	Guru Muda	SD Negeri Potorono, Banguntapan	9	1	
190	Guru Madya	SD Negeri Potorono, Banguntapan	11	2	
191	SD Negeri 1 Sekarsuli, Banguntapan				
192	Guru	SD Negeri 1 Sekarsuli, Banguntapan			9

No	Nama Jabatan	Unit Organisasi	Kelas Jabatan	B	K
193	Guru Pertama	SD Negeri 1 Sekarsuli, Banguntapan	8	7	
194	Guru Muda	SD Negeri 1 Sekarsuli, Banguntapan	9	0	
195	Guru Madya	SD Negeri 1 Sekarsuli, Banguntapan	11	2	
196	SD Negeri Baturetno, Banguntapan				
197	Guru	SD Negeri Baturetno, Banguntapan			17
198	Guru Pertama	SD Negeri Baturetno, Banguntapan	8	13	
199	Guru Muda	SD Negeri Baturetno, Banguntapan	9	2	
200	Guru Madya	SD Negeri Baturetno, Banguntapan	11	2	
201	SD Negeri Wiyoro, Banguntapan				
202	Guru	SD Negeri Wiyoro, Banguntapan			9
203	Guru Pertama	SD Negeri Wiyoro, Banguntapan	8	5	
204	Guru Muda	SD Negeri Wiyoro, Banguntapan	9	1	
205	Guru Madya	SD Negeri Wiyoro, Banguntapan	11	3	
206	SD Negeri Banguntapan				
207	Guru	SD Negeri Banguntapan			9
208	Guru Pertama	SD Negeri Banguntapan	8	7	
209	Guru Muda	SD Negeri Banguntapan	9	2	
210	Guru Madya	SD Negeri Banguntapan	11	0	
211	SD Negeri Singosaren, Banguntapan				
212	Guru	SD Negeri Singosaren, Banguntapan			15
213	Guru Pertama	SD Negeri Singosaren, Banguntapan	8	9	
214	Guru Muda	SD Negeri Singosaren, Banguntapan	9	2	
215	Guru Madya	SD Negeri Singosaren, Banguntapan	11	2	
216	SD Negeri Plakaran, Banguntapan				
217	Guru	SD Negeri Plakaran, Banguntapan			9
218	Guru Pertama	SD Negeri Plakaran, Banguntapan	8	6	
219	Guru Muda	SD Negeri Plakaran, Banguntapan	9	3	
220	Guru Madya	SD Negeri Singosaren, Banguntapan	11	0	
221	SD Negeri Jaranan, Banguntapan				
222	Guru	SD Negeri Jaranan, Banguntapan			9
223	Guru Pertama	SD Negeri Jaranan, Banguntapan	8	8	
224	Guru Muda	SD Negeri Jaranan, Banguntapan	9	1	
225	Guru Madya	SD Negeri Singosaren, Banguntapan	11	0	
226	SD Negeri Jomblangan, Banguntapan				
227	Guru	SD Negeri Jomblangan, Banguntapan			19

No	Nama Jabatan	Unit Organisasi	Kelas Jabatan	B	K
228	Operator Layanan Operasional	SD Negeri Jomblangan, Banguntapan	5	1	1
229	Guru Pertama	SD Negeri Jomblangan, Banguntapan	8	16	
230	Guru Muda	SD Negeri Jomblangan, Banguntapan	9	1	
231	Guru Madya	SD Negeri Jomblangan, Banguntapan	11	0	
232	SD Negeri Jurugentong, Banguntapan				
233	Guru	SD Negeri Jurugentong, Banguntapan			16
234	Guru Pertama	SD Negeri Jurugentong, Banguntapan	8	11	
235	Guru Muda	SD Negeri Jurugentong, Banguntapan	9	3	
236	Guru Madya	SD Negeri Jurugentong, Banguntapan	11	2	
237	SD Negeri Ngentak, Banguntapan				
238	Guru	SD Negeri Ngentak, Banguntapan			10
239	Guru Pertama	SD Negeri Ngentak, Banguntapan	8	7	
240	Guru Muda	SD Negeri Ngentak, Banguntapan	9	0	
241	Guru Madya	SD Negeri Ngentak, Banguntapan	11	2	
242	SD Negeri Sokowaten Baru, Banguntapan				
243	Guru	SD Negeri Sokowaten Baru, Banguntapan			23
244	Pengadministrasi Perkantoran	SD Negeri Sokowaten Baru, Banguntapan	5	1	1
245	Guru Pertama	SD Negeri Sokowaten Baru, Banguntapan	8	22	
246	Guru Muda	SD Negeri Sokowaten Baru, Banguntapan	9	1	
247	Guru Madya	SD Negeri Sokowaten Baru, Banguntapan	11	1	
248	SD Negeri Mutihan, Banguntapan				
249	Guru	SD Negeri Mutihan, Banguntapan			9
250	Guru Pertama	SD Negeri Mutihan, Banguntapan	8	7	
251	Guru Muda	SD Negeri Mutihan, Banguntapan	9	1	
252	Guru Madya	SD Negeri Mutihan, Banguntapan	11	0	
253	SD Negeri 1 Bantul				
254	Guru	SD Negeri 1 Bantul			35
255	Pengadministrasi Perkantoran	SD Negeri 1 Bantul	5	1	1
256	Guru Pertama	SD Negeri 1 Bantul	8	25	
257	Guru Muda	SD Negeri 1 Bantul	9	2	
258	Guru Madya	SD Negeri 1 Bantul	11	0	
259	SD Negeri Bantul Warung, Bantul				
260	Guru	SD Negeri Bantul Warung, Bantul			10
261	Guru Pertama	SD Negeri Bantul Warung, Bantul	8	7	
262	Guru Muda	SD Negeri Bantul Warung, Bantul	9	1	

No	Nama Jabatan	Unit Organisasi	Kelas Jabatan	B	K
263	Guru Madya	SD Negeri Bantul Warung, Bantul	11	2	
264	SD Negeri 3 Bantul, Bantul				
265	Guru	SD Negeri 3 Bantul, Bantul			21
266	Operator Layanan Operasional	SD Negeri 3 Bantul, Bantul	5	1	1
267	Guru Pertama	SD Negeri 3 Bantul, Bantul	8	14	
268	Guru Muda	SD Negeri 3 Bantul, Bantul	9	4	
269	Guru Madya	SD Negeri 3 Bantul, Bantul	11	1	
270	SD Negeri Teruman, Bantul				
271	Guru	SD Negeri Teruman, Bantul			9
272	Operator Layanan Operasional	SD Negeri Teruman, Bantul	5	1	1
273	Guru Pertama	SD Negeri Teruman, Bantul	8	5	
274	Guru Muda	SD Negeri Teruman, Bantul	9	2	
275	Guru Madya	SD Negeri Teruman, Bantul	11	0	
276	SD Negeri Bantul Timur				
277	Guru	SD Negeri Bantul Timur			30
278	Guru Pertama	SD Negeri Bantul Timur	8	18	
279	Guru Muda	SD Negeri Bantul Timur	9	7	
280	Guru Madya	SD Negeri Bantul Timur	11	2	
281	SD Negeri Priyan, Bantul				
282	Guru	SD Negeri Priyan, Bantul			11
283	Guru Pertama	SD Negeri Priyan, Bantul	8	7	
284	Guru Muda	SD Negeri Priyan, Bantul	9	2	
285	Guru Madya	SD Negeri Priyan, Bantul	11	1	
286	SD Negeri Karangmojo, Bantul				
287	Guru	SD Negeri Karangmojo, Bantul			12
288	Operator Layanan Operasional	SD Negeri Karangmojo, Bantul	5	1	1
289	Guru Pertama	SD Negeri Karangmojo, Bantul	8	7	
290	Guru Muda	SD Negeri Karangmojo, Bantul	9	2	
291	Guru Madya	SD Negeri Karangmojo, Bantul	11	2	
292	SD Negeri Sabdodadi Keyongan, Bantul				
293	Guru	SD Negeri Sabdodadi Keyongan, Bantul			9
294	Guru Pertama	SD Negeri Sabdodadi Keyongan, Bantul	8	5	
295	Guru Muda	SD Negeri Sabdodadi Keyongan, Bantul	9	2	
296	Guru Madya	SD Negeri Sabdodadi Keyongan, Bantul	11	2	
297	SD Negeri 2 Sabdodadi, Bantul				

No	Nama Jabatan	Unit Organisasi	Kelas Jabatan	B	K
298	Guru	SD Negeri 2 Sabdodadi, Bantul			15
299	Guru Pertama	SD Negeri 2 Sabdodadi, Bantul	8	12	
300	Guru Muda	SD Negeri 2 Sabdodadi, Bantul	9	0	
301	Guru Madya	SD Negeri 2 Sabdodadi, Bantul	11	1	
302	SD Negeri 1 Palbapang, Bantul				
303	Guru	SD Negeri 1 Palbapang, Bantul			9
304	Guru Pertama	SD Negeri 1 Palbapang, Bantul	8	5	
305	Guru Muda	SD Negeri 1 Palbapang, Bantul	9	0	
306	Guru Madya	SD Negeri 1 Palbapang, Bantul	11	3	
307	SD Negeri Palbapang Baru, Bantul				
308	Guru	SD Negeri Palbapang Baru, Bantul			16
309	Guru Pertama	SD Negeri Palbapang Baru, Bantul	8	10	
310	Guru Muda	SD Negeri Palbapang Baru, Bantul	9	2	
311	Guru Madya	SD Negeri Palbapang Baru, Bantul	11	2	
312	SD Negeri Ringinharjo, Bantul				
313	Guru	SD Negeri Ringinharjo, Bantul			18
314	Operator Layanan Operasional	SD Negeri Ringinharjo, Bantul	5	1	1
315	Guru Pertama	SD Negeri Ringinharjo, Bantul	8	11	
316	Guru Muda	SD Negeri Ringinharjo, Bantul	9	3	
317	Guru Madya	SD Negeri Ringinharjo, Bantul	11	1	
318	SD Negeri Manding Tengah, Bantul				
319	Guru	SD Negeri Manding Tengah, Bantul			9
320	Guru Pertama	SD Negeri Manding Tengah, Bantul	8	5	
321	Guru Muda	SD Negeri Manding Tengah, Bantul	9	2	
322	Guru Madya	SD Negeri Manding Tengah, Bantul	11	1	
323	SD Negeri Tegaldowo, Bantul				
324	Guru	SD Negeri Tegaldowo, Bantul			17
325	Guru Pertama	SD Negeri Tegaldowo, Bantul	8	8	
326	Guru Muda	SD Negeri Tegaldowo, Bantul	9	2	
327	Guru Madya	SD Negeri Tegaldowo, Bantul	11	1	
328	SD Negeri Sutran, Bantul				
329	Guru	SD Negeri Sutran, Bantul			9

No	Nama Jabatan	Unit Organisasi	Kelas Jabatan	B	K
330	Guru Pertama	SD Negeri Sutran, Bantul	8	7	
331	Guru Muda	SD Negeri Sutran, Bantul	9	0	
332	Guru Madya	SD Negeri Sutran, Bantul	11	1	
333	SD Negeri Peni, Bantul				
334	Guru	SD Negeri Peni, Bantul			9
335	Operator Layanan Operasional	SD Negeri Peni, Bantul	5	1	1
336	Guru Pertama	SD Negeri Peni, Bantul	8	7	
337	Guru Muda	SD Negeri Peni, Bantul	9	1	
338	Guru Madya	SD Negeri Peni, Bantul	11	0	
339	SD Negeri I Trirenggo, Bantul				
340	Guru	SD Negeri I Trirenggo, Bantul			9
341	Guru Pertama	SD Negeri I Trirenggo, Bantul	8	7	
342	Guru Muda	SD Negeri I Trirenggo, Bantul	9	1	
343	Guru Madya	SD Negeri I Trirenggo, Bantul	11	0	
344	SD Negeri Pakis, Dlingo				
345	Guru	SD Negeri Pakis, Dlingo			9
346	Guru Pertama	SD Negeri Pakis, Dlingo	8	6	
347	Guru Muda	SD Negeri Pakis, Dlingo	9	0	
348	Guru Madya	SD Negeri Pakis, Dlingo	11	1	
349	SD Negeri Dlingo, Dlingo				
350	Guru	SD Negeri Dlingo, Dlingo			9
351	Guru Pertama	SD Negeri Dlingo, Dlingo	8	5	
352	Guru Muda	SD Negeri Dlingo, Dlingo	9	1	
353	Guru Madya	SD Negeri Dlingo, Dlingo	11	1	
354	SD Negeri Mangunan, Dlingo				
355	Guru	SD Negeri Mangunan, Dlingo			9
356	Guru Pertama	SD Negeri Mangunan, Dlingo	8	5	
357	Guru Muda	SD Negeri Mangunan, Dlingo	9	3	
358	Guru Madya	SD Negeri Mangunan, Dlingo	11	0	
359	SD Negeri Kanigoro, Dlingo				
360	Guru	SD Negeri Kanigoro, Dlingo			9
361	Guru Pertama	SD Negeri Kanigoro, Dlingo	8	5	
362	Guru Muda	SD Negeri Kanigoro, Dlingo	9	1	
363	Guru Madya	SD Negeri Kanigoro, Dlingo	11	1	
364	SD Negeri 1 Sukorame, Dlingo				
365	Guru	SD Negeri 1 Sukorame, Dlingo			9
366	Guru Pertama	SD Negeri 1 Sukorame, Dlingo	8	4	
367	Guru Muda	SD Negeri 1 Sukorame, Dlingo	9	0	
368	Guru Madya	SD Negeri 1 Sukorame, Dlingo	11	3	
369	SD Negeri Tangkil, Dlingo				

No	Nama Jabatan	Unit Organisasi	Kelas Jabatan	B	K
370	Guru	SD Negeri Tangkil, Dlingo			9
371	Guru Pertama	SD Negeri Tangkil, Dlingo	8	5	
372	Guru Muda	SD Negeri Tangkil, Dlingo	9	1	
373	Guru Madya	SD Negeri Tangkil, Dlingo	11	2	
374	SD Negeri 1 Banjarharjo, Dlingo				
375	Guru	SD Negeri 1 Banjarharjo, Dlingo			9
376	Guru Pertama	SD Negeri 1 Banjarharjo, Dlingo	8	5	
377	Guru Muda	SD Negeri 1 Banjarharjo, Dlingo	9	2	
378	Guru Madya	SD Negeri 1 Banjarharjo, Dlingo	11	1	
379	SD Negeri 2 Temuwuh, Dlingo				
380	Guru	SD Negeri 2 Temuwuh, Dlingo			15
381	Operator Layanan Operasional	SD Negeri 2 Temuwuh, Dlingo	5	1	1
382	Guru Pertama	SD Negeri 2 Temuwuh, Dlingo	8	5	
383	Guru Muda	SD Negeri 2 Temuwuh, Dlingo	9	2	
384	Guru Madya	SD Negeri 2 Temuwuh, Dlingo	11	2	
385	SD Negeri 1 Jatimulyo, Dlingo				
386	Guru	SD Negeri 1 Jatimulyo, Dlingo			7
387	Guru Pertama	SD Negeri 1 Jatimulyo, Dlingo	8	0	
388	Guru Muda	SD Negeri 1 Jatimulyo, Dlingo	9	0	
389	Guru Madya	SD Negeri 1 Jatimulyo, Dlingo	11	0	
390	SD Negeri 1 Dodogan, Dlingo				
391	Guru	SD Negeri 1 Dodogan, Dlingo			11
392	Guru Pertama	SD Negeri 1 Dodogan, Dlingo	8	7	
393	Guru Muda	SD Negeri 1 Dodogan, Dlingo	9	1	
394	Guru Madya	SD Negeri 1 Dodogan, Dlingo	11	1	
395	SD Negeri Semuten, Dlingo				
396	Guru	SD Negeri Semuten, Dlingo			9
397	Guru Pertama	SD Negeri Semuten, Dlingo	8	4	
398	Guru Muda	SD Negeri Semuten, Dlingo	9	1	
399	Guru Madya	SD Negeri Semuten, Dlingo	11	0	
400	SD Negeri 1 Terong, Dlingo				
401	Guru	SD Negeri 1 Terong, Dlingo			9

No	Nama Jabatan	Unit Organisasi	Kelas Jabatan	B	K
402	Guru Pertama	SD Negeri 1 Terong, Dlingo	8	7	
403	Guru Muda	SD Negeri 1 Terong, Dlingo	9	1	
404	Guru Madya	SD Negeri 1 Terong, Dlingo	11	0	
405	SD Negeri 2 Terong, Dlingo				
406	Guru	SD Negeri 2 Terong, Dlingo			9
407	Guru Pertama	SD Negeri 2 Terong, Dlingo	8	4	
408	Guru Muda	SD Negeri 2 Terong, Dlingo	9	1	
409	Guru Madya	SD Negeri 2 Terong, Dlingo	11	1	
410	SD Negeri 2 Banjarharjo, Dlingo				
411	Guru	SD Negeri 2 Banjarharjo, Dlingo			9
412	Guru Pertama	SD Negeri 2 Banjarharjo, Dlingo	8	5	
413	Guru Muda	SD Negeri 2 Banjarharjo, Dlingo	9	1	
414	Guru Madya	SD Negeri 2 Banjarharjo, Dlingo	11	1	
415	SD Negeri 3 Temuwuh, Dlingo				
416	Guru	SD Negeri 3 Temuwuh, Dlingo			9
417	Guru Pertama	SD Negeri 3 Temuwuh, Dlingo	8	7	
418	Guru Muda	SD Negeri 3 Temuwuh, Dlingo	9	2	
419	Guru Madya	SD Negeri 3 Temuwuh, Dlingo	11	0	
420	SD Negeri Banyuurip, Dlingo				
421	Guru	SD Negeri Banyuurip, Dlingo			9
422	Guru Pertama	SD Negeri Banyuurip, Dlingo	8	5	
423	Guru Muda	SD Negeri Banyuurip, Dlingo	9	1	
424	Guru Madya	SD Negeri Banyuurip, Dlingo	11	2	
425	SD Negeri Sendangsari, Dlingo				
426	Guru	SD Negeri Sendangsari, Dlingo			9
427	Guru Pertama	SD Negeri Sendangsari, Dlingo	8	5	
428	Guru Muda	SD Negeri Sendangsari, Dlingo	9	2	
429	Guru Madya	SD Negeri Sendangsari, Dlingo	11	1	
430	SD Negeri Pelem, Dlingo				
431	Guru	SD Negeri Pelem, Dlingo			9
432	Guru Pertama	SD Negeri Pelem, Dlingo	8	4	
433	Guru Muda	SD Negeri Pelem, Dlingo	9	0	
434	Guru Madya	SD Negeri Pelem, Dlingo	11	2	
435	SD Negeri Seropan, Dlingo				
436	Guru	SD Negeri Seropan, Dlingo			9

No	Nama Jabatan	Unit Organisasi	Kelas Jabatan	B	K
437	Guru Pertama	SD Negeri Seropan, Dlingo	8	6	
438	Guru Muda	SD Negeri Seropan, Dlingo	9	0	
439	Guru Madya	SD Negeri Seropan, Dlingo	11	2	
440	SD Negeri Suruh, Dlingo				
441	Guru	SD Negeri Suruh, Dlingo			9
442	Guru Pertama	SD Negeri Suruh, Dlingo	8	5	
443	Guru Muda	SD Negeri Suruh, Dlingo	9	1	
444	Guru Madya	SD Negeri Suruh, Dlingo	11	1	
445	SD Negeri 1 Temuwuh, Dlingo				
446	Guru	SD Negeri 1 Temuwuh, Dlingo			9
447	Guru Pertama	SD Negeri 1 Temuwuh, Dlingo	8	4	
448	Guru Muda	SD Negeri 1 Temuwuh, Dlingo	9	1	
449	Guru Madya	SD Negeri 1 Temuwuh, Dlingo	11	2	
450	SD Negeri 2 Dodogan, Dlingo				
451	Guru	SD Negeri 2 Dodogan, Dlingo			9
452	Guru Pertama	SD Negeri 2 Dodogan, Dlingo	8	5	
453	Guru Muda	SD Negeri 2 Dodogan, Dlingo	9	1	
454	Guru Madya	SD Negeri 2 Dodogan, Dlingo	11	1	
455	SD Negeri Siluk, Imogiri				
456	Guru	SD Negeri Siluk, Imogiri			9
457	Guru Pertama	SD Negeri Siluk, Imogiri	8	6	
458	Guru Muda	SD Negeri Siluk, Imogiri	9	1	
459	Guru Madya	SD Negeri Siluk, Imogiri	11	1	
460	SD Negeri Lanteng Baru, Imogiri				
461	Guru	SD Negeri Lanteng Baru, Imogiri			15
462	Guru Pertama	SD Negeri Lanteng Baru, Imogiri	8	11	
463	Guru Muda	SD Negeri Lanteng Baru, Imogiri	9	2	
464	Guru Madya	SD Negeri Lanteng Baru, Imogiri	11	0	
465	SD Negeri Nawungan, Imogiri				
466	Guru	SD Negeri Nawungan, Imogiri			9
467	Operator Layanan Operasional	SD Negeri Nawungan, Imogiri	5	1	1
468	Guru Pertama	SD Negeri Nawungan, Imogiri	8	5	
469	Guru Muda	SD Negeri Nawungan, Imogiri	9	0	
470	Guru Madya	SD Negeri Nawungan, Imogiri	11	3	
471	SD Negeri Kalidadap, Imogiri				
472	Guru	SD Negeri Kalidadap, Imogiri			9
473	Guru Pertama	SD Negeri Kalidadap, Imogiri	8	6	

No	Nama Jabatan	Unit Organisasi	Kelas Jabatan	B	K
474	Guru Muda	SD Negeri Kalidadap, Imogiri	9	1	
475	Guru Madya	SD Negeri Kalidadap, Imogiri	11	2	
476	SD Negeri Sriharjo, Imogiri				
477	Guru	SD Negeri Sriharjo, Imogiri			17
478	Guru Pertama	SD Negeri Sriharjo, Imogiri	8	13	
479	Guru Muda	SD Negeri Sriharjo, Imogiri	9	1	
480	Guru Madya	SD Negeri Sriharjo, Imogiri	11	1	
481	SD Negeri Kedungmiri, Imogiri				
482	Guru	SD Negeri Kedungmiri, Imogiri			9
483	Guru Pertama	SD Negeri Kedungmiri, Imogiri	8	6	
484	Guru Muda	SD Negeri Kedungmiri, Imogiri	9	2	
485	Guru Madya	SD Negeri Kedungmiri, Imogiri	11	0	
486	SD Negeri Pundung, Imogiri				
487	Guru	SD Negeri Pundung, Imogiri			12
488	Guru Pertama	SD Negeri Pundung, Imogiri	8	9	
489	Guru Muda	SD Negeri Pundung, Imogiri	9	1	
490	Guru Madya	SD Negeri Pundung, Imogiri	11	1	
491	SD Negeri Wukirsari, Imogiri				
492	Guru	SD Negeri Wukirsari, Imogiri			17
493	Guru Pertama	SD Negeri Wukirsari, Imogiri	8	12	
494	Guru Muda	SD Negeri Wukirsari, Imogiri	9	1	
495	Guru Madya	SD Negeri Wukirsari, Imogiri	11	1	
496	SD Negeri Ngasinan, Imogiri				
497	Guru	SD Negeri Ngasinan, Imogiri			15
498	Guru Pertama	SD Negeri Ngasinan, Imogiri	8	7	
499	Guru Muda	SD Negeri Ngasinan, Imogiri	9	2	
500	Guru Madya	SD Negeri Ngasinan, Imogiri	11	2	
501	SD Negeri Pucung, Imogiri				
502	Guru	SD Negeri Pucung, Imogiri			17
503	Guru Pertama	SD Negeri Pucung, Imogiri	8	11	
504	Guru Muda	SD Negeri Pucung, Imogiri	9	4	
505	Guru Madya	SD Negeri Pucung, Imogiri	11	0	
506	SD Negeri Imogiri				

No	Nama Jabatan	Unit Organisasi	Kelas Jabatan	B	K
507	Guru	SD Negeri Imogiri			15
508	Guru Pertama	SD Negeri Imogiri	8	13	
509	Guru Muda	SD Negeri Imogiri	9	1	
510	Guru Madya	SD Negeri Imogiri	11	1	
511	SD Negeri 3 Imogiri, Imogiri				
512	Guru	SD Negeri 3 Imogiri, Imogiri			18
513	Guru Pertama	SD Negeri 3 Imogiri, Imogiri	8	13	
514	Guru Muda	SD Negeri 3 Imogiri, Imogiri	9	1	
515	Guru Madya	SD Negeri 3 Imogiri, Imogiri	11	1	
516	SD Negeri Karangtengah Baru, Imogiri				
517	Guru	SD Negeri Karangtengah Baru, Imogiri			11
518	Guru Pertama	SD Negeri Karangtengah Baru, Imogiri	8	9	
519	Guru Muda	SD Negeri Karangtengah Baru, Imogiri	9	2	
520	Guru Madya	SD Negeri Karangtengah Baru, Imogiri	11	0	
521	SD Negeri Kebonagung, Imogiri				
522	Guru	SD Negeri Kebonagung, Imogiri			11
523	Guru Pertama	SD Negeri Kebonagung, Imogiri	8	7	
524	Guru Muda	SD Negeri Kebonagung, Imogiri	9	2	
525	Guru Madya	SD Negeri Kebonagung, Imogiri	11	2	
526	SD Negeri Giriwungu, Imogiri				
527	Guru	SD Negeri Giriwungu, Imogiri			15
528	Guru Pertama	SD Negeri Giriwungu, Imogiri	8	11	
529	Guru Muda	SD Negeri Giriwungu, Imogiri	9	1	
530	Guru Madya	SD Negeri Giriwungu, Imogiri	11	1	
531	SD Negeri Srunggo, Imogiri				
532	Guru	SD Negeri Srunggo, Imogiri			11
533	Guru Pertama	SD Negeri Srunggo, Imogiri	8	9	
534	Guru Muda	SD Negeri Srunggo, Imogiri	9	1	
535	Guru Madya	SD Negeri Srunggo, Imogiri	11	0	
536	SD Negeri Bango, Imogiri				
537	Guru	SD Negeri Bango, Imogiri			9
538	Operator Layanan Operasional	SD Negeri Bango, Imogiri	5	1	1
539	Guru Pertama	SD Negeri Bango, Imogiri	8	7	
540	Guru Muda	SD Negeri Bango, Imogiri	9	0	

No	Nama Jabatan	Unit Organisasi	Kelas Jabatan	B	K
541	Guru Madya	SD Negeri Bango, Imogiri	11	2	
542	SD Negeri Ngrancah, Imogiri				
543	Guru	SD Negeri Ngrancah, Imogiri			9
544	Operator Layanan Operasional	SD Negeri Ngrancah, Imogiri	5	1	1
545	Guru Pertama	SD Negeri Ngrancah, Imogiri	8	7	
546	Guru Muda	SD Negeri Ngrancah, Imogiri	9	1	
547	Guru Madya	SD Negeri Ngrancah, Imogiri	11	0	
548	SD Negeri Sompok, Imogiri				
549	Guru	SD Negeri Sompok, Imogiri			9
550	Guru Pertama	SD Negeri Sompok, Imogiri	8	7	
551	Guru Muda	SD Negeri Sompok, Imogiri	9	2	
552	Guru Madya	SD Negeri Sompok, Imogiri	11	0	
553	SD Negeri Nogosari, Imogiri				
554	Guru	SD Negeri Nogosari, Imogiri			9
555	Guru Pertama	SD Negeri Nogosari, Imogiri	8	6	
556	Guru Muda	SD Negeri Nogosari, Imogiri	9	2	
557	Guru Madya	SD Negeri Nogosari, Imogiri	11	0	
558	SD Negeri Lemahrubuh, Imogiri				
559	Guru	SD Negeri Lemahrubuh, Imogiri			9
560	Guru Pertama	SD Negeri Lemahrubuh, Imogiri	8	6	
561	Guru Muda	SD Negeri Lemahrubuh, Imogiri	9	0	
562	Guru Madya	SD Negeri Lemahrubuh, Imogiri	11	2	
563	SD Negeri Canden, Jetis				
564	Guru	SD Negeri Canden, Jetis			12
565	Guru Pertama	SD Negeri Canden, Jetis	8	11	
566	Guru Muda	SD Negeri Canden, Jetis	9	0	
567	Guru Madya	SD Negeri Canden, Jetis	11	1	
568	SD Negeri Kepuh, Jetis				
569	Guru	SD Negeri Kepuh, Jetis			15
570	Operator Layanan Operasional	SD Negeri Kepuh, Jetis	5	1	1
571	Guru Pertama	SD Negeri Kepuh, Jetis	8	9	
572	Guru Muda	SD Negeri Kepuh, Jetis	9	2	
573	Guru Madya	SD Negeri Kepuh, Jetis	11	2	
574	SD Negeri 1 Patalan, Jetis				
575	Guru	SD Negeri 1 Patalan, Jetis			9
576	Guru Pertama	SD Negeri 1 Patalan, Jetis	8	6	
577	Guru Muda	SD Negeri 1 Patalan, Jetis	9	2	

No	Nama Jabatan	Unit Organisasi	Kelas Jabatan	B	K
578	Guru Madya	SD Negeri 1 Patalan, Jetis	11	1	
579	SD Negeri Patalan Baru, Jetis				
580	Guru	SD Negeri Patalan Baru, Jetis			17
581	Guru Pertama	SD Negeri Patalan Baru, Jetis	8	9	
582	Guru Muda	SD Negeri Patalan Baru, Jetis	9	5	
583	Guru Madya	SD Negeri Patalan Baru, Jetis	11	1	
584	SD Negeri 2 Patalan, Jetis				
585	Guru	SD Negeri 2 Patalan, Jetis			8
586	Guru Pertama	SD Negeri 2 Patalan, Jetis	8	7	
587	Guru Muda	SD Negeri 2 Patalan, Jetis	9	1	
588	Guru Madya	SD Negeri 2 Patalan, Jetis	11	0	
589	SD Negeri Bakulan, Jetis				
590	Guru	SD Negeri Bakulan, Jetis			16
591	Guru Pertama	SD Negeri Bakulan, Jetis	8	8	
592	Guru Muda	SD Negeri Bakulan, Jetis	9	1	
593	Guru Madya	SD Negeri Bakulan, Jetis	11	4	
594	SD Negeri Sawahan, Jetis				
595	Guru	SD Negeri Sawahan, Jetis			9
596	Guru Pertama	SD Negeri Sawahan, Jetis	8	6	
597	Guru Muda	SD Negeri Sawahan, Jetis	9	2	
598	Guru Madya	SD Negeri Sawahan, Jetis	11	1	
599	SD Negeri Jetis				
600	Guru	SD Negeri Jetis			25
601	Pengadministrasi Perkantoran	SD Negeri Jetis	5	1	1
602	Guru Pertama	SD Negeri Jetis	8	17	
603	Guru Muda	SD Negeri Jetis	9	0	
604	Guru Madya	SD Negeri Jetis	11	6	
605	SD Negeri 1 Sumberagung, Jetis				
606	Guru	SD Negeri 1 Sumberagung, Jetis			17
607	Guru Pertama	SD Negeri 1 Sumberagung, Jetis	8	12	
608	Guru Muda	SD Negeri 1 Sumberagung, Jetis	9	2	
609	Guru Madya	SD Negeri 1 Sumberagung, Jetis	11	3	
610	SD Negeri 2 Sumberagung, Jetis				
611	Guru	SD Negeri 2 Sumberagung, Jetis			17
612	Guru Pertama	SD Negeri 2 Sumberagung, Jetis	8	11	

No	Nama Jabatan	Unit Organisasi	Kelas Jabatan	B	K
613	Guru Muda	SD Negeri 2 Sumberagung, Jetis	9	2	
614	Guru Madya	SD Negeri 2 Sumberagung, Jetis	11	1	
615	SD Negeri 1 Barongan, Jetis				
616	Guru	SD Negeri 1 Barongan, Jetis			10
617	Guru Pertama	SD Negeri 1 Barongan, Jetis	8	6	
618	Guru Muda	SD Negeri 1 Barongan, Jetis	9	2	
619	Guru Madya	SD Negeri 1 Barongan, Jetis	11	0	
620	SD Negeri 2 Barongan, Jetis				
621	Guru	SD Negeri 2 Barongan, Jetis			9
622	Guru Pertama	SD Negeri 2 Barongan, Jetis	8	6	
623	Guru Muda	SD Negeri 2 Barongan, Jetis	9	2	
624	Guru Madya	SD Negeri 2 Barongan, Jetis	11	2	
625	SD Negeri Kembangsono, Jetis				
626	Guru	SD Negeri Kembangsono, Jetis			17
627	Guru Pertama	SD Negeri Kembangsono, Jetis	8	11	
628	Guru Muda	SD Negeri Kembangsono, Jetis	9	0	
629	Guru Madya	SD Negeri Kembangsono, Jetis	11	4	
630	SD Negeri Bendosari, Jetis				
631	Guru	SD Negeri Bendosari, Jetis			9
632	Guru Pertama	SD Negeri Bendosari, Jetis	8	4	
633	Guru Muda	SD Negeri Bendosari, Jetis	9	2	
634	Guru Madya	SD Negeri Bendosari, Jetis	11	3	
635	SD Negeri Kowang, Jetis				
636	Guru	SD Negeri Kowang, Jetis			10
637	Guru Pertama	SD Negeri Kowang, Jetis	8	9	
638	Guru Muda	SD Negeri Kowang, Jetis	9	0	
639	Guru Madya	SD Negeri Kowang, Jetis	11	1	
640	SD Negeri Sindet, Jetis				
641	Guru	SD Negeri Sindet, Jetis			15
642	Guru Pertama	SD Negeri Sindet, Jetis	8	11	
643	Guru Muda	SD Negeri Sindet, Jetis	9	0	
644	Guru Madya	SD Negeri Sindet, Jetis	11	1	
645	SD Negeri 1 Padokan, Kasihan				
646	Guru	SD Negeri 1 Padokan, Kasihan			18
647	Guru Pertama	SD Negeri 1 Padokan, Kasihan	8	13	
648	Guru Muda	SD Negeri 1 Padokan, Kasihan	9	2	
649	Guru Madya	SD Negeri 1 Padokan, Kasihan	11	0	

No	Nama Jabatan	Unit Organisasi	Kelas Jabatan	B	K
650	SD Negeri 2 Padokan, Kasihan				
651	Guru	SD Negeri 2 Padokan, Kasihan			23
652	Operator Layanan Operasional	SD Negeri 2 Padokan, Kasihan	5	1	1
653	Guru Pertama	SD Negeri 2 Padokan, Kasihan	8	19	
654	Guru Muda	SD Negeri 2 Padokan, Kasihan	9	2	
655	Guru Madya	SD Negeri 2 Padokan, Kasihan	11	1	
656	SD Negeri Sonosewu, Kasihan				
657	Guru	SD Negeri Sonosewu, Kasihan			17
658	Guru Pertama	SD Negeri Sonosewu, Kasihan	8	11	
659	Guru Muda	SD Negeri Sonosewu, Kasihan	9	3	
660	Guru Madya	SD Negeri Sonosewu, Kasihan	11	1	
661	SD Negeri 1 Kadipiro, Kasihan				
662	Guru	SD Negeri 1 Kadipiro, Kasihan			17
663	Guru Pertama	SD Negeri 1 Kadipiro, Kasihan	8	11	
664	Guru Muda	SD Negeri 1 Kadipiro, Kasihan	9	1	
665	Guru Madya	SD Negeri 1 Kadipiro, Kasihan	11	1	
666	SD Negeri 2 Kadipiro, Kasihan				
667	Guru	SD Negeri 2 Kadipiro, Kasihan			9
668	Guru Pertama	SD Negeri 2 Kadipiro, Kasihan	8	7	
669	Guru Muda	SD Negeri 2 Kadipiro, Kasihan	9	1	
670	Guru Madya	SD Negeri 2 Kadipiro, Kasihan	11	0	
671	SD Negeri 3 Kadipiro, Kasihan				
672	Guru	SD Negeri 3 Kadipiro, Kasihan			9
673	Guru Pertama	SD Negeri 3 Kadipiro, Kasihan	8	6	
674	Guru Muda	SD Negeri 3 Kadipiro, Kasihan	9	0	
675	Guru Madya	SD Negeri 3 Kadipiro, Kasihan	11	2	
676	SD Negeri Kasihan, Kasihan				
677	Guru	SD Negeri Kasihan, Kasihan			18
678	Guru Pertama	SD Negeri Kasihan, Kasihan	8	14	
679	Guru Muda	SD Negeri Kasihan, Kasihan	9	3	
680	Guru Madya	SD Negeri Kasihan, Kasihan	11	0	
681	SD Negeri Ngebel, Kasihan				
682	Guru	SD Negeri Ngebel, Kasihan			17

No	Nama Jabatan	Unit Organisasi	Kelas Jabatan	B	K
683	Pengadministrasi Perkantoran	SD Negeri Ngebel, Kasihan	5	1	1
684	Guru Pertama	SD Negeri Ngebel, Kasihan	8	12	
685	Guru Muda	SD Negeri Ngebel, Kasihan	9	2	
686	Guru Madya	SD Negeri Ngebel, Kasihan	11	1	
687	SD Negeri 1 Sribitan, Kasihan				
688	Guru	SD Negeri 1 Sribitan, Kasihan			10
689	Guru Pertama	SD Negeri 1 Sribitan, Kasihan	8	4	
690	Guru Muda	SD Negeri 1 Sribitan, Kasihan	9	3	
691	Guru Madya	SD Negeri 1 Sribitan, Kasihan	11	2	
692	SD Negeri Bangunjiwo, Kasihan				
693	Guru	SD Negeri Bangunjiwo, Kasihan			17
694	Guru Pertama	SD Negeri Bangunjiwo, Kasihan	8	11	
695	Guru Muda	SD Negeri Bangunjiwo, Kasihan	9	1	
696	Guru Madya	SD Negeri Bangunjiwo, Kasihan	11	3	
697	SD Negeri Kasongan, Kasihan				
698	Guru	SD Negeri Kasongan, Kasihan			17
699	Guru Pertama	SD Negeri Kasongan, Kasihan	8	12	
700	Guru Muda	SD Negeri Kasongan, Kasihan	9	4	
701	Guru Madya	SD Negeri Kasongan, Kasihan	11	0	
702	SD Negeri Kalangan, Kasihan				
703	Guru	SD Negeri Kalangan, Kasihan			9
704	Guru Pertama	SD Negeri Kalangan, Kasihan	8	8	
705	Guru Muda	SD Negeri Kalangan, Kasihan	9	0	
706	Guru Madya	SD Negeri Kalangan, Kasihan	11	1	
707	SD Negeri Nirmala, Kasihan				
708	Guru	SD Negeri Nirmala, Kasihan			9
709	Guru Pertama	SD Negeri Nirmala, Kasihan	8	8	
710	Guru Muda	SD Negeri Nirmala, Kasihan	9	0	
711	Guru Madya	SD Negeri Nirmala, Kasihan	11	1	
712	SD Negeri Winongo, Kasihan				
713	Guru	SD Negeri Winongo, Kasihan			10
714	Guru Pertama	SD Negeri Winongo, Kasihan	8	11	

No	Nama Jabatan	Unit Organisasi	Kelas Jabatan	B	K
715	Guru Muda	SD Negeri Winongo, Kasihan	9	1	
716	Guru Madya	SD Negeri Winongo, Kasihan	11	0	
717	SD Negeri Ngrukeman, Kasihan				
718	Guru	SD Negeri Ngrukeman, Kasihan			19
719	Pengadministrasi Perkantoran	SD Negeri Ngrukeman, Kasihan	5	1	1
720	Guru Pertama	SD Negeri Ngrukeman, Kasihan	8	12	
721	Guru Muda	SD Negeri Ngrukeman, Kasihan	9	3	
722	Guru Madya	SD Negeri Ngrukeman, Kasihan	11	0	
723	SD Negeri Donotirto Kasihan, Kasihan				
724	Guru	SD Negeri Donotirto Kasihan, Kasihan			9
725	Guru Pertama	SD Negeri Donotirto Kasihan, Kasihan	8	8	
726	Guru Muda	SD Negeri Donotirto Kasihan, Kasihan	9	0	
727	Guru Madya	SD Negeri Donotirto Kasihan, Kasihan	11	0	
728	SD Negeri Sembungan, Kasihan				
729	Guru	SD Negeri Sembungan, Kasihan			9
730	Guru Pertama	SD Negeri Sembungan, Kasihan	8	6	
731	Guru Muda	SD Negeri Sembungan, Kasihan	9	2	
732	Guru Madya	SD Negeri Sembungan, Kasihan	11	0	
733	SD Negeri Rejodadi, Kasihan				
734	Guru	SD Negeri Rejodadi, Kasihan			9
735	Guru Pertama	SD Negeri Rejodadi, Kasihan	8	8	
736	Guru Muda	SD Negeri Rejodadi, Kasihan	9	1	
737	Guru Madya	SD Negeri Rejodadi, Kasihan	11	0	
738	SD Negeri Sambikerep, Kasihan				
739	Guru	SD Negeri Sambikerep, Kasihan			9
740	Guru Pertama	SD Negeri Sambikerep, Kasihan	8	6	
741	Guru Muda	SD Negeri Sambikerep, Kasihan	9	2	
742	Guru Madya	SD Negeri Sambikerep, Kasihan	11	1	
743	SD Negeri Tlogo, Kasihan				
744	Guru	SD Negeri Tlogo, Kasihan			9
745	Guru Pertama	SD Negeri Tlogo, Kasihan	8	5	
746	Guru Muda	SD Negeri Tlogo, Kasihan	9	0	

No	Nama Jabatan	Unit Organisasi	Kelas Jabatan	B	K
747	Guru Madya	SD Negeri Tlogo, Kasihan	11	2	
748	SD Negeri Bibis, Kasihan				
749	Guru	SD Negeri Bibis, Kasihan			17
750	Guru Pertama	SD Negeri Bibis, Kasihan	8	14	
751	Guru Muda	SD Negeri Bibis, Kasihan	9	0	
752	Guru Madya	SD Negeri Bibis, Kasihan	11	2	
753	SD Negeri Banyuripan, Kasihan				
754	Guru	SD Negeri Banyuripan, Kasihan			9
755	Guru Pertama	SD Negeri Banyuripan, Kasihan	8	8	
756	Guru Muda	SD Negeri Banyuripan, Kasihan	9	0	
757	Guru Madya	SD Negeri Banyuripan, Kasihan	11	1	
758	SD Negeri Brajan Kasihan, Kasihan				
759	Guru	SD Negeri Brajan Kasihan, Kasihan			9
760	Guru Pertama	SD Negeri Brajan Kasihan, Kasihan	8	7	
761	Guru Muda	SD Negeri Brajan Kasihan, Kasihan	9	1	
762	Guru Madya	SD Negeri Brajan Kasihan, Kasihan	11	0	
763	SD Negeri Kalipucang, Kasihan				
764	Guru	SD Negeri Kalipucang, Kasihan			9
765	Guru Pertama	SD Negeri Kalipucang, Kasihan	8	7	
766	Guru Muda	SD Negeri Kalipucang, Kasihan	9	0	
767	Guru Madya	SD Negeri Kalipucang, Kasihan	11	2	
768	SD Negeri Karangjati, Kasihan				
769	Guru	SD Negeri Karangjati, Kasihan			17
770	Guru Pertama	SD Negeri Karangjati, Kasihan	8	13	
771	Guru Muda	SD Negeri Karangjati, Kasihan	9	2	
772	Guru Madya	SD Negeri Karangjati, Kasihan	11	1	
773	SD Negeri 1 Kretek, Kretek				
774	Guru	SD Negeri 1 Kretek, Kretek			17
775	Guru Pertama	SD Negeri 1 Kretek, Kretek	8	10	
776	Guru Muda	SD Negeri 1 Kretek, Kretek	9	3	
777	Guru Madya	SD Negeri 1 Kretek, Kretek	11	4	
778	SD Negeri 2 Kretek, Kretek				
779	Guru	SD Negeri 2 Kretek, Kretek			9

No	Nama Jabatan	Unit Organisasi	Kelas Jabatan	B	K
780	Operator Layanan Operasional	SD Negeri 2 Kretek, Kretek	5	1	1
781	Guru Pertama	SD Negeri 2 Kretek, Kretek	8	7	
782	Guru Muda	SD Negeri 2 Kretek, Kretek	9	0	
783	Guru Madya	SD Negeri 2 Kretek, Kretek	11	1	
784	SD Negeri 1 Donotirto, Kretek				
785	Guru	SD Negeri 1 Donotirto, Kretek			9
786	Guru Pertama	SD Negeri 1 Donotirto, Kretek	8	7	
787	Guru Muda	SD Negeri 1 Donotirto, Kretek	9	1	
788	Guru Madya	SD Negeri 1 Donotirto, Kretek	11	1	
789	SD Negeri 2 Donotirto, Kretek				
790	Guru	SD Negeri 2 Donotirto, Kretek			11
791	Guru Pertama	SD Negeri 2 Donotirto, Kretek	8	8	
792	Guru Muda	SD Negeri 2 Donotirto, Kretek	9	3	
793	Guru Madya	SD Negeri 2 Donotirto, Kretek	11	0	
794	SD Negeri 1 Parangtritis, Kretek				
795	Guru	SD Negeri 1 Parangtritis, Kretek			9
796	Guru Pertama	SD Negeri 1 Parangtritis, Kretek	8	4	
797	Guru Muda	SD Negeri 1 Parangtritis, Kretek	9	3	
798	Guru Madya	SD Negeri 1 Parangtritis, Kretek	11	1	
799	SD Negeri 2 Parangtritis, Kretek				
800	Guru	SD Negeri 2 Parangtritis, Kretek			9
801	Guru Pertama	SD Negeri 2 Parangtritis, Kretek	8	8	
802	Guru Muda	SD Negeri 2 Parangtritis, Kretek	9	0	
803	Guru Madya	SD Negeri 2 Parangtritis, Kretek	11	1	
804	SD Negeri Bungkus, Kretek				
805	Guru	SD Negeri Bungkus, Kretek			9
806	Guru Pertama	SD Negeri Bungkus, Kretek	8	6	
807	Guru Muda	SD Negeri Bungkus, Kretek	9	2	
808	Guru Madya	SD Negeri Bungkus, Kretek	11	0	
809	SD Negeri Cimpon, Kretek				
810	Guru	SD Negeri Cimpon, Kretek			10
811	Guru Pertama	SD Negeri Cimpon, Kretek	8	7	

No	Nama Jabatan	Unit Organisasi	Kelas Jabatan	B	K
812	Guru Muda	SD Negeri Cimpon, Kretek	9	1	
813	Guru Madya	SD Negeri Cimpon, Kretek	11	1	
814	SD Negeri Karen, Kretek				
815	Guru	SD Negeri Karen, Kretek			9
816	Guru Pertama	SD Negeri Karen, Kretek	8	6	
817	Guru Muda	SD Negeri Karen, Kretek	9	1	
818	Guru Madya	SD Negeri Karen, Kretek	11	2	
819	SD Negeri Sono, Kretek				
820	Guru	SD Negeri Sono, Kretek			10
821	Guru Pertama	SD Negeri Sono, Kretek	8	7	
822	Guru Muda	SD Negeri Sono, Kretek	9	2	
823	Guru Madya	SD Negeri Sono, Kretek	11	1	
824	SD Negeri Tirtohargo, Kretek				
825	Guru	SD Negeri Tirtohargo, Kretek			10
826	Guru Pertama	SD Negeri Tirtohargo, Kretek	8	7	
827	Guru Muda	SD Negeri Tirtohargo, Kretek	9	1	
828	Guru Madya	SD Negeri Tirtohargo, Kretek	11	3	
829	SD Negeri Tirtomulyo, Kretek				
830	Guru	SD Negeri Tirtomulyo, Kretek			10
831	Guru Pertama	SD Negeri Tirtomulyo, Kretek	8	6	
832	Guru Muda	SD Negeri Tirtomulyo, Kretek	9	0	
833	Guru Madya	SD Negeri Tirtomulyo, Kretek	11	4	
834	SD Negeri Tirtosari, Kretek				
835	Guru	SD Negeri Tirtosari, Kretek			9
836	Guru Pertama	SD Negeri Tirtosari, Kretek	8	7	
837	Guru Muda	SD Negeri Tirtosari, Kretek	9	0	
838	Guru Madya	SD Negeri Tirtosari, Kretek	11	1	
839	SD Negeri 1 Iroyudan, Pajangan				
840	Guru	SD Negeri 1 Iroyudan, Pajangan			9
841	Guru Pertama	SD Negeri 1 Iroyudan, Pajangan	8	4	
842	Guru Muda	SD Negeri 1 Iroyudan, Pajangan	9	1	
843	Guru Madya	SD Negeri 1 Iroyudan, Pajangan	11	3	
844	SD Negeri Beji, Pajangan				
845	Guru	SD Negeri Beji, Pajangan			9
846	Operator Layanan Operasional	SD Negeri Beji, Pajangan	5	1	1
847	Guru Pertama	SD Negeri Beji, Pajangan	8	5	
848	Guru Muda	SD Negeri Beji, Pajangan	9	3	

No	Nama Jabatan	Unit Organisasi	Kelas Jabatan	B	K
849	Guru Madya	SD Negeri Beji, Pajangan	11	1	
850	SD Negeri Guwo, Pajangan				
851	Guru	SD Negeri Guwo, Pajangan			9
852	Guru Pertama	SD Negeri Guwo, Pajangan	8	6	
853	Guru Muda	SD Negeri Guwo, Pajangan	9	2	
854	Guru Madya	SD Negeri Guwo, Pajangan	11	0	
855	SD Negeri Guwosari, Pajangan				
856	Guru	SD Negeri Guwosari, Pajangan			9
857	Guru Pertama	SD Negeri Guwosari, Pajangan	8	6	
858	Guru Muda	SD Negeri Guwosari, Pajangan	9	2	
859	Guru Madya	SD Negeri Guwosari, Pajangan	11	1	
860	SD Negeri Kadiresa, Pajangan				
861	Guru	SD Negeri Kadiresa, Pajangan			9
862	Guru Pertama	SD Negeri Kadiresa, Pajangan	8	5	
863	Guru Muda	SD Negeri Kadiresa, Pajangan	9	1	
864	Guru Madya	SD Negeri Kadiresa, Pajangan	11	1	
865	SD Negeri Kembang Putih, Pajangan				
866	Guru	SD Negeri Kembang Putih, Pajangan			9
867	Operator Layanan Operasional	SD Negeri Kembang Putih, Pajangan	5	1	1
868	Guru Pertama	SD Negeri Kembang Putih, Pajangan	8	6	
869	Guru Muda	SD Negeri Kembang Putih, Pajangan	9	1	
870	Guru Madya	SD Negeri Kembang Putih, Pajangan	11	0	
871	SD Negeri Krebet, Pajangan				
872	Guru	SD Negeri Krebet, Pajangan			12
873	Guru Pertama	SD Negeri Krebet, Pajangan	8	9	
874	Guru Muda	SD Negeri Krebet, Pajangan	9	2	
875	Guru Madya	SD Negeri Krebet, Pajangan	11	2	
876	SD Negeri Mangir Lor, Pajangan				
877	Guru	SD Negeri Mangir Lor, Pajangan			9
878	Guru Pertama	SD Negeri Mangir Lor, Pajangan	8	6	
879	Guru Muda	SD Negeri Mangir Lor, Pajangan	9	1	
880	Guru Madya	SD Negeri Mangir Lor, Pajangan	11	0	
881	SD Negeri Sendangsari Pajangan, Pajangan				

No	Nama Jabatan	Unit Organisasi	Kelas Jabatan	B	K
882	Guru	SD Negeri Sendangsari Pajangan, Pajangan			17
883	Guru Pertama	SD Negeri Sendangsari Pajangan, Pajangan	8	12	
884	Guru Muda	SD Negeri Sendangsari Pajangan, Pajangan	9	1	
885	Guru Madya	SD Negeri Sendangsari Pajangan, Pajangan	11	1	
886	SD Negeri Triwidadi, Pajangan				
887	Guru	SD Negeri Triwidadi, Pajangan			17
888	Guru Pertama	SD Negeri Triwidadi, Pajangan	8	11	
889	Guru Muda	SD Negeri Triwidadi, Pajangan	9	2	
890	Guru Madya	SD Negeri Triwidadi, Pajangan	11	1	
891	SD Negeri Trucuk, Pajangan				
892	Guru	SD Negeri Trucuk, Pajangan			12
893	Guru Pertama	SD Negeri Trucuk, Pajangan	8	6	
894	Guru Muda	SD Negeri Trucuk, Pajangan	9	2	
895	Guru Madya	SD Negeri Trucuk, Pajangan	11	2	
896	SD Negeri 1 Pandak				
897	Guru	SD Negeri 1 Pandak			9
898	Guru Pertama	SD Negeri 1 Pandak	8	6	
899	Guru Muda	SD Negeri 1 Pandak	9	1	
900	Guru Madya	SD Negeri 1 Pandak	11	1	
901	SD Negeri 1 Wijirejo, Pandak				
902	Guru	SD Negeri 1 Wijirejo, Pandak			11
903	Guru Pertama	SD Negeri 1 Wijirejo, Pandak	8	9	
904	Guru Muda	SD Negeri 1 Wijirejo, Pandak	9	2	
905	Guru Madya	SD Negeri 1 Wijirejo, Pandak	11	2	
906	SD Negeri 2 Wijirejo, Pandak				
907	Guru	SD Negeri 2 Wijirejo, Pandak			25
908	Guru Pertama	SD Negeri 2 Wijirejo, Pandak	8	11	
909	Guru Muda	SD Negeri 2 Wijirejo, Pandak	9	10	
910	Guru Madya	SD Negeri 2 Wijirejo, Pandak	11	3	
911	SD Negeri Bantulan, Pandak				
912	Guru	SD Negeri Bantulan, Pandak			17
913	Guru Pertama	SD Negeri Bantulan, Pandak	8	8	
914	Guru Muda	SD Negeri Bantulan, Pandak	9	2	
915	Guru Madya	SD Negeri Bantulan, Pandak	11	2	
916	SD Negeri Bogo, Pandak				

No	Nama Jabatan	Unit Organisasi	Kelas Jabatan	B	K
917	Guru	SD Negeri Bogo, Pandak			9
918	Guru Pertama	SD Negeri Bogo, Pandak	8	6	
919	Guru Muda	SD Negeri Bogo, Pandak	9	1	
920	Guru Madya	SD Negeri Bogo, Pandak	11	1	
921	SD Negeri Bongsren, Pandak				
922	Guru	SD Negeri Bongsren, Pandak			9
923	Guru Pertama	SD Negeri Bongsren, Pandak	8	8	
924	Guru Muda	SD Negeri Bongsren, Pandak	9	0	
925	Guru Madya	SD Negeri Bongsren, Pandak	11	0	
926	SD Negeri Ciren, Pandak				
927	Guru	SD Negeri Ciren, Pandak			9
928	Guru Pertama	SD Negeri Ciren, Pandak	8	5	
929	Guru Muda	SD Negeri Ciren, Pandak	9	2	
930	Guru Madya	SD Negeri Ciren, Pandak	11	1	
931	SD Negeri Daleman, Pandak				
932	Guru	SD Negeri Daleman, Pandak			9
933	Guru Pertama	SD Negeri Daleman, Pandak	8	6	
934	Guru Muda	SD Negeri Daleman, Pandak	9	3	
935	Guru Madya	SD Negeri Daleman, Pandak	11	0	
936	SD Negeri Glagahan, Pandak				
937	Guru	SD Negeri Glagahan, Pandak			9
938	Guru Pertama	SD Negeri Glagahan, Pandak	8	6	
939	Guru Muda	SD Negeri Glagahan, Pandak	9	2	
940	Guru Madya	SD Negeri Glagahan, Pandak	11	1	
941	SD Negeri Gumulan, Pandak				
942	Guru	SD Negeri Gumulan, Pandak			9
943	Guru Pertama	SD Negeri Gumulan, Pandak	8	5	
944	Guru Muda	SD Negeri Gumulan, Pandak	9	1	
945	Guru Madya	SD Negeri Gumulan, Pandak	11	2	
946	SD Negeri Gunting, Pandak				
947	Guru	SD Negeri Gunting, Pandak			9
948	Guru Pertama	SD Negeri Gunting, Pandak	8	9	
949	Guru Muda	SD Negeri Gunting, Pandak	9	0	
950	Guru Madya	SD Negeri Gunting, Pandak	11	0	
951	SD Negeri Gunturan, Pandak				
952	Guru	SD Negeri Gunturan, Pandak			15
953	Guru Pertama	SD Negeri Gunturan, Pandak	8	6	

No	Nama Jabatan	Unit Organisasi	Kelas Jabatan	B	K
954	Guru Muda	SD Negeri Gunturan, Pandak	9	4	
955	Guru Madya	SD Negeri Gunturan, Pandak	11	2	
956	SD Negeri Jigudan, Pandak				
957	Guru	SD Negeri Jigudan, Pandak			12
958	Guru Pertama	SD Negeri Jigudan, Pandak	8	8	
959	Guru Muda	SD Negeri Jigudan, Pandak	9	4	
960	Guru Madya	SD Negeri Jigudan, Pandak	11	1	
961	SD Negeri Krekah, Pandak				
962	Guru	SD Negeri Krekah, Pandak			13
963	Guru Pertama	SD Negeri Krekah, Pandak	8	5	
964	Guru Muda	SD Negeri Krekah, Pandak	9	3	
965	Guru Madya	SD Negeri Krekah, Pandak	11	3	
966	SD Negeri Ngentakmangir, Pandak				
967	Guru	SD Negeri Ngentakmangir, Pandak			9
968	Guru Pertama	SD Negeri Ngentakmangir, Pandak	8	8	
969	Guru Muda	SD Negeri Ngentakmangir, Pandak	9	0	
970	Guru Madya	SD Negeri Ngentakmangir, Pandak	11	0	
971	SD Negeri Payungan, Pandak				
972	Guru	SD Negeri Payungan, Pandak			11
973	Guru Pertama	SD Negeri Payungan, Pandak	8	8	
974	Guru Muda	SD Negeri Payungan, Pandak	9	2	
975	Guru Madya	SD Negeri Payungan, Pandak	11	1	
976	SD Negeri Salam, Pandak				
977	Guru	SD Negeri Salam, Pandak			9
978	Guru Pertama	SD Negeri Salam, Pandak	8	7	
979	Guru Muda	SD Negeri Salam, Pandak	9	1	
980	Guru Madya	SD Negeri Salam, Pandak	11	1	
981	SD Negeri Tunjungan, Pandak				
982	Guru	SD Negeri Tunjungan, Pandak			9
983	Guru Pertama	SD Negeri Tunjungan, Pandak	8	7	
984	Guru Muda	SD Negeri Tunjungan, Pandak	9	1	
985	Guru Madya	SD Negeri Tunjungan, Pandak	11	0	
986	SD Negeri Banyak, Piyungan				

No	Nama Jabatan	Unit Organisasi	Kelas Jabatan	B	K
987	Guru	SD Negeri Banyak, Piyungan			9
988	Guru Pertama	SD Negeri Banyak, Piyungan	8	7	
989	Guru Muda	SD Negeri Banyak, Piyungan	9	0	
990	Guru Madya	SD Negeri Banyak, Piyungan	11	1	
991	SD Negeri 1 Cepokojajar, Piyungan				
992	Guru	SD Negeri 1 Cepokojajar, Piyungan			9
993	Guru Pertama	SD Negeri 1 Cepokojajar, Piyungan	8	6	
994	Guru Muda	SD Negeri 1 Cepokojajar, Piyungan	9	1	
995	Guru Madya	SD Negeri 1 Cepokojajar, Piyungan	11	2	
996	SD Negeri 2 Cepokojajar, Piyungan				
997	Guru	SD Negeri 2 Cepokojajar, Piyungan			17
998	Guru Pertama	SD Negeri 2 Cepokojajar, Piyungan	8	12	
999	Guru Muda	SD Negeri 2 Cepokojajar, Piyungan	9	3	
1000	Guru Madya	SD Negeri 2 Cepokojajar, Piyungan	11	0	
1001	SD Negeri Piyungan				
1002	Guru	SD Negeri Piyungan			26
1003	Pengadministrasi Perkantoran	SD Negeri Piyungan	5	1	1
1004	Guru Pertama	SD Negeri Piyungan	8	17	
1005	Guru Muda	SD Negeri Piyungan	9	4	
1006	Guru Madya	SD Negeri Piyungan	11	4	
1007	SD Negeri Jolosutro, Piyungan				
1008	Guru	SD Negeri Jolosutro, Piyungan			9
1009	Guru Pertama	SD Negeri Jolosutro, Piyungan	8	6	
1010	Guru Muda	SD Negeri Jolosutro, Piyungan	9	2	
1011	Guru Madya	SD Negeri Jolosutro, Piyungan	11	1	
1012	SD Negeri Bintaran, Piyungan				
1013	Guru	SD Negeri Bintaran, Piyungan			16
1014	Guru Pertama	SD Negeri Bintaran, Piyungan	8	7	
1015	Guru Muda	SD Negeri Bintaran, Piyungan	9	5	
1016	Guru Madya	SD Negeri Bintaran, Piyungan	11	1	
1017	SD Negeri Payak, Piyungan				
1018	Guru	SD Negeri Payak, Piyungan			9
1019	Guru Pertama	SD Negeri Payak, Piyungan	8	6	
1020	Guru Muda	SD Negeri Payak, Piyungan	9	1	
1021	Guru Madya	SD Negeri Payak, Piyungan	11	1	

No	Nama Jabatan	Unit Organisasi	Kelas Jabatan	B	K
1022	SD Negeri Kembang Sari, Piyungan				
1023	Guru	SD Negeri Kembang Sari, Piyungan			10
1024	Guru Pertama	SD Negeri Kembang Sari, Piyungan	8	4	
1025	Guru Muda	SD Negeri Kembang Sari, Piyungan	9	2	
1026	Guru Madya	SD Negeri Kembang Sari, Piyungan	11	3	
1027	SD Negeri 1 Petir, Piyungan				
1028	Guru	SD Negeri 1 Petir, Piyungan			15
1029	Guru Pertama	SD Negeri 1 Petir, Piyungan	8	11	
1030	Guru Muda	SD Negeri 1 Petir, Piyungan	9	1	
1031	Guru Madya	SD Negeri 1 Petir, Piyungan	11	2	
1032	SD Negeri 2 Petir, Piyungan				
1033	Guru	SD Negeri 2 Petir, Piyungan			11
1034	Guru Pertama	SD Negeri 2 Petir, Piyungan	8	7	
1035	Guru Muda	SD Negeri 2 Petir, Piyungan	9	2	
1036	Guru Madya	SD Negeri 2 Petir, Piyungan	11	1	
1037	SD Negeri Karanggayam Piyungan, Piyungan				
1038	Guru	SD Negeri Karanggayam Piyungan, Piyungan			9
1039	Guru Pertama	SD Negeri Karanggayam Piyungan, Piyungan	8	7	
1040	Guru Muda	SD Negeri Karanggayam Piyungan, Piyungan	9	0	
1041	Guru Madya	SD Negeri Karanggayam Piyungan, Piyungan	11	1	
1042	SD Negeri Jombor, Piyungan				
1043	Guru	SD Negeri Jombor, Piyungan			9
1044	Guru Pertama	SD Negeri Jombor, Piyungan	8	5	
1045	Guru Muda	SD Negeri Jombor, Piyungan	9	4	
1046	Guru Madya	SD Negeri Jombor, Piyungan	11	0	
1047	SD Negeri Sanansari, Piyungan				
1048	Guru	SD Negeri Sanansari, Piyungan			9
1049	Guru Pertama	SD Negeri Sanansari, Piyungan	8	6	
1050	Guru Muda	SD Negeri Sanansari, Piyungan	9	2	
1051	Guru Madya	SD Negeri Sanansari, Piyungan	11	0	
1052	SD Negeri Kabregan, Piyungan				
1053	Guru	SD Negeri Kabregan, Piyungan			9
1054	Guru Pertama	SD Negeri Kabregan, Piyungan	8	5	

No	Nama Jabatan	Unit Organisasi	Kelas Jabatan	B	K
1055	Guru Muda	SD Negeri Kabregan, Piyungan	9	2	
1056	Guru Madya	SD Negeri Kabregan, Piyungan	11	1	
1057	SD Negeri Ngablak, Piyungan				
1058	Guru	SD Negeri Ngablak, Piyungan			16
1059	Operator Layanan Operasional	SD Negeri Ngablak, Piyungan	5	1	1
1060	Guru Pertama	SD Negeri Ngablak, Piyungan	8	10	
1061	Guru Muda	SD Negeri Ngablak, Piyungan	9	2	
1062	Guru Madya	SD Negeri Ngablak, Piyungan	11	1	
1063	SD Negeri Mandungan, Piyungan				
1064	Guru	SD Negeri Mandungan, Piyungan			9
1065	Guru Pertama	SD Negeri Mandungan, Piyungan	8	7	
1066	Guru Muda	SD Negeri Mandungan, Piyungan	9	1	
1067	Guru Madya	SD Negeri Mandungan, Piyungan	11	1	
1068	SD Negeri Mojosari, Piyungan				
1069	Guru	SD Negeri Mojosari, Piyungan			9
1070	Operator Layanan Operasional	SD Negeri Mojosari, Piyungan	5	1	1
1071	Guru Pertama	SD Negeri Mojosari, Piyungan	8	7	
1072	Guru Muda	SD Negeri Mojosari, Piyungan	9	0	
1073	Guru Madya	SD Negeri Mojosari, Piyungan	11	1	
1074	SD Negeri Kaligatuk, Piyungan				
1075	Guru	SD Negeri Kaligatuk, Piyungan			9
1076	Guru Pertama	SD Negeri Kaligatuk, Piyungan	8	8	
1077	Guru Muda	SD Negeri Kaligatuk, Piyungan	9	1	
1078	Guru Madya	SD Negeri Kaligatuk, Piyungan	11	0	
1079	SD Negeri Klenggotan, Piyungan				
1080	Guru	SD Negeri Klenggotan, Piyungan			9
1081	Guru Pertama	SD Negeri Klenggotan, Piyungan	8	7	
1082	Guru Muda	SD Negeri Klenggotan, Piyungan	9	1	
1083	Guru Madya	SD Negeri Klenggotan, Piyungan	11	1	
1084	SD Negeri Jejeran, Pleret				
1085	Guru	SD Negeri Jejeran, Pleret			27
1086	Pengadministrasi Perkantoran	SD Negeri Jejeran, Pleret	5	1	1

No	Nama Jabatan	Unit Organisasi	Kelas Jabatan	B	K
1087	Guru Pertama	SD Negeri Jejeran, Pleret	8	17	
1088	Guru Muda	SD Negeri Jejeran, Pleret	9	4	
1089	Guru Madya	SD Negeri Jejeran, Pleret	11	3	
1090	SD Negeri Putren, Pleret				
1091	Guru	SD Negeri Putren, Pleret			17
1092	Guru Pertama	SD Negeri Putren, Pleret	8	13	
1093	Guru Muda	SD Negeri Putren, Pleret	9	2	
1094	Guru Madya	SD Negeri Putren, Pleret	11	2	
1095	SD Negeri Kauman, Pleret				
1096	Guru	SD Negeri Kauman, Pleret			17
1097	Guru Pertama	SD Negeri Kauman, Pleret	8	11	
1098	Guru Muda	SD Negeri Kauman, Pleret	9	2	
1099	Guru Madya	SD Negeri Kauman, Pleret	11	2	
1100	SD Negeri Segoroyoso, Pleret				
1101	Guru	SD Negeri Segoroyoso, Pleret			12
1102	Guru Pertama	SD Negeri Segoroyoso, Pleret	8	9	
1103	Guru Muda	SD Negeri Segoroyoso, Pleret	9	0	
1104	Guru Madya	SD Negeri Segoroyoso, Pleret	11	1	
1105	SD Negeri Kedungpring, Pleret				
1106	Guru	SD Negeri Kedungpring, Pleret			10
1107	Guru Pertama	SD Negeri Kedungpring, Pleret	8	7	
1108	Guru Muda	SD Negeri Kedungpring, Pleret	9	2	
1109	Guru Madya	SD Negeri Kedungpring, Pleret	11	1	
1110	SD Negeri Wonolelo, Pleret				
1111	Guru	SD Negeri Wonolelo, Pleret			9
1112	Guru Pertama	SD Negeri Wonolelo, Pleret	8	7	
1113	Guru Muda	SD Negeri Wonolelo, Pleret	9	1	
1114	Guru Madya	SD Negeri Wonolelo, Pleret	11	1	
1115	SD Negeri Kanggotan, Pleret				
1116	Guru	SD Negeri Kanggotan, Pleret			11
1117	Guru Pertama	SD Negeri Kanggotan, Pleret	8	8	
1118	Guru Muda	SD Negeri Kanggotan, Pleret	9	0	
1119	Guru Madya	SD Negeri Kanggotan, Pleret	11	2	
1120	SD Negeri Dahromo, Pleret				
1121	Guru	SD Negeri Dahromo, Pleret			9

No	Nama Jabatan	Unit Organisasi	Kelas Jabatan	B	K
1122	Guru Pertama	SD Negeri Dahromo, Pleret	8	8	
1123	Guru Muda	SD Negeri Dahromo, Pleret	9	0	
1124	Guru Madya	SD Negeri Dahromo, Pleret	11	0	
1125	SD Negeri Pungkuran, Pleret				
1126	Guru	SD Negeri Pungkuran, Pleret			15
1127	Guru Pertama	SD Negeri Pungkuran, Pleret	8	11	
1128	Guru Muda	SD Negeri Pungkuran, Pleret	9	0	
1129	Guru Madya	SD Negeri Pungkuran, Pleret	11	2	
1130	SD Negeri Cegokan, Pleret				
1131	Guru	SD Negeri Cegokan, Pleret			9
1132	Guru Pertama	SD Negeri Cegokan, Pleret	8	6	
1133	Guru Muda	SD Negeri Cegokan, Pleret	9	2	
1134	Guru Madya	SD Negeri Cegokan, Pleret	11	1	
1135	SD Negeri Karanggayam Pleret, Pleret				
1136	Guru	SD Negeri Karanggayam Pleret, Pleret			9
1137	Guru Pertama	SD Negeri Karanggayam Pleret, Pleret	8	8	
1138	Guru Muda	SD Negeri Karanggayam Pleret, Pleret	9	1	
1139	Guru Madya	SD Negeri Karanggayam Pleret, Pleret	11	0	
1140	SD Negeri Srumbung, Pleret				
1141	Guru	SD Negeri Srumbung, Pleret			9
1142	Guru Pertama	SD Negeri Srumbung, Pleret	8	8	
1143	Guru Muda	SD Negeri Srumbung, Pleret	9	0	
1144	Guru Madya	SD Negeri Srumbung, Pleret	11	0	
1145	SD Negeri Brajan Pleret, Pleret				
1146	Guru	SD Negeri Brajan Pleret, Pleret			12
1147	Guru Pertama	SD Negeri Brajan Pleret, Pleret	8	10	
1148	Guru Muda	SD Negeri Brajan Pleret, Pleret	9	1	
1149	Guru Madya	SD Negeri Brajan Pleret, Pleret	11	1	
1150	SD Negeri Bawuran, Pleret				
1151	Guru	SD Negeri Bawuran, Pleret			17
1152	Guru Pertama	SD Negeri Bawuran, Pleret	8	12	
1153	Guru Muda	SD Negeri Bawuran, Pleret	9	1	

No	Nama Jabatan	Unit Organisasi	Kelas Jabatan	B	K
1154	Guru Madya	SD Negeri Bawuran, Pleret	11	0	
1155	SD Negeri 1 Panjangrejo, Pundong				
1156	Guru	SD Negeri 1 Panjangrejo, Pundong			18
1157	Guru Pertama	SD Negeri 1 Panjangrejo, Pundong	8	10	
1158	Guru Muda	SD Negeri 1 Panjangrejo, Pundong	9	1	
1159	Guru Madya	SD Negeri 1 Panjangrejo, Pundong	11	2	
1160	SD Negeri 2 Panjangrejo, Pundong				
1161	Guru	SD Negeri 2 Panjangrejo, Pundong			9
1162	Guru Pertama	SD Negeri 2 Panjangrejo, Pundong	8	6	
1163	Guru Muda	SD Negeri 2 Panjangrejo, Pundong	9	0	
1164	Guru Madya	SD Negeri 2 Panjangrejo, Pundong	11	3	
1165	SD Negeri 1 Pundong				
1166	Guru	SD Negeri 1 Pundong			9
1167	Guru Pertama	SD Negeri 1 Pundong	8	3	
1168	Guru Muda	SD Negeri 1 Pundong	9	3	
1169	Guru Madya	SD Negeri 1 Pundong	11	3	
1170	SD Negeri Kategan, Pundong				
1171	Guru	SD Negeri Kategan, Pundong			9
1172	Guru Pertama	SD Negeri Kategan, Pundong	8	6	
1173	Guru Muda	SD Negeri Kategan, Pundong	9	2	
1174	Guru Madya	SD Negeri Kategan, Pundong	11	1	
1175	SD Negeri Seyegan, Pundong				
1176	Guru	SD Negeri Seyegan, Pundong			9
1177	Guru Pertama	SD Negeri Seyegan, Pundong	8	6	
1178	Guru Muda	SD Negeri Seyegan, Pundong	9	1	
1179	Guru Madya	SD Negeri Seyegan, Pundong	11	2	
1180	SD Negeri Baran, Pundong				
1181	Guru	SD Negeri Baran, Pundong			11
1182	Guru Pertama	SD Negeri Baran, Pundong	8	3	
1183	Guru Muda	SD Negeri Baran, Pundong	9	4	
1184	Guru Madya	SD Negeri Baran, Pundong	11	4	
1185	SD Negeri Monggang Pundong, Pundong				
1186	Guru	SD Negeri Monggang Pundong, Pundong			9
1187	Guru Pertama	SD Negeri Monggang Pundong, Pundong	8	7	
1188	Guru Muda	SD Negeri Monggang Pundong, Pundong	9	0	

No	Nama Jabatan	Unit Organisasi	Kelas Jabatan	B	K
1189	Guru Madya	SD Negeri Monggang Pundong, Pundong	11	1	
1190	SD Negeri Soka, Pundong				
1191	Guru	SD Negeri Soka, Pundong			9
1192	Guru Pertama	SD Negeri Soka, Pundong	8	6	
1193	Guru Muda	SD Negeri Soka, Pundong	9	3	
1194	Guru Madya	SD Negeri Soka, Pundong	11	0	
1195	SD Negeri Tulung, Pundong				
1196	Guru	SD Negeri Tulung, Pundong			10
1197	Guru Pertama	SD Negeri Tulung, Pundong	8	4	
1198	Guru Muda	SD Negeri Tulung, Pundong	9	3	
1199	Guru Madya	SD Negeri Tulung, Pundong	11	3	
1200	SD Negeri Becari, Pundong				
1201	Guru	SD Negeri Becari, Pundong			9
1202	Guru Pertama	SD Negeri Becari, Pundong	8	4	
1203	Guru Muda	SD Negeri Becari, Pundong	9	3	
1204	Guru Madya	SD Negeri Becari, Pundong	11	2	
1205	SD Negeri Sorobayan, Sanden				
1206	Guru	SD Negeri Sorobayan, Sanden			9
1207	Guru Pertama	SD Negeri Sorobayan, Sanden	8	5	
1208	Guru Muda	SD Negeri Sorobayan, Sanden	9	2	
1209	Guru Madya	SD Negeri Sorobayan, Sanden	11	2	
1210	SD Negeri Dayu, Sanden				
1211	Guru	SD Negeri Dayu, Sanden			9
1212	Guru Pertama	SD Negeri Dayu, Sanden	8	6	
1213	Guru Muda	SD Negeri Dayu, Sanden	9	2	
1214	Guru Madya	SD Negeri Dayu, Sanden	11	1	
1215	SD Negeri Rojoniten, Sanden				
1216	Guru	SD Negeri Rojoniten, Sanden			9
1217	Guru Pertama	SD Negeri Rojoniten, Sanden	8	7	
1218	Guru Muda	SD Negeri Rojoniten, Sanden	9	1	
1219	Guru Madya	SD Negeri Rojoniten, Sanden	11	1	
1220	SD Negeri 1 Sanden				
1221	Guru	SD Negeri 1 Sanden			10
1222	Guru Pertama	SD Negeri 1 Sanden	8	7	
1223	Guru Muda	SD Negeri 1 Sanden	9	2	
1224	Guru Madya	SD Negeri 1 Sanden	11	1	
1225	SD Negeri 2 Sanden				
1226	Guru	SD Negeri 2 Sanden			16

No	Nama Jabatan	Unit Organisasi	Kelas Jabatan	B	K
1227	Guru Pertama	SD Negeri 2 Sanden	8	10	
1228	Guru Muda	SD Negeri 2 Sanden	9	1	
1229	Guru Madya	SD Negeri 2 Sanden	11	2	
1230	SD Negeri Piring, Sanden				
1231	Guru	SD Negeri Piring, Sanden			9
1232	Guru Pertama	SD Negeri Piring, Sanden	8	5	
1233	Guru Muda	SD Negeri Piring, Sanden	9	1	
1234	Guru Madya	SD Negeri Piring, Sanden	11	3	
1235	SD Negeri 1 Gadingharjo, Sanden				
1236	Guru	SD Negeri 1 Gadingharjo, Sanden			9
1237	Guru Pertama	SD Negeri 1 Gadingharjo, Sanden	8	6	
1238	Guru Muda	SD Negeri 1 Gadingharjo, Sanden	9	1	
1239	Guru Madya	SD Negeri 1 Gadingharjo, Sanden	11	1	
1240	SD Negeri 2 Gadingharjo, Sanden				
1241	Guru	SD Negeri 2 Gadingharjo, Sanden			15
1242	Guru Pertama	SD Negeri 2 Gadingharjo, Sanden	8	7	
1243	Guru Muda	SD Negeri 2 Gadingharjo, Sanden	9	4	
1244	Guru Madya	SD Negeri 2 Gadingharjo, Sanden	11	1	
1245	SD Negeri Wuluhadeg, Sanden				
1246	Guru	SD Negeri Wuluhadeg, Sanden			11
1247	Guru Pertama	SD Negeri Wuluhadeg, Sanden	8	8	
1248	Guru Muda	SD Negeri Wuluhadeg, Sanden	9	0	
1249	Guru Madya	SD Negeri Wuluhadeg, Sanden	11	2	
1250	SD Negeri Ngentak Sanden, Sanden				
1251	Guru	SD Negeri Ngentak Sanden, Sanden			9
1252	Guru Pertama	SD Negeri Ngentak Sanden, Sanden	8	7	
1253	Guru Muda	SD Negeri Ngentak Sanden, Sanden	9	1	
1254	Guru Madya	SD Negeri Ngentak Sanden, Sanden	11	1	
1255	SD Negeri Tegalsari, Sanden				
1256	Guru	SD Negeri Tegalsari, Sanden			10
1257	Guru Pertama	SD Negeri Tegalsari, Sanden	8	7	
1258	Guru Muda	SD Negeri Tegalsari, Sanden	9	1	
1259	Guru Madya	SD Negeri Tegalsari, Sanden	11	2	
1260	SD Negeri Klagaran, Sanden				

No	Nama Jabatan	Unit Organisasi	Kelas Jabatan	B	K
1261	Guru	SD Negeri Klagaran, Sanden			9
1262	Guru Pertama	SD Negeri Klagaran, Sanden	8	4	
1263	Guru Muda	SD Negeri Klagaran, Sanden	9	3	
1264	Guru Madya	SD Negeri Klagaran, Sanden	11	1	
1265	SD Negeri Bonggalan, Sanden				
1266	Guru	SD Negeri Bonggalan, Sanden			9
1267	Guru Pertama	SD Negeri Bonggalan, Sanden	8	6	
1268	Guru Muda	SD Negeri Bonggalan, Sanden	9	1	
1269	Guru Madya	SD Negeri Bonggalan, Sanden	11	1	
1270	SD Negeri Krapyak, Sedayu				
1271	Guru	SD Negeri Krapyak, Sedayu			8
1272	Guru Pertama	SD Negeri Krapyak, Sedayu	8	6	
1273	Guru Muda	SD Negeri Krapyak, Sedayu	9	0	
1274	Guru Madya	SD Negeri Krapyak, Sedayu	11	2	
1275	SD Negeri 1 Dingkikan, Sedayu				
1276	Guru	SD Negeri 1 Dingkikan, Sedayu			
1277	Guru Pertama	SD Negeri 1 Dingkikan, Sedayu	8	5	
1278	Guru Muda	SD Negeri 1 Dingkikan, Sedayu	9	2	
1279	Guru Madya	SD Negeri 1 Dingkikan, Sedayu	11	2	
1280	SD Negeri 1 Pedes, Sedayu				
1281	Guru	SD Negeri 1 Pedes, Sedayu			15
1282	Guru Pertama	SD Negeri 1 Pedes, Sedayu	8	9	
1283	Guru Muda	SD Negeri 1 Pedes, Sedayu	9	1	
1284	Guru Madya	SD Negeri 1 Pedes, Sedayu	11	2	
1285	SD Negeri 1 Sedayu				
1286	Guru	SD Negeri 1 Sedayu			9
1287	Guru Pertama	SD Negeri 1 Sedayu	8	7	
1288	Guru Muda	SD Negeri 1 Sedayu	9	1	
1289	Guru Madya	SD Negeri 1 Sedayu	11	0	
1290	SD Negeri 1 Sungapan, Sedayu				
1291	Guru	SD Negeri 1 Sungapan, Sedayu			9
1292	Guru Pertama	SD Negeri 1 Sungapan, Sedayu	8	7	
1293	Guru Muda	SD Negeri 1 Sungapan, Sedayu	9	1	
1294	Guru Madya	SD Negeri 1 Sungapan, Sedayu	11	0	
1295	SD Negeri 2 Dingkikan, Sedayu				

No	Nama Jabatan	Unit Organisasi	Kelas Jabatan	B	K
1296	Guru	SD Negeri 2 Dingkikan, Sedayu			9
1297	Guru Pertama	SD Negeri 2 Dingkikan, Sedayu	8	4	
1298	Guru Muda	SD Negeri 2 Dingkikan, Sedayu	9	3	
1299	Guru Madya	SD Negeri 2 Dingkikan, Sedayu	11	2	
1300	SD Negeri 2 Pedes, Sedayu				
1301	Guru	SD Negeri 2 Pedes, Sedayu			17
1302	Guru Pertama	SD Negeri 2 Pedes, Sedayu	8	10	
1303	Guru Muda	SD Negeri 2 Pedes, Sedayu	9	3	
1304	Guru Madya	SD Negeri 2 Pedes, Sedayu	11	1	
1305	SD Negeri 2 Sedayu				
1306	Guru	SD Negeri 2 Sedayu			9
1307	Guru Pertama	SD Negeri 2 Sedayu	8	4	
1308	Guru Muda	SD Negeri 2 Sedayu	9	4	
1309	Guru Madya	SD Negeri 2 Sedayu	11	1	
1310	SD Negeri 2 Sungapan, Sedayu				
1311	Guru	SD Negeri 2 Sungapan, Sedayu			9
1312	Guru Pertama	SD Negeri 2 Sungapan, Sedayu	8	8	
1313	Guru Muda	SD Negeri 2 Sungapan, Sedayu	9	1	
1314	Guru Madya	SD Negeri 2 Sungapan, Sedayu	11	0	
1315	SD Negeri 3 Sedayu				
1316	Guru	SD Negeri 3 Sedayu			18
1317	Guru Pertama	SD Negeri 3 Sedayu	8	8	
1318	Guru Muda	SD Negeri 3 Sedayu	9	6	
1319	Guru Madya	SD Negeri 3 Sedayu	11	3	
1320	SD Negeri Bandut, Sedayu				
1321	Guru	SD Negeri Bandut, Sedayu			10
1322	Guru Pertama	SD Negeri Bandut, Sedayu	8	8	
1323	Guru Muda	SD Negeri Bandut, Sedayu	9	2	
1324	Guru Madya	SD Negeri Bandut, Sedayu	11	0	
1325	SD Negeri Brongkol, Sedayu				
1326	Guru	SD Negeri Brongkol, Sedayu			9
1327	Guru Pertama	SD Negeri Brongkol, Sedayu	8	7	
1328	Guru Muda	SD Negeri Brongkol, Sedayu	9	1	
1329	Guru Madya	SD Negeri Brongkol, Sedayu	11	1	
1330	SD Negeri Gunung Mulyo, Sedayu				
1331	Guru	SD Negeri Gunung Mulyo, Sedayu			17
1332	Guru Pertama	SD Negeri Gunung Mulyo, Sedayu	8	11	

No	Nama Jabatan	Unit Organisasi	Kelas Jabatan	B	K
1333	Guru Muda	SD Negeri Gunung Mulyo, Sedayu	9	2	
1334	Guru Madya	SD Negeri Gunung Mulyo, Sedayu	11	2	
1335	SD Negeri Jetis Sedayu, Sedayu				
1336	Guru	SD Negeri Jetis Sedayu, Sedayu			9
1337	Guru Pertama	SD Negeri Jetis Sedayu, Sedayu	8	5	
1338	Guru Muda	SD Negeri Jetis Sedayu, Sedayu	9	2	
1339	Guru Madya	SD Negeri Jetis Sedayu, Sedayu	11	2	
1340	SD Negeri Kaliberot, Sedayu				
1341	Guru	SD Negeri Kaliberot, Sedayu			9
1342	Guru Pertama	SD Negeri Kaliberot, Sedayu	8	5	
1343	Guru Muda	SD Negeri Kaliberot, Sedayu	9	2	
1344	Guru Madya	SD Negeri Kaliberot, Sedayu	11	1	
1345	SD Negeri Klamong, Sedayu				
1346	Guru	SD Negeri Klamong, Sedayu			11
1347	Guru Pertama	SD Negeri Klamong, Sedayu	8	7	
1348	Guru Muda	SD Negeri Klamong, Sedayu	9	3	
1349	Guru Madya	SD Negeri Klamong, Sedayu	11	0	
1350	SD Negeri Panggang, Sedayu				
1351	Guru	SD Negeri Panggang, Sedayu			17
1352	Guru Pertama	SD Negeri Panggang, Sedayu	8	10	
1353	Guru Muda	SD Negeri Panggang, Sedayu	9	3	
1354	Guru Madya	SD Negeri Panggang, Sedayu	11	3	
1355	SD Negeri Puluhan, Sedayu				
1356	Guru	SD Negeri Puluhan, Sedayu			9
1357	Operator Layanan Operasional	SD Negeri Puluhan, Sedayu	5	1	1
1358	Guru Pertama	SD Negeri Puluhan, Sedayu	8	9	
1359	Guru Muda	SD Negeri Puluhan, Sedayu	9	0	
1360	Guru Madya	SD Negeri Puluhan, Sedayu	11	1	
1361	SD Negeri Sukoharjo, Sedayu				
1362	Guru	SD Negeri Sukoharjo, Sedayu			9
1363	Guru Pertama	SD Negeri Sukoharjo, Sedayu	8	3	
1364	Guru Muda	SD Negeri Sukoharjo, Sedayu	9	4	

No	Nama Jabatan	Unit Organisasi	Kelas Jabatan	B	K
1365	Guru Madya	SD Negeri Sukoharjo, Sedayu	11	2	
1366	SD Negeri Sungapan, Sedayu				
1367	Guru	SD Negeri Sungapan, Sedayu			11
1368	Guru Pertama	SD Negeri Sungapan, Sedayu	8	8	
1369	Guru Muda	SD Negeri Sungapan, Sedayu	9	3	
1370	Guru Madya	SD Negeri Sungapan, Sedayu	11	0	
1371	SD Negeri Monggang, Sewon				
1372	Guru	SD Negeri Monggang, Sewon			16
1373	Guru Pertama	SD Negeri Monggang, Sewon	8	11	
1374	Guru Muda	SD Negeri Monggang, Sewon	9	3	
1375	Guru Madya	SD Negeri Monggang, Sewon	11	2	
1376	SD Negeri 1 Blunyahan, Sewon				
1377	Guru	SD Negeri 1 Blunyahan, Sewon			17
1378	Guru Pertama	SD Negeri 1 Blunyahan, Sewon	8	13	
1379	Guru Muda	SD Negeri 1 Blunyahan, Sewon	9	0	
1380	Guru Madya	SD Negeri 1 Blunyahan, Sewon	11	2	
1381	SD Negeri 1 Sewon, Sewon				
1382	Guru	SD Negeri 1 Sewon, Sewon			15
1383	Guru Pertama	SD Negeri 1 Sewon, Sewon	8	12	
1384	Guru Muda	SD Negeri 1 Sewon, Sewon	9	2	
1385	Guru Madya	SD Negeri 1 Sewon, Sewon	11	0	
1386	SD Negeri 2 Blunyahan, Sewon				
1387	Guru	SD Negeri 2 Blunyahan, Sewon			9
1388	Guru Pertama	SD Negeri 2 Blunyahan, Sewon	8	7	
1389	Guru Muda	SD Negeri 2 Blunyahan, Sewon	9	1	
1390	Guru Madya	SD Negeri 2 Blunyahan, Sewon	11	1	
1391	SD Negeri 2 Wojo, Sewon				
1392	Guru	SD Negeri 2 Wojo, Sewon			9
1393	Guru Pertama	SD Negeri 2 Wojo, Sewon	8	6	
1394	Guru Muda	SD Negeri 2 Wojo, Sewon	9	2	
1395	Guru Madya	SD Negeri 2 Wojo, Sewon	11	0	
1396	SD Negeri 3 Jarakan, Sewon				
1397	Guru	SD Negeri 3 Jarakan, Sewon			9

No	Nama Jabatan	Unit Organisasi	Kelas Jabatan	B	K
1398	Guru Pertama	SD Negeri 3 Jarakan, Sewon	8	8	
1399	Guru Muda	SD Negeri 3 Jarakan, Sewon	9	1	
1400	Guru Madya	SD Negeri 3 Jarakan, Sewon	11	0	
1401	SD Negeri Bakalan, Sewon				
1402	Guru	SD Negeri Bakalan, Sewon			17
1403	Guru Pertama	SD Negeri Bakalan, Sewon	8	11	
1404	Guru Muda	SD Negeri Bakalan, Sewon	9	3	
1405	Guru Madya	SD Negeri Bakalan, Sewon	11	2	
1406	SD Negeri Balong, Sewon				
1407	Guru	SD Negeri Balong, Sewon			9
1408	Guru Pertama	SD Negeri Balong, Sewon	8	6	
1409	Guru Muda	SD Negeri Balong, Sewon	9	0	
1410	Guru Madya	SD Negeri Balong, Sewon	11	1	
1411	SD Negeri Bangunharjo, Sewon				
1412	Guru	SD Negeri Bangunharjo, Sewon			16
1413	Guru Pertama	SD Negeri Bangunharjo, Sewon	8	9	
1414	Guru Muda	SD Negeri Bangunharjo, Sewon	9	5	
1415	Guru Madya	SD Negeri Bangunharjo, Sewon	11	1	
1416	SD Negeri Cepit, Sewon				
1417	Guru	SD Negeri Cepit, Sewon			9
1418	Operator Layanan Operasional	SD Negeri Cepit, Sewon	5	1	1
1419	Guru Pertama	SD Negeri Cepit, Sewon	8	5	
1420	Guru Muda	SD Negeri Cepit, Sewon	9	1	
1421	Guru Madya	SD Negeri Cepit, Sewon	11	1	
1422	SD Negeri Gandok, Sewon				
1423	Guru	SD Negeri Gandok, Sewon			9
1424	Guru Pertama	SD Negeri Gandok, Sewon	8	5	
1425	Guru Muda	SD Negeri Gandok, Sewon	9	1	
1426	Guru Madya	SD Negeri Gandok, Sewon	11	2	
1427	SD Negeri Jageran, Sewon				
1428	Guru	SD Negeri Jageran, Sewon			16
1429	Operator Layanan Operasional	SD Negeri Jageran, Sewon	5	1	1
1430	Guru Pertama	SD Negeri Jageran, Sewon	8	10	
1431	Guru Muda	SD Negeri Jageran, Sewon	9	2	
1432	Guru Madya	SD Negeri Jageran, Sewon	11	1	

No	Nama Jabatan	Unit Organisasi	Kelas Jabatan	B	K
1433	SD Negeri Jarakan, Sewon				
1434	Guru	SD Negeri Jarakan, Sewon			23
1435	Pengadministrasi Perkantoran	SD Negeri Jarakan, Sewon	5	1	1
1436	Guru Pertama	SD Negeri Jarakan, Sewon	8	13	
1437	Guru Muda	SD Negeri Jarakan, Sewon	9	6	
1438	Guru Madya	SD Negeri Jarakan, Sewon	11	4	
1439	SD Negeri Jurug, Sewon				
1440	Guru	SD Negeri Jurug, Sewon			21
1441	Pengadministrasi Perkantoran	SD Negeri Jurug, Sewon	5	1	1
1442	Guru Pertama	SD Negeri Jurug, Sewon	8	15	
1443	Guru Muda	SD Negeri Jurug, Sewon	9	2	
1444	Guru Madya	SD Negeri Jurug, Sewon	11	1	
1445	SD Negeri Karanggondang, Sewon				
1446	Guru	SD Negeri Karanggondang, Sewon			9
1447	Operator Layanan Operasional	SD Negeri Karanggondang, Sewon	5	1	1
1448	Guru Pertama	SD Negeri Karanggondang, Sewon	8	7	
1449	Guru Muda	SD Negeri Karanggondang, Sewon	9	1	
1450	Guru Madya	SD Negeri Karanggondang, Sewon	11	0	
1451	SD Negeri Kepuhan, Sewon				
1452	Guru	SD Negeri Kepuhan, Sewon			17
1453	Guru Pertama	SD Negeri Kepuhan, Sewon	8	9	
1454	Guru Muda	SD Negeri Kepuhan, Sewon	9	5	
1455	Guru Madya	SD Negeri Kepuhan, Sewon	11	1	
1456	SD Negeri Krapyak Wetan, Sewon				
1457	Guru	SD Negeri Krapyak Wetan, Sewon			17
1458	Guru Pertama	SD Negeri Krapyak Wetan, Sewon	8	12	
1459	Guru Muda	SD Negeri Krapyak Wetan, Sewon	9	2	
1460	Guru Madya	SD Negeri Krapyak Wetan, Sewon	11	0	
1461	SD Negeri Pacar, Sewon				
1462	Guru	SD Negeri Pacar, Sewon			17
1463	Guru Pertama	SD Negeri Pacar, Sewon	8	11	
1464	Guru Muda	SD Negeri Pacar, Sewon	9	4	
1465	Guru Madya	SD Negeri Pacar, Sewon	11	1	
1466	SD Negeri Sawit, Sewon				
1467	Guru	SD Negeri Sawit, Sewon			9
1468	Guru Pertama	SD Negeri Sawit, Sewon	8	8	
1469	Guru Muda	SD Negeri Sawit, Sewon	9	1	
1470	Guru Madya	SD Negeri Sawit, Sewon	11	0	
1471	SD Negeri Timbulharjo, Sewon				
1472	Guru	SD Negeri Timbulharjo, Sewon			17

No	Nama Jabatan	Unit Organisasi	Kelas Jabatan	B	K
1473	Guru Pertama	SD Negeri Timbulharjo, Sewon	8	12	
1474	Guru Muda	SD Negeri Timbulharjo, Sewon	9	4	
1475	Guru Madya	SD Negeri Timbulharjo, Sewon	11	1	
1476	SD Negeri Wojo, Sewon				
1477	Guru	SD Negeri Wojo, Sewon			9
1478	Guru Pertama	SD Negeri Wojo, Sewon	8	6	
1479	Guru Muda	SD Negeri Wojo, Sewon	9	2	
1480	Guru Madya	SD Negeri Wojo, Sewon	11	0	
1481	SD Negeri Ngoto, Sewon				
1482	Guru	SD Negeri Ngoto, Sewon			17
1483	Guru Pertama	SD Negeri Ngoto, Sewon	8	13	
1484	Guru Muda	SD Negeri Ngoto, Sewon	9	3	
1485	Guru Madya	SD Negeri Ngoto, Sewon	11	1	
1486	SD Negeri Koripan, Srandakan				
1487	Guru	SD Negeri Koripan, Srandakan			9
1488	Guru Pertama	SD Negeri Koripan, Srandakan	8	3	
1489	Guru Muda	SD Negeri Koripan, Srandakan	9	3	
1490	Guru Madya	SD Negeri Koripan, Srandakan	11	2	
1491	SD Negeri Gunungsaren, Srandakan				
1492	Guru	SD Negeri Gunungsaren, Srandakan			12
1493	Guru Pertama	SD Negeri Gunungsaren, Srandakan	8	7	
1494	Guru Muda	SD Negeri Gunungsaren, Srandakan	9	5	
1495	Guru Madya	SD Negeri Gunungsaren, Srandakan	11	0	
1496	SD Negeri 1 Godegan, Srandakan				
1497	Guru	SD Negeri 1 Godegan, Srandakan			9
1498	Guru Pertama	SD Negeri 1 Godegan, Srandakan	8	7	
1499	Guru Muda	SD Negeri 1 Godegan, Srandakan	9	1	
1500	Guru Madya	SD Negeri 1 Godegan, Srandakan	11	1	
1501	SD Negeri 1 Srandakan				
1502	Guru	SD Negeri 1 Srandakan			15
1503	Guru Pertama	SD Negeri 1 Srandakan	8	8	
1504	Guru Muda	SD Negeri 1 Srandakan	9	5	
1505	Guru Madya	SD Negeri 1 Srandakan	11	2	
1506	SD Negeri 2 Srandakan				
1507	Guru	SD Negeri 2 Srandakan			9
1508	Guru Pertama	SD Negeri 2 Srandakan	8	2	
1509	Guru Muda	SD Negeri 2 Srandakan	9	3	
1510	Guru Madya	SD Negeri 2 Srandakan	11	3	
1511	SD Negeri Krajan, Srandakan				

No	Nama Jabatan	Unit Organisasi	Kelas Jabatan	B	K
1512	Guru	SD Negeri Krajan, Srandakan			9
1513	Guru Pertama	SD Negeri Krajan, Srandakan	8	4	
1514	Guru Muda	SD Negeri Krajan, Srandakan	9	4	
1515	Guru Madya	SD Negeri Krajan, Srandakan	11	1	
1516	SD Negeri Mangiran, Srandakan				
1517	Guru	SD Negeri Mangiran, Srandakan			9
1518	Guru Pertama	SD Negeri Mangiran, Srandakan	8	5	
1519	Guru Muda	SD Negeri Mangiran, Srandakan	9	1	
1520	Guru Madya	SD Negeri Mangiran, Srandakan	11	2	
1521	SD Negeri Talkondo, Srandakan				
1522	Guru	SD Negeri Talkondo, Srandakan			9
1523	Guru Pertama	SD Negeri Talkondo, Srandakan	8	4	
1524	Guru Muda	SD Negeri Talkondo, Srandakan	9	2	
1525	Guru Madya	SD Negeri Talkondo, Srandakan	11	2	
1526	SD Negeri Proketen, Srandakan				
1527	Guru	SD Negeri Proketen, Srandakan			9
1528	Guru Pertama	SD Negeri Proketen, Srandakan	8	5	
1529	Guru Muda	SD Negeri Proketen, Srandakan	9	2	
1530	Guru Madya	SD Negeri Proketen, Srandakan	11	0	
1531	Satuan Pendidikan Sekolah Menengah Pertama				
1532	SMP Negeri 1 Bambanglipuro				
1533	Pengadministrasi Perkantoran	SMP Negeri 1 Bambanglipuro	5	1	1
1534	Guru Pertama	SMP Negeri 1 Bambanglipuro	8	10	
1535	Guru Muda	SMP Negeri 1 Bambanglipuro	9	5	
1536	Guru Madya	SMP Negeri 1 Bambanglipuro	11	14	
1537	SMP Negeri 2 Bambanglipuro				
1538	Pengadministrasi Perkantoran	SMP Negeri 2 Bambanglipuro	5	2	2
1539	Guru Pertama	SMP Negeri 2 Bambanglipuro	8	6	
1540	Guru Muda	SMP Negeri 2 Bambanglipuro	9	12	
1541	Guru Madya	SMP Negeri 2 Bambanglipuro	11	5	
1542	SMP Negeri 1 Banguntapan				
1543	Pengadministrasi Perkantoran	SMP Negeri 1 Banguntapan	5	0	1
1544	Guru Pertama	SMP Negeri 1 Banguntapan	8	19	

No	Nama Jabatan	Unit Organisasi	Kelas Jabatan	B	K
1545	Guru Muda	SMP Negeri 1 Banguntapan	9	5	
1546	Guru Madya	SMP Negeri 1 Banguntapan	11	13	
1547	SMP Negeri 2 Banguntapan				33
1548	Pengadministrasi Perkantoran	SMP Negeri 2 Banguntapan	5	1	1
1549	Guru Pertama	SMP Negeri 2 Banguntapan	8	13	
1550	Guru Muda	SMP Negeri 2 Banguntapan	9	8	
1551	Guru Madya	SMP Negeri 2 Banguntapan	11	2	
1552	SMP Negeri 3 Banguntapan				46
1553	Pengadministrasi Perkantoran	SMP Negeri 3 Banguntapan	5	0	1
1554	Guru Pertama	SMP Negeri 3 Banguntapan	8	13	
1555	Guru Muda	SMP Negeri 3 Banguntapan	9	1	
1556	Guru Madya	SMP Negeri 3 Banguntapan	11	14	
1557	SMP Negeri 4 Banguntapan				23
1558	Pengadministrasi Perkantoran	SMP Negeri 4 Banguntapan	5	1	1
1559	Guru Pertama	SMP Negeri 4 Banguntapan	8	13	
1560	Guru Muda	SMP Negeri 4 Banguntapan	9	1	
1561	Guru Madya	SMP Negeri 4 Banguntapan	11	6	
1562	SMP Negeri 5 Banguntapan				22
1563	Pengadministrasi Perkantoran	SMP Negeri 5 Banguntapan	5	1	1
1564	Guru Pertama	SMP Negeri 5 Banguntapan	8	7	
1565	Guru Muda	SMP Negeri 5 Banguntapan	9	0	
1566	Guru Madya	SMP Negeri 5 Banguntapan	11	9	
1567	SMP Negeri 1 Bantul				62
1568	Pengadministrasi Perkantoran	SMP Negeri 1 Bantul	5	1	1
1569	Guru Pertama	SMP Negeri 1 Bantul	8	15	
1570	Guru Muda	SMP Negeri 1 Bantul	9	5	
1571	Guru Madya	SMP Negeri 1 Bantul	11	22	
1572	SMP Negeri 2 Bantul				37
1573	Pengadministrasi Perkantoran	SMP Negeri 2 Bantul	5	0	1
1574	Operator Layanan Operasional	SMP Negeri 2 Bantul	5	1	1
1575	Guru Pertama	SMP Negeri 2 Bantul	8	15	
1576	Guru Muda	SMP Negeri 2 Bantul	9	5	
1577	Guru Madya	SMP Negeri 2 Bantul	11	10	
1578	SMP Negeri 3 Bantul				47
1579	Pengadministrasi Perkantoran	SMP Negeri 3 Bantul	5	1	1
1580	Guru Pertama	SMP Negeri 3 Bantul	8	10	
1581	Guru Muda	SMP Negeri 3 Bantul	9	7	
1582	Guru Madya	SMP Negeri 3 Bantul	11	8	
1583	SMP Negeri 1 Dlingo				44
1584	Pengadministrasi Perkantoran	SMP Negeri 1 Dlingo	5	0	1
1585	Guru Pertama	SMP Negeri 1 Dlingo	8	13	

No	Nama Jabatan	Unit Organisasi	Kelas Jabatan	B	K
1586	Guru Muda	SMP Negeri 1 Dlingo	9	4	
1587	Guru Madya	SMP Negeri 1 Dlingo	11	5	
1588	SMP Negeri 2 Dlingo				18
1589	Pengadministrasi Perkantoran	SMP Negeri 2 Dlingo	5	1	1
1590	Guru Pertama	SMP Negeri 2 Dlingo	8	8	
1591	Guru Muda	SMP Negeri 2 Dlingo	9	1	
1592	Guru Madya	SMP Negeri 2 Dlingo	11	1	
1593	SMP Negeri 1 Imogiri				46
1594	Pengadministrasi Perkantoran	SMP Negeri 1 Imogiri	5	1	1
1595	Guru Pertama	SMP Negeri 1 Imogiri	8	12	
1596	Guru Muda	SMP Negeri 1 Imogiri	9	3	
1597	Guru Madya	SMP Negeri 1 Imogiri	11	14	
1598	SMP Negeri 2 Imogiri				38
1599	Pengadministrasi Perkantoran	SMP Negeri 2 Imogiri	5	0	1
1600	Guru Pertama	SMP Negeri 2 Imogiri	8	14	
1601	Guru Muda	SMP Negeri 2 Imogiri	9	7	
1602	Guru Madya	SMP Negeri 2 Imogiri	11	9	
1603	SMP Negeri 3 Imogiri				26
1604	Pengadministrasi Perkantoran	SMP Negeri 3 Imogiri	5	1	1
1605	Guru Pertama	SMP Negeri 3 Imogiri	8	9	
1606	Guru Muda	SMP Negeri 3 Imogiri	9	5	
1607	Guru Madya	SMP Negeri 3 Imogiri	11	5	
1608	SMP Negeri 1 Jetis				38
1609	Pengadministrasi Perkantoran	SMP Negeri 1 Jetis	5	1	1
1610	Guru Pertama	SMP Negeri 1 Jetis	8	15	
1611	Guru Muda	SMP Negeri 1 Jetis	9	1	
1612	Guru Madya	SMP Negeri 1 Jetis	11	12	
1613	SMP Negeri 2 Jetis				33
1614	Pengadministrasi Perkantoran	SMP Negeri 2 Jetis	5	1	1
1615	Operator Layanan Operasional	SMP Negeri 2 Jetis	5	1	1
1616	Guru Pertama	SMP Negeri 2 Jetis	8	11	
1617	Guru Muda	SMP Negeri 2 Jetis	9	3	
1618	Guru Madya	SMP Negeri 2 Jetis	11	4	
1619	SMP Negeri 3 Jetis				46
1620	Pengadministrasi Perkantoran	SMP Negeri 3 Jetis	5	1	1
1621	Guru Pertama	SMP Negeri 3 Jetis	8	16	
1622	Guru Muda	SMP Negeri 3 Jetis	9	5	
1623	Guru Madya	SMP Negeri 3 Jetis	11	11	
1624	SMP Negeri 1 Kasihan				31
1625	Pengadministrasi Perkantoran	SMP Negeri 1 Kasihan	5	0	1
1626	Guru Pertama	SMP Negeri 1 Kasihan	8	7	
1627	Guru Muda	SMP Negeri 1 Kasihan	9	5	
1628	Guru Madya	SMP Negeri 1 Kasihan	11	10	
1629	SMP Negeri 2 Kasihan				25
1630	Pengadministrasi Perkantoran	SMP Negeri 2 Kasihan	5	1	1
1631	Operator Layanan Operasional	SMP Negeri 2 Kasihan	5	1	1
1632	Guru Pertama	SMP Negeri 2 Kasihan	8	9	
1633	Guru Muda	SMP Negeri 2 Kasihan	9	4	
1634	Guru Madya	SMP Negeri 2 Kasihan	11	7	
1635	SMP Negeri 3 Kasihan				32
1636	Pengadministrasi Perkantoran	SMP Negeri 3 Kasihan	5	1	1
1637	Operator Layanan Operasional	SMP Negeri 3 Kasihan	5	1	1
1638	Guru Pertama	SMP Negeri 3 Kasihan	8	12	
1639	Guru Muda	SMP Negeri 3 Kasihan	9	5	
1640	Guru Madya	SMP Negeri 3 Kasihan	11	5	
1641	SMP Negeri 1 Kretek				35
1642	Pengadministrasi Perkantoran	SMP Negeri 1 Kretek	5	0	1
1643	Penelaah Teknis Kebijakan	SMP Negeri 1 Kretek	7	1	1
1644	Guru Pertama	SMP Negeri 1 Kretek	8	15	

No	Nama Jabatan	Unit Organisasi	Kelas Jabatan	B	K
1645	Guru Muda	SMP Negeri 1 Kretek	9	5	
1646	Guru Madya	SMP Negeri 1 Kretek	11	10	
1647	SMP Negeri 2 Kretek				25
1648	Pengadministrasi Perkantoran	SMP Negeri 2 Kretek	5	2	2
1649	Guru Pertama	SMP Negeri 2 Kretek	8	8	
1650	Guru Muda	SMP Negeri 2 Kretek	9	6	
1651	Guru Madya	SMP Negeri 2 Kretek	11	6	
1652	SMP Negeri 1 Pajangan				32
1653	Pengadministrasi Perkantoran	SMP Negeri 1 Pajangan	5	1	1
1654	Guru Pertama	SMP Negeri 1 Pajangan	8	13	
1655	Guru Muda	SMP Negeri 1 Pajangan	9	3	
1656	Guru Madya	SMP Negeri 1 Pajangan	11	8	
1657	SMP Negeri 2 Pajangan				36
1658	Pengadministrasi Perkantoran	SMP Negeri 2 Pajangan	5	1	1
1659	Guru Pertama	SMP Negeri 2 Pajangan	8	11	
1660	Guru Muda	SMP Negeri 2 Pajangan	9	7	
1661	Guru Madya	SMP Negeri 2 Pajangan	11	9	
1662	SMP Negeri 3 Pajangan				23
1663	Pengadministrasi Perkantoran	SMP Negeri 3 Pajangan	5	1	1
1664	Guru Pertama	SMP Negeri 3 Pajangan	8	9	
1665	Guru Muda	SMP Negeri 3 Pajangan	9	4	
1666	Guru Madya	SMP Negeri 3 Pajangan	11	11	
1667	SMP Negeri 1 Pandak				47
1668	Pengadministrasi Perkantoran	SMP Negeri 1 Pandak	5	1	1
1669	Guru Pertama	SMP Negeri 1 Pandak	8	13	
1670	Guru Muda	SMP Negeri 1 Pandak	9	6	
1671	Guru Madya	SMP Negeri 1 Pandak	11	11	
1672	SMP Negeri 2 Pandak				31
1673	Pengadministrasi Perkantoran	SMP Negeri 2 Pandak	5	0	1
1674	Guru Pertama	SMP Negeri 2 Pandak	8	12	
1675	Guru Muda	SMP Negeri 2 Pandak	9	4	
1676	Guru Madya	SMP Negeri 2 Pandak	11	9	
1677	SMP Negeri 3 Pandak				23
1678	Pengadministrasi Perkantoran	SMP Negeri 3 Pandak	5	1	1
1679	Guru Pertama	SMP Negeri 3 Pandak	8	10	
1680	Guru Muda	SMP Negeri 3 Pandak	9	2	
1681	Guru Madya	SMP Negeri 3 Pandak	11	7	
1682	SMP Negeri 4 Pandak				31
1683	Pengadministrasi Perkantoran	SMP Negeri 4 Pandak	5	1	1
1684	Guru Pertama	SMP Negeri 4 Pandak	8	13	
1685	Guru Muda	SMP Negeri 4 Pandak	9	3	
1686	Guru Madya	SMP Negeri 4 Pandak	11	5	
1687	SMP Negeri 1 Piyungan				51
1688	Pengadministrasi Perkantoran	SMP Negeri 1 Piyungan	5	0	1
1689	Guru Pertama	SMP Negeri 1 Piyungan	8	13	
1690	Guru Muda	SMP Negeri 1 Piyungan	9	9	
1691	Guru Madya	SMP Negeri 1 Piyungan	11	16	
1692	SMP Negeri 2 Piyungan				31
1693	Pengadministrasi Perkantoran	SMP Negeri 2 Piyungan	5	2	2
1694	Guru Pertama	SMP Negeri 2 Piyungan	8	9	
1695	Guru Muda	SMP Negeri 2 Piyungan	9	3	
1696	Guru Madya	SMP Negeri 2 Piyungan	11	7	
1697	SMP Negeri 1 Pleret				46
1698	Pengadministrasi Perkantoran	SMP Negeri 1 Pleret	5	1	1
1699	Guru Pertama	SMP Negeri 1 Pleret	8	18	
1700	Guru Muda	SMP Negeri 1 Pleret	9	6	
1701	Guru Madya	SMP Negeri 1 Pleret	11	9	
1702	SMP Negeri 2 Pleret				46
1703	Pengadministrasi Perkantoran	SMP Negeri 2 Pleret	5	1	1

No	Nama Jabatan	Unit Organisasi	Kelas Jabatan	B	K
1704	Guru Pertama	SMP Negeri 2 Pleret	8	13	
1705	Guru Muda	SMP Negeri 2 Pleret	9	6	
1706	Guru Madya	SMP Negeri 2 Pleret	11	6	
1707	SMP Negeri 3 Pleret				22
1708	Pengadministrasi Perkantoran	SMP Negeri 3 Pleret	5	1	1
1709	Guru Pertama	SMP Negeri 3 Pleret	8	7	
1710	Guru Muda	SMP Negeri 3 Pleret	9	4	
1711	Guru Madya	SMP Negeri 3 Pleret	11	5	
1712	SMP Negeri 1 Pundong				46
1713	Penelaah Teknis Kebijakan	SMP Negeri 1 Pundong	7	1	1
1714	Pengadministrasi Perkantoran	SMP Negeri 1 Pundong	5	1	1
1715	Guru Pertama	SMP Negeri 1 Pundong	8	15	
1716	Guru Muda	SMP Negeri 1 Pundong	9	6	
1717	Guru Madya	SMP Negeri 1 Pundong	11	7	
1718	SMP Negeri 2 Pundong				35
1719	Pengadministrasi Perkantoran	SMP Negeri 2 Pundong	5	1	1
1720	Guru Pertama	SMP Negeri 2 Pundong	8	15	
1721	Guru Muda	SMP Negeri 2 Pundong	9	6	
1722	Guru Madya	SMP Negeri 2 Pundong	11	7	
1723	SMP Negeri 1 Sanden				31
1724	Pengadministrasi Perkantoran	SMP Negeri 1 Sanden	5	0	1
1725	Guru Pertama	SMP Negeri 1 Sanden	8	9	
1726	Guru Muda	SMP Negeri 1 Sanden	9	5	
1727	Guru Madya	SMP Negeri 1 Sanden	11	10	
1728	SMP Negeri 2 Sanden				46
1729	Pengadministrasi Perkantoran	SMP Negeri 2 Sanden	5	0	1
1730	Guru Pertama	SMP Negeri 2 Sanden	8	16	
1731	Guru Muda	SMP Negeri 2 Sanden	9	3	
1732	Guru Madya	SMP Negeri 2 Sanden	11	13	
1733	SMP Negeri 1 Sedayu				46
1734	Pengadministrasi Perkantoran	SMP Negeri 1 Sedayu	5	0	1
1735	Guru Pertama	SMP Negeri 1 Sedayu	8	9	
1736	Guru Muda	SMP Negeri 1 Sedayu	9	8	
1737	Guru Madya	SMP Negeri 1 Sedayu	11	15	
1738	SMP Negeri 2 Sedayu				35
1739	Pengadministrasi Perkantoran	SMP Negeri 2 Sedayu	5	1	1
1740	Operator Layanan Operasional	SMP Negeri 2 Sedayu	5	1	1
1741	Guru Pertama	SMP Negeri 2 Sedayu	8	17	
1742	Guru Muda	SMP Negeri 2 Sedayu	9	3	
1743	Guru Madya	SMP Negeri 2 Sedayu	11	10	
1744	SMP Negeri 1 Sewon				46
1745	Pengadministrasi Perkantoran	SMP Negeri 1 Sewon	5	1	1
1746	Guru Pertama	SMP Negeri 1 Sewon	8	20	
1747	Guru Muda	SMP Negeri 1 Sewon	9	6	
1748	Guru Madya	SMP Negeri 1 Sewon	11	11	
1749	SMP Negeri 2 Sewon				51
1750	Operator Layanan Operasional	SMP Negeri 2 Sewon	5	1	1
1751	Guru Pertama	SMP Negeri 2 Sewon	8	13	
1752	Guru Muda	SMP Negeri 2 Sewon	9	7	
1753	Guru Madya	SMP Negeri 2 Sewon	11	9	
1754	SMP Negeri 3 Sewon				22
1755	Pengadministrasi Perkantoran	SMP Negeri 3 Sewon	5	2	2
1756	Operator Layanan Operasional	SMP Negeri 3 Sewon	5	1	1
1757	Guru Pertama	SMP Negeri 3 Sewon	8	6	
1758	Guru Muda	SMP Negeri 3 Sewon	9	4	
1759	Guru Madya	SMP Negeri 3 Sewon	11	11	
1760	SMP Negeri 4 Sewon				22
1761	Pengadministrasi Perkantoran	SMP Negeri 4 Sewon	5	1	1
1762	Guru Pertama	SMP Negeri 4 Sewon	8	11	

No	Nama Jabatan	Unit Organisasi	Kelas Jabatan	B	K
1763	Guru Muda	SMP Negeri 4 Sewon	9	2	
1764	Guru Madya	SMP Negeri 4 Sewon	11	9	
1765	SMP Negeri 1 Srandakan				35
1766	Pengadministrasi Perkantoran	SMP Negeri 1 Srandakan	5	1	1
1767	Guru Pertama	SMP Negeri 1 Srandakan	8	16	
1768	Guru Muda	SMP Negeri 1 Srandakan	9	6	
1769	Guru Madya	SMP Negeri 1 Srandakan	11	9	
1770	SMP Negeri 2 Srandakan				27
1771	Pengadministrasi Perkantoran	SMP Negeri 2 Srandakan	5	1	1
1772	Guru Pertama	SMP Negeri 2 Srandakan	8	11	
1773	Guru Muda	SMP Negeri 2 Srandakan	9	9	
1774	Guru Madya	SMP Negeri 2 Srandakan	11	6	
1775	Satuan Pendidikan Sanggar Kegiatan Belajar				
1776	Kepala Satuan Pendidikan Sanggar Kegiatan Belajar				
1777	Penelaah Teknis Kebijakan	Satuan Pendidikan Sanggar Kegiatan Belajar	7	1	1
1778	Pengadministrasi Perkantoran	Satuan Pendidikan Sanggar Kegiatan Belajar	5	1	2
1779	Pamong Belajar Ahli Pertama	Satuan Pendidikan Sanggar Kegiatan Belajar	8	2	4
1780	Pamong Belajar Ahli Muda	Satuan Pendidikan Sanggar Kegiatan Belajar	9	1	3
1781	Pamong Belajar Ahli Madya	Satuan Pendidikan Sanggar Kegiatan Belajar	11	3	2

PETA JABATAN DINAS PERHUBUNGAN

Kepala Dinas Perhubungan
Kelas Jabatan : 14

Sekretaris Dinas Perhubungan				
Kelas Jabatan : 12				
Jabatan	Kls	B	K	-/+
Penelaah Teknis Kebijakan	7	2	3	-1
Pengadministrasi Perkantoran	5	5	5	0
Operator Layanan Operasional	5	1	1	0
Pengolah Data dan Informasi	6	0	2	-2
Arsiparis Terampil	6	1	1	0
Arsiparis Mahir	7	0	1	-1
Arsiparis Penyelia	8	0	1	-1
Pranata Komputer Terampil	6	1	1	0
Pranata Komputer Mahir	7	0	1	-1
Pranata Komputer Penyelia	8	0	1	-1

Kepala Subbagian Umum dan Kepegawaian
Kelas Jabatan : 9

Kepala Subbagian Program dan Keuangan
Kelas Jabatan : 9

Kepala Bidang Lalu Lintas				
Kelas Jabatan : 11				
Jabatan	Kls	B	K	-/+
Penelaah Teknis Kebijakan	7	0	3	-3
Petugas Transportasi Darat	6	2	2	0
Pengolah Data dan Informasi	6	0	1	-1
Pengelola Layanan Operasional	6	0	2	-2
Pengadministrasi Perkantoran	5	2	3	-1
Operator Layanan Operasional	5	1	1	0

Kepala Seksi Manajemen dan Rekayasa Lalu Lintas
Kelas Jabatan : 9

Kepala Seksi Pengendalian, Operasi Lalu Lintas dan Pengelolaan Parkir
Kelas Jabatan : 9

Kepala Bidang Angkutan				
Kelas Jabatan : 11				
Jabatan	Kls	B	K	-/+
Penelaah Teknis Kebijakan	7	1	2	-1
Pengelola Layanan Operasional	6	0	1	-1
Pengadministrasi Perkantoran	5	1	1	0
Operator Layanan Operasional	5	6	6	0

Kepala Seksi Angkutan dan Keselamatan Transportasi
Kelas Jabatan : 9

Kepala Seksi Terminal
Kelas Jabatan : 9

Kepala Bidang Perlengkapan Jalan				
Kelas Jabatan : 11				
Jabatan	Kls	B	K	-/+
Penelaah Teknis Kebijakan	7	0	2	-2
Pengadministrasi Perkantoran	5	1	1	0
Operator Layanan Operasional	5	6	6	0
Pengolah Data dan Informasi	6	0	2	-2

Kepala Seksi Pembangunan Perlengkapan Jalan
Kelas Jabatan : 9

Kepala Seksi Pemeliharaan Perlengkapan Jalan
Kelas Jabatan : 9

UPTD Pengujian Kendaraan Bermotor
--

PETA JABATAN UPTD PENGUJIAN KENDARAAN BERMOTOR

Kepala UPTD Pengujian Kendaraan Bermotor
Kelas Jabatan : 9

Kepala Subbagian Tata Usaha pada UPTD Pengujian Kendaraan Bermotor
Kelas Jabatan : 8

Jabatan Pelaksana/Jabatan Fungsional Tertentu :				
Jabatan	Kls	B	K	-/+
Pengadministrasi Perkantoran	5	3	4	-1
Penelaah Teknis Kebijakan	7	0	2	-2
Pengelola Layanan Operasional	6	0	1	-1
Operator Layanan Operasional	5	0	1	-1
Penguji Kendaraan Bermotor Pemula	5	0	3	-3
Penguji Kendaraan Bermotor Terampil	6	3	11	-8
Penguji Kendaraan Bermotor Mahir	7	3	3	0
Penguji Kendaraan Bermotor Penyelia	8	1	3	-2

PETA JABATAN DINAS KOMUNIKASI DAN INFORMATIKA

Kepala Dinas Komunikasi dan Informatika
Kelas Jabatan : 14

Sekretaris Dinas Komunikasi dan Informatika				
Kelas Jabatan : 12				
Jabatan	Kls	B	K	-/+
Penelaah Teknis Kebijakan	7	1	2	-1
Pengolah Data dan Informasi	6	0	2	-2
Pengelola Layanan Operasional	6	0	1	-1
Pengadministrasi Perkantoran	5	2	2	0
Arsiparis Terampil	6	1	1	0
Arsiparis Mahir	7	0	1	-1
Arsiparis Penyelia	8	0	1	-1
Pranata Komputer Ahli Pertama	8	1	1	0
Pranata Komputer Ahli Muda	9	0	0	0
Pranata Komputer Ahli Madya	11	0	0	0
Kepala Subbagian Umum dan Kepegawaian				
Kelas Jabatan : 9				
Kepala Subbagian Program dan Keuangan				
Kelas Jabatan : 9				

Kepala Bidang Pengelolaan Informasi dan Komunikasi Publik				
Kelas Jabatan : 11				
Jabatan	Kls	B	K	-/+
Penelaah Teknis Kebijakan	7	2	4	-2
Pengolah Data dan Informasi	6	0	2	-2
Pengadministrasi Perkantoran	5	1	2	-1
Pranata Hubungan Masyarakat Terampil	6	2	4	-2
Pranata Hubungan Masyarakat Mahir	7	0	1	-1
Pranata Hubungan Masyarakat Penyelia	8	0	0	0
Pranata Hubungan Masyarakat Ahli Pertama	8	4	5	-1
Pranata Hubungan Masyarakat Ahli Muda	9	1	2	-1
Pranata Hubungan Masyarakat Ahli Madya	11	0	0	0

Kepala Bidang Infrastruktur Teknologi Informasi, Keamanan Informasi dan Persandian				
Kelas Jabatan : 11				
Jabatan	Kls	B	K	-/+
Penelaah Teknis Kebijakan	7	4	6	-2
Pengolah Data dan Informasi	6	2	4	-2
Pengelola Layanan Operasional	6	1	2	-1
Pengadministrasi Perkantoran	5	0	1	-1
Operator Layanan Operasional	5	1	1	0
Pranata Komputer Ahli Pertama	8	3	5	-2
Pranata Komputer Ahli Muda	9	3	3	0
Pranata Komputer Ahli Madya	11	0	1	-1
Sandiman Ahli Pertama	8	0	2	-2
Sandiman Ahli Muda	10	1	1	0
Sandiman Ahli Madya	12	0	1	-1
Manggala Informatika Ahli Pertama	8	0	2	-2
Manggala Informatika Ahli Muda	10	0	1	-1
Manggala Informatika Ahli Madya	12	0	0	0

Kepala Bidang Tata Kelola E-Government, Aplikasi Informatika dan Statistik				
Kelas Jabatan : 11				
Jabatan	Kls	B	K	-/+
Penata Kelola Sistem dan Teknologi Informasi	7	2	2	0
Penelaah Teknis Kebijakan	7	1	3	-2
Pengolah Data dan Informasi	6	2	3	-1
Pranata Komputer Ahli Pertama	8	4	5	-1
Pranata Komputer Ahli Muda	9	1	2	-1
Pranata Komputer Ahli Madya	11	0	2	-2
Pranata Komputer Terampil	6	2	4	-2
Pranata Komputer Mahir	7	0	3	-3
Pranata Komputer Penyelia	8	0	2	-2
Statistisi Ahli Pertama	8	2	4	-2
Statistisi Ahli Muda	9	1	2	-1
Statistisi Ahli Madya	11	0	1	-1
Surveyor Pemetaan Terampil	6	0	3	-3
Surveyor Pemetaan Mahir	7	0	2	-2
Surveyor Pemetaan Penyelia	8	0	1	-1
Surveyor Pemetaan Ahli Pertama	8	0	1	-1
Surveyor Pemetaan Ahli Muda	10	0	1	-1
Surveyor Pemetaan Ahli Madya	12	0	1	-1

PETA JABATAN DINAS KOPERASI, USAHA KECIL DAN MENENGAH PERINDUSTRIAN DAN PERDAGANGAN

Kepala Dinas Koperasi, Usaha Kecil dan Menengah, Perindustrian dan Perdagangan
Kelas Jabatan : 14

Sekretaris Dinas Koperasi, Usaha Kecil dan Menengah, Perindustrian dan Perdagangan					
Kelas Jabatan : 12					
Jabatan	Kls	B	K	-/+	
Penelaah Teknis Kebijakan	7	2	3	-1	
Pengolah Data dan Informasi	6	1	2	-1	
Pengelola Layanan Operasional	6	1	1	0	
Pengadministrasi Perkantoran	5	5	7	-2	
Operator Layanan Operasional	5	1	1	0	
Pranata Komputer Terampil	6	2	2	0	
Pranata Komputer Mahir	7	0	1	-1	
Pranata Komputer Penyelia	8	0	1	-1	
Arsiparis Terampil	6	2	2	0	
Arsiparis Mahir	7	0	1	-1	
Arsiparis Penyelia	8	0	1	-1	
Perencana Ahli Pertama	8	0	2	-2	
Perencana Ahli Muda	10	1	1	0	
Perencana Ahli Madya	12	0	1	-1	

Kepala Subbagian Umum dan Kepegawaian
Kelas Jabatan : 9

Kepala Subbagian Keuangan dan Aset
Kelas Jabatan : 9

Kepala Bidang Koperasi					
Kelas Jabatan : 11					
Jabatan	Kls	B	K	-/+	
Penelaah Teknis Kebiasaan	7	1	2	-1	
Pengadministrasi Perkantoran	5	2	2	0	
Pengawas Koperasi Ahli Pertama	8	1	6	-5	
Pengawas Koperasi Ahli Muda	10	0	4	-4	
Pengawas Koperasi Ahli Madya	12	1	1	0	

Kepala Bidang Usaha Mikro					
Kelas Jabatan : 11					
Jabatan	Kls	B	K	-/+	
Penelaah Teknis Kebiasaan	7	1	3	-2	
Pengolah Data dan Informasi	6	1	2	-1	
Pengadministrasi Perkantoran	5	1	1	0	
Pengembang Kewirausahaan Ahli Pertama	8	2	3	-1	
Pengembang Kewirausahaan Ahli Muda	10	0	2	-2	
Pengembang Kewirausahaan Ahli Madya	12	0	1	-1	
Penyuluh Perindustrian dan Perdagangan Ahli Pertama	8	1	1	0	
Penyuluh Perindustrian dan Perdagangan Ahli Muda	9	2	2	0	

Kepala Bidang Perindustrian					
Kelas Jabatan : 11					
Jabatan	Kls	B	K	-/+	
Penelaah Teknis Kebiasaan	7	1	2	-1	
Pengawas Industri	7	0	2	-2	
Pengadministrasi Perkantoran	5	4	4	0	
Penyuluh Perindustrian dan Perdagangan Ahli Pertama	8	1	4	-3	
Penyuluh Perindustrian dan Perdagangan Ahli Muda	9	3	3	0	
Penyuluh Perindustrian dan Perdagangan Ahli Madya	11	0	1	-1	
Penyuluh Perindustrian dan Perdagangan Terampil	6	2	2	0	
Pembina Industri Ahli Pertama	8	1	4	-3	
Pembina Industri Ahli Muda	10	0	3	-3	
Pembina Industri Ahli Madya	12	0	2	-2	

Kepala Bidang Sarana Perdagangan					
Kelas Jabatan : 11					
Jabatan	Kls	B	K	-/+	
Penelaah Teknis Kebiasaan	7	0	3	-3	
Pengadministrasi Perkantoran	5	6	9	-3	
Pengolah Data dan Informasi	6	1	3	-2	
Operator Layanan Operasional	5	34	40	-6	
Analisis Perdagangan Ahli Pertama	8	1	3	-2	
Analisis Perdagangan Ahli Muda	10	1	2	-1	
Analisis Perdagangan Ahli Madya	12	0	1	-1	

Kepala Bidang Pengembangan Perdagangan					
Kelas Jabatan : 11					
Jabatan	Kls	B	K	-/+	
Penelaah Teknis Kebiasaan	7	2	4	-2	
Pengadministrasi Perkantoran	5	2	2	0	
Pranata Komputer Terampil	6	1	1	0	
Pranata Komputer Mahir	7	0	1	-1	
Pranata Komputer Penyelia	8	0	1	-1	
Pengawas Perdagangan Ahli Pertama	8	1	3	-2	
Pengawas Perdagangan Ahli Muda	10	0	2	-2	
Pengawas Perdagangan Ahli Madya	12	0	1	-1	
Analisis Perdagangan Ahli Pertama	8	2	3	-1	
Analisis Perdagangan Ahli Muda	10	1	2	-1	
Analisis Perdagangan Ahli Madya	12	0	1	-1	

UPTD Metrologi

PETA JABATAN UPTD METROLOGI

Kepala UPTD Metrologi
Kelas Jabatan : 9

Kepala Subbagian Tata Usaha pada UPTD Metrologi
Kelas Jabatan : 8

Jabatan Pelaksana/Jabatan Fungsional Tertentu :				
Jabatan	Kls	B	K	-/+
Pengadministrasi Perkantoran	5	2	2	0
Penera Terampil	7	1	6	-5
Penera Mahir	8	0	4	-4
Penera Penyelia	9	0	2	-2
Penera Ahli Pertama	8	2	3	-1
Penera Ahli Muda	10	1	2	-1
Penera Ahli Madya	12	0	1	-1
Pengawas Perdagangan Ahli Pertama	8	1	2	-1
Pengawas Perdagangan Ahli Muda	10	0	1	-1
Pengamat Tera Terampil	6	0	2	-2
Pengamat Tera Mahir	7	0	1	-1
Pengamat Tera Penyelia	8	0	1	-1

PETA JABATAN DINAS PEKERJAAN UMUM, PERUMAHAN DAN KAWASAN PERMUKIMAN

Kepala Dinas Pekerjaan Umum, Perumahan dan Kawasan Permukiman
Kelas Jabatan : 14

Sekretaris Dinas Pekerjaan Umum, Perumahan dan Kawasan Permukiman				
Kelas Jabatan : 12				
Jabatan	Kls	B	K	-/+
Penelaah Teknis Kebijakan	7	2	4	-2
Pengolah Data dan Informasi	6	0	2	-2
Pengelola Layanan Operasional	6	0	1	-1
Pengadministrasi Perkantoran	5	8	10	-2
Operator Layanan Operasional	5	7	9	-2
Pengelola Umum Operasional	1	1	2	-1
Pranata Komputer Terampil	6	1	1	0
Pranata Komputer Mahir	7	0	1	-1
Pranata Komputer Penyelia	8	0	1	-1
Arsiparis Terampil	6	0	2	-2
Arsiparis Mahir	7	0	1	-1
Arsiparis Penyelia	8	0	1	-1
Perencana Ahli Pertama	8	0	2	-2
Perencana Ahli Muda	10	1	1	0
Kepala Subbagian Umum dan Kepegawaian				
Kelas Jabatan : 9				
Kepala Subbagian Keuangan dan Aset				
Kelas Jabatan : 9				

Kepala Bidang Bina Marga				
Kelas Jabatan : 11				
Jabatan	Kls	B	K	-/+
Penelaah Teknis Kebijakan	7	0	3	-3
Pengadministrasi Perkantoran	5	4	5	-1
Pengelola Layanan Operasional	6	0	1	-1
Operator Layanan Operasional	5	4	4	0
Penata Kelola Jalan dan Jembatan Ahli Pertama	8	2	3	-1
Penata Kelola Jalan dan Jembatan Ahli Muda	10	2	2	0
Penata Kelola Jalan dan Jembatan Ahli Madya	12	0	1	-1
Surveyor Pemetaan Terampil	6	0	3	-3
Surveyor Pemetaan Mahir	7	0	2	-2
Surveyor Pemetaan Penyelia	8	0	1	-1

Kepala Bidang Cipta Karya				
Kelas Jabatan : 11				
Jabatan	Kls	B	K	-/+
Penata Layanan Operasional	7	4	4	0
Penelaah Teknis Kebijakan	7	1	1	0
Pengolah Data dan Informasi	6	1	2	-1
Pengelola Layanan Operasional	6	0	1	-1
Pengadministrasi Perkantoran	5	2	3	-1
Penata Kelola Bangunan Gedung dan Kawasan Permukiman Ahli Pertama	8	2	2	0
Penata Kelola Bangunan Gedung dan Kawasan Permukiman Ahli Muda	10	0	1	-1
Penata Kelola Penyehatan Lingkungan Ahli Pertama	8	0	3	-3
Penata Kelola Penyehatan Lingkungan Ahli Muda	10	0	2	-2
Penata Kelola Penyehatan Lingkungan Ahli Madya	12	0	1	-1
Surveyor Pemetaan Ahli Pertama	8	0	1	-1
Surveyor Pemetaan Ahli Muda	10	0	1	-1

Kepala Bidang Sumber Daya Air				
Kelas Jabatan : 11				
Jabatan	Kls	B	K	-/+
Penata Layanan Operasional	7	2	3	-1
Penelaah Teknis Kebijakan	7	0	1	-1
Operator Layanan Operasional	5	2	4	-2
Pengadministrasi Perkantoran	5	4	4	0
Pengelola Sumber Daya Air Ahli Pertama	8	0	3	-3
Pengelola Sumber Daya Air Ahli Muda	10	3	3	0
Pengelola Sumber Daya Air Ahli Madya	12	0	1	-1

Kepala Bidang Perumahan dan Permukiman				
Kelas Jabatan : 11				
Jabatan	Kls	B	K	-/+
Penelaah Teknis Kebijakan	7	2	4	-2
Pengadministrasi Perkantoran	5	2	2	0
Pengelola Layanan Operasional	6	0	1	-1
Penata Kelola Bangunan Gedung dan Kawasan Permukiman Ahli Pertama	8	2	2	0
Penata Kelola Bangunan Gedung dan Kawasan Permukiman Ahli Muda	10	2	2	0
Penata Kelola Bangunan Gedung dan Kawasan Permukiman Ahli Madya	12	0	1	-1

Kepala Bidang Bina Konstruksi				
Kelas Jabatan : 11				
Jabatan	Kls	B	K	-/+
Penelaah Teknis Kebijakan	7	0	4	-4
Pengelola Layanan Operasional	6	0	1	-1
Operator Alat Berat	5	2	4	-2
Operator Layanan Operasional	5	2	2	0
Pengadministrasi Perkantoran	5	1	1	0
Pembina Jasa Konstruksi Ahli Pertama	8	0	3	-3
Pembina Jasa Konstruksi Ahli Muda	10	2	2	0
Pembina Jasa Konstruksi Ahli Madya	12	0	1	-1

UPTD Rusunawa dan Permukiman

UPTD Pengamatan Pengairan Winongo

UPTD Pengamatan Pengairan Opak Oyo

UPTD Pengelolaan Air Limbah Domestik

PETA JABATAN UPTD RUSUNAWA DAN PERMAKAMAN

Kepala UPTD Rusunawa dan Permakaman
Kelas Jabatan : 9

Kepala Subbagian Tata Usaha pada UPTD
Rusunawa dan Permakaman
Kelas Jabatan : 8

Jabatan Pelaksana/Jabatan Fungsional Tertentu :

Jabatan	Kls	B	K	-/+
Pengelola Layanan Operasional	6	2	6	-4
Operator Layanan Operasional	5	1	1	0
Pengadministrasi Perkantoran	5	1	2	-1

PETA JABATAN UPTD PENGAMATAN PENGAIRAN WINONGO

Kepala UPTD Pengamatan Pengairan Winongo
Kelas Jabatan : 9

Kepala Subbagian Tata Usaha pada UPTD
Pengamatan Pengairan Winongo
Kelas Jabatan : 8

Jabatan Pelaksana/Jabatan Fungsional Tertentu :

Jabatan	Kls	B	K	-/+
Pengadministrasi Perkantoran	5	1	1	0
Pengolah Data dan Informasi	6	0	1	-1
Pengelola Layanan Operasional	6	0	5	-5
Operator Layanan Operasional	5	4	11	-7

PETA JABATAN UPTD PENGAMATAN PENGAIRAN OPAK OYO

Kepala UPTD Pengamatan Pengairan Opak Oyo
 Kelas Jabatan : 9

Kepala Subbagian Tata Usaha pada UPTD
 Pengamatan Pengairan Opak Oyo
 Kelas Jabatan : 8

Jabatan Pelaksana Teknis/Jabatan Fungsional Tertentu :

Jabatan	Kls	B	K	-/+
Pengolah Data dan Informasi	6	0	1	-1
Pengadministrasi Perkantoran	5	2	2	0
Pengelola Layanan Operasional	6	0	3	-3
Operator Layanan Operasional	5	4	10	-6
Penata Layanan Operasional	7	0	2	-2

PETA JABATAN UPTD PENGELOLAAN AIR LIMBAH DOMESTIK

Kepala UPTD Pengelolaan Air Limbah Domestik
 Kelas Jabatan : 9

Kepala Subbagian Tata Usaha pada UPTD
 Pengelolaan Air Limbah Domestik
 Kelas Jabatan : 8

Jabatan Pelaksana Teknis / Jabatan Fungsional Tertentu :

Jabatan	Kls	B	K	-/+
Pengelola Layanan Operasional	6	1	2	-1
Pengadministrasi Perkantoran	5	1	2	-1
Operator Layanan Operasional	5	4	13	-9

Peta Jabatan Dinas Pertanahan dan Tata Ruang (Kundha Niti Mandala Sarta Tata Sasana)

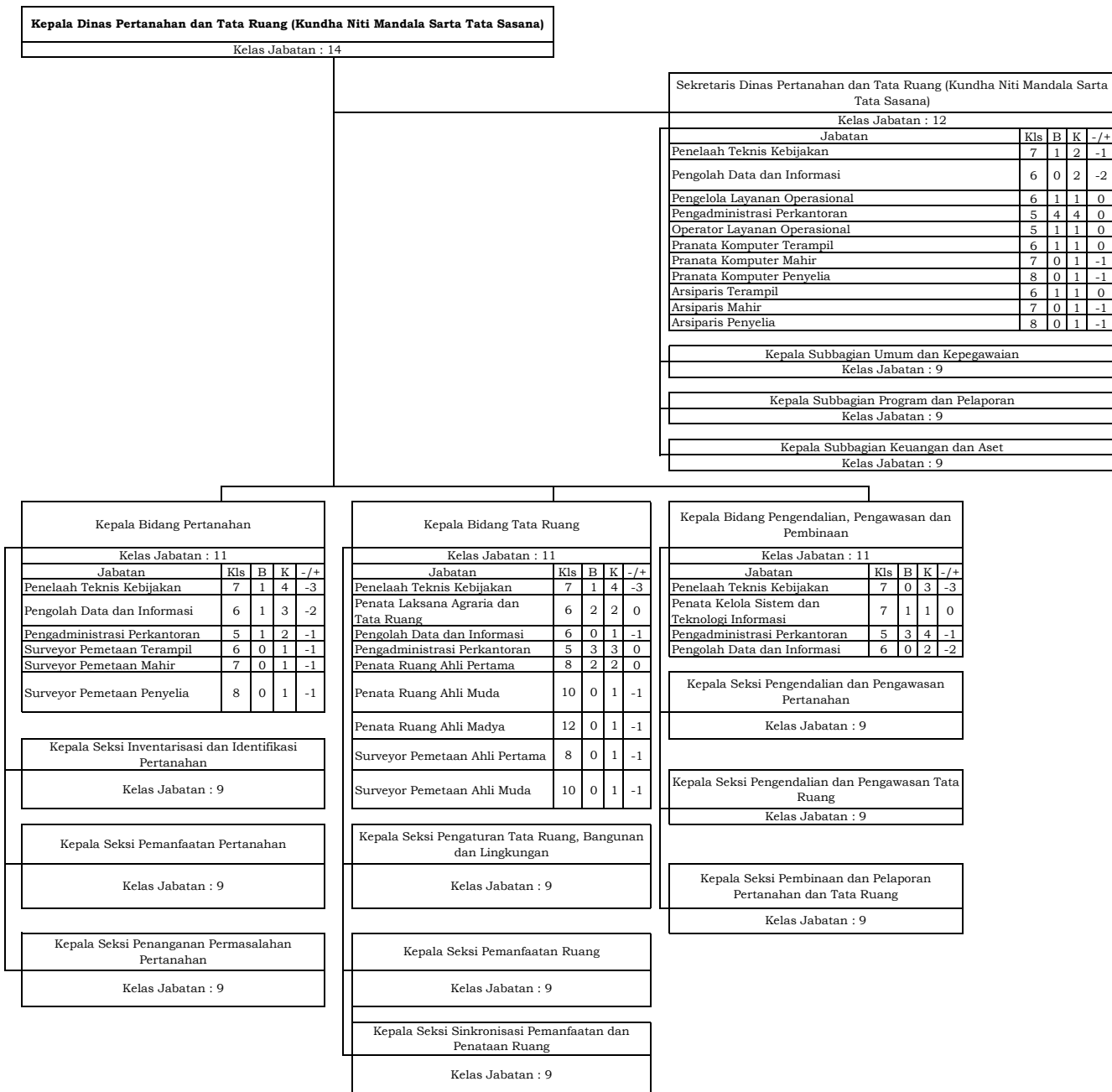

PETA JABATAN DINAS KEPENDUDUKAN DAN PENCATATAN SIPIL

Kepala Dinas Kependudukan dan Pencatatan Sipil
Kelas Jabatan : 14

Sekretaris Dinas Kependudukan dan Pencatatan Sipil				
Kelas Jabatan : 12				
Jabatan				
	Kls	B	K	-/+
Penelaah Teknis Kebijakan	7	2	3	-1
Pengolah Data dan Informasi	6	0	2	-2
Pengadministrasi Perkantoran	5	2	2	0
Operator Layanan Operasional	5	1	1	0
Arsiparis Terampil	6	1	1	0
Arsiparis Mahir	7	0	1	-1
Arsiparis Penyelia	8	0	1	-1
Perencana Ahli Pertama	8	0	2	-2
Perencana Ahli Muda	10	1	1	0

Kepala Subbagian Umum dan Kepegawaian				
Kelas Jabatan : 9				

Kepala Subbagian Keuangan				
Kelas Jabatan : 9				

Kepala Bidang Pelayanan Pendaftaran Penduduk				
Kelas Jabatan : 11				
Jabatan				
	Kls	B	K	-/+
Penelaah Teknis Kebijakan	7	2	4	-2
Pengelola Layanan Operasional	6	2	3	-1
Pengolah Data dan Informasi	6	1	3	-2
Pengadministrasi Perkantoran	5	11	12	-1
Pranata Komputer Terampil	6	1	1	0
Pranata Komputer Mahir	7	1	1	0
Pranata Komputer Penyelia	8	0	0	0
Analisis Kebijakan Ahli Pertama	8	0	2	-2
Analisis Kebijakan Ahli Muda	10	1	1	0
Operator Sistem Informasi Administrasi Kependudukan Terampil	6	1	1	0
Operator Sistem Informasi Administrasi Kependudukan Mahir	7	0	1	-1
Operator Sistem Informasi Administrasi Kependudukan Penyelia	8	0	0	0

Kepala Bidang Pelayanan Pencatatan Sipil				
Kelas Jabatan : 11				
Jabatan				
	Kls	B	K	-/+
Penelaah Teknis Kebijakan	7	3	3	0
Pengolah Data dan Informasi	6	0	1	-1
Pengelola Layanan Operasional	6	2	2	0
Pengadministrasi Perkantoran	5	2	3	-1
Analisis Kebijakan Ahli Pertama	8	0	2	-2
Analisis Kebijakan Ahli Muda	10	0	1	-1
Arsiparis Terampil	6	1	1	0
Arsiparis Mahir	7	0	0	0
Arsiparis Penyelia	8	0	0	0

Kepala Bidang Pengelolaan Informasi Administrasi Kependudukan				
Kelas Jabatan : 11				
Jabatan				
	Kls	B	K	-/+
Penata Kelola Sistem dan Teknologi Informasi	7	2	2	0
Pengolah Data dan Informasi	6	0	2	-2
Pranata Komputer Ahli Pertama	8	1	1	0
Pranata Komputer Ahli Muda	9	1	1	0
Pranata Komputer Terampil	6	1	1	0
Pranata Komputer Mahir	7	0	1	-1
Pranata Komputer Penyelia	8	0	1	-1
Administrator Database Kependudukan Ahli Pertama	8	1	1	0
Administrator Database Kependudukan Ahli Muda	9	0	1	-1
Administrator Database Kependudukan Ahli Madya	11	0	0	0

Kepala Bidang Pemanfaatan Data dan Inovasi Pelayanan				
Kelas Jabatan : 11				
Jabatan				
	Kls	B	K	-/+
Penata Kelola Sistem dan Teknologi Informasi	7	1	1	0
Penelaah Teknis Kebijakan	7	0	1	-1
Pengolah Data dan Informasi	6	0	1	-1
Pengadministrasi Perkantoran	5	1	1	0
Pranata Komputer Ahli Pertama	8	1	1	0
Pranata Komputer Ahli Muda	9	0	1	-1
Pranata Komputer Terampil	6	0	1	-1
Pranata Komputer Mahir	7	0	1	-1
Pranata Komputer Penyelia	8	0	1	-1
Analisis Kebijakan Ahli Pertama	8	0	2	-2
Analisis Kebijakan Ahli Muda	10	1	2	-1

PETA JABATAN DINAS PEMBERDAYAAN MASYARAKAT DAN KALURAHAN

Kepala Dinas Pemberdayaan Masyarakat dan Kalurahan
Kelas Jabatan : 14

Sekretaris Dinas Pemberdayaan Masyarakat dan Kalurahan				
Kelas Jabatan : 12				
Jabatan	Kls	B	K	-/+
Penelaah Teknis Kebijakan	7	1	3	-2
Pengadministrasi Perkantoran	5	2	2	0
Pengolah Data dan Informasi	6	0	2	-2
Arsiparis Terampil	6	1	1	0
Arsiparis Mahir	7	0	0	0
Arsiparis Penyelia	8	0	0	0
Pranata Komputer Terampil	6	0	1	-1
Pranata Komputer Mahir	7	1	1	0
Pranata Komputer Penyelia	8	0	0	0

Kepala Subbagian Program dan Keuangan
Kelas Jabatan : 9

Kepala Subbagian Umum dan Kepegawaian
Kelas Jabatan : 9

Kepala Bidang Pemerintahan Kalurahan				
Kelas Jabatan : 11				
Jabatan	Kls	B	K	-/+
Penelaah Teknis Kebijakan	7	1	3	-2
Pengolah Data dan Informasi	6	0	2	-2
Pengadministrasi Perkantoran	5	2	2	0
Analisis Kebijakan Ahli Pertama	8	1	2	-1
Analisis Kebijakan Ahli Muda	10	1	2	-1
Pranata Komputer Terampil	6	0	1	-1
Pranata Komputer Mahir	7	1	1	0
Pranata Komputer Penyelia	8	0	1	-1

Kepala Bidang Pemberdayaan Masyarakat Kalurahan				
Kelas Jabatan : 11				
Jabatan	Kls	B	K	-/+
Penelaah Teknis Kebijakan	7	2	4	-2
Pengolah Data dan Informasi	6	1	3	-2
Pengadministrasi Perkantoran	5	3	4	-1
Penggerak Swadaya Masyarakat Ahli Pertama	8	2	3	-1
Penggerak Swadaya Masyarakat Ahli Muda	10	2	2	0
Penggerak Swadaya Masyarakat Ahli Madya	12	0	1	-1

PETA JABATAN DINAS KELAUTAN DAN PERIKANAN

Kepala Dinas Kelautan dan Perikanan
Kelas Jabatan : 14

Sekretaris Dinas Kelautan dan Perikanan				
Kelas Jabatan : 12				
Jabatan	Kls	B	K	-/+
Penelaah Teknis Kebijakan	7	1	3	-2
Pengadministrasi Perkantoran	5	3	3	0
Pengolah Data dan Informasi	6	1	2	-1
Arsiparis Terampil	6	1	1	0
Arsiparis Mahir	7	0	0	0
Arsiparis Penyelia	8	0	0	0

Kepala Subbagian Program dan Keuangan
Kelas Jabatan : 9

Kepala Subbagian Umum dan Kepegawaian
Kelas Jabatan : 9

Kepala Bidang Perikanan Tangkap dan Budidaya				
Kelas Jabatan : 11				
Jabatan	Kls	B	K	-/+
Penata Kelola Kelautan dan Perikanan	7	2	3	-1
Pengelola Layanan Kelautan dan Perikanan	6	1	3	-2
Pengadministrasi Perkantoran	5	1	1	0
Analisis Akuakultur Ahli Pertama	8	1	3	-2
Analisis Akuakultur Ahli Muda	10	1	2	-1
Analisis Akuakultur Ahli Madya	12	0	1	-1
Pengelola Kesehatan Ikan Ahli Pertama	8	0	1	-1
Pengelola Kesehatan Ikan Ahli Muda	10	0	1	-1
Pengelola Kesehatan Ikan Ahli Madya	12	0	1	-1
Pengelola Produksi Perikanan Tangkap Ahli Pertama	8	2	3	-1
Pengelola Produksi Perikanan Tangkap Ahli Muda	10	0	2	-2
Pengelola Produksi Perikanan Tangkap Ahli Madya	12	0	1	-1

Kepala Bidang Pengolahan, Pemasaran dan Pengawasan Perikanan				
Kelas Jabatan : 11				
Jabatan	Kls	B	K	-/+
Penata Kelola Kelautan dan Perikanan	7	2	3	-1
Pengelola Layanan Kelautan dan Perikanan	6	1	2	-1
Pengadministrasi Perkantoran	5	0	1	-1
Pengawas Perikanan Ahli Pertama	8	0	3	-3
Pengawas Perikanan Ahli Muda	10	1	2	-1
Pengawas Perikanan Ahli Madya	12	0	1	-1
Pembina Mutu Hasil Kelautan dan Perikanan Ahli Pertama	8	3	3	0
Pembina Mutu Hasil Kelautan dan Perikanan Ahli Muda	10	1	2	-1
Pembina Mutu Hasil Kelautan dan Perikanan Ahli Madya	12	0	1	-1
Analisis Pasar Hasil Perikanan Ahli Pertama	8	0	2	-2
Analisis Pasar Hasil Perikanan Ahli Muda	10	0	2	-2
Analisis Pasar Hasil Perikanan Ahli Madya	12	0	1	-1

Kepala UPTD Balai Budidaya Ikan

PETA JABATAN UPTD BALAI BUDIDAYA IKAN

Kepala UPTD Balai Budidaya Ikan
Kelas Jabatan : 9

Kepala Subbagian Tata Usaha pada UPTD Balai Budidaya Ikan
Kelas Jabatan : 8

Jabatan Pelaksana/Jabatan Fungsional Tertentu :				
Jabatan	Kls	B	K	-/+
Pengadministrasi Perkantoran	5	2	3	-1
Operator Layanan Operasional	5	1	1	0
Penata Kelola Kelautan dan Perikanan	7	0	1	-1
Pengelola Layanan Kelautan dan Perikanan	6	0	1	-1

Peta Jabatan Dinas Pemberdayaan Perempuan dan Perlindungan Anak, Pengendalian Penduduk dan Keluarga Berencana

Kepala Dinas Pemberdayaan Perempuan Dan Perlindungan Anak, Pengendalian Penduduk dan Keluarga Berencana

Kelas Jabatan : 14

Sekretaris Dinas Pemberdayaan Perempuan Dan Perlindungan Anak, Pengendalian Penduduk dan Keluarga Berencana

Kelas Jabatan : 12

Jabatan	Kls	B	K	-/+
Penelaah Teknis Kebijakan	7	1	2	-1
Pengadministrasi Perkantoran	5	1	3	-2
Pengolah Data dan Informasi	6	1	3	-2
Pranata Komputer Terampil	6	1	1	0
Pranata Komputer Mahir	7	0	1	-1
Pranata Komputer Penyelia	8	0	1	-1
Arsiparis Terampil	6	1	1	0
Arsiparis Mahir	7	0	1	-1
Arsiparis Penyelia	8	0	1	-1

Kepala Subbagian Umum dan Kepegawaian

Kelas Jabatan : 9

Kepala Subbagian Program dan Keuangan

Kelas Jabatan : 9

Kepala Bidang Pemberdayaan dan Perlindungan Perempuan

Kelas Jabatan : 11

Jabatan	Kls	B	K	-/+
Penata Kelola Pemberdayaan Perempuan dan Perlindungan Anak	7	3	3	0
Pengolah Data dan Informasi	6	0	1	-1
Pengadministrasi Perkantoran	5	0	1	-1
Pekerja Sosial Ahli Pertama	8	0	2	-2
Pekerja Sosial Ahli Muda	10	0	2	-2
Pekerja Sosial Ahli Madya	12	0	1	-1
Analisis Kebijakan Ahli Pertama	8	0	2	-2
Analisis Kebijakan Ahli Muda	10	1	2	-1

Kepala Bidang Perlindungan dan Pemenuhan Hak Anak

Kelas Jabatan : 11

Jabatan	Kls	B	K	-/+
Penata Kelola Pemberdayaan Perempuan dan Perlindungan Anak	7	1	3	-2
Pengolah Data dan Informasi	6	1	2	-1
Pekerja Sosial Ahli Pertama	8	1	2	-1
Pekerja Sosial Ahli Muda	10	0	2	-2
Pekerja Sosial Ahli Madya	12	0	1	-1
Analisis Kebijakan Ahli Pertama	8	0	2	-2
Analisis Kebijakan Ahli Muda	10	1	2	-1

Kepala Bidang Pengendalian Penduduk dan Keluarga Berencana

Kelas Jabatan : 11

Jabatan	Kls	B	K	-/+
Penelaah Teknis Kebijakan	7	2	4	-2
Pengolah Data dan Informasi	6	2	3	-1
Pengadministrasi Perkantoran	5	2	2	0
Penata Kependudukan dan Keluarga Berencana Ahli Pertama	8	2	10	-8
Penata Kependudukan dan Keluarga Berencana Ahli Muda	9	2	9	-7
Penata Kependudukan dan Keluarga Berencana Ahli Madya	11	0	2	-2

UPTD Perlindungan Perempuan dan Anak

PETA JABATAN UPTD PERLINDUNGAN PEREMPUAN DAN ANAK

Kepala UPTD Perlindungan Perempuan dan Anak
Kelas Jabatan : 9

Kepala Subbagian Tata Usaha pada UPTD Perlindungan Perempuan dan Anak
Kelas Jabatan : 8

Jabatan Pelaksana Teknis / Jabatan Fungsional Tertentu :				
Jabatan	Kls	B	K	-/+
Pengelola Layanan Operasional	6	0	1	-1
Pengolah Data dan Informasi	6	0	1	-1
Konselor SDM	7	1	2	-1
Penelaah Teknis Kebijakan	7	0	2	-2
Penyuluh Hukum Ahli Pertama	8	1	1	0
Penyuluh Hukum Ahli Muda	9	0	0	0
Pekerja Sosial Ahli Pertama	8	1	2	-1
Pekerja Sosial Ahli Muda	10	0	0	0

PETA JABATAN DINAS PENANAMAN MODAL DAN PELAYANAN TERPADU SATU PINTU

Kepala Dinas Penanaman Modal dan Pelayanan Terpadu Satu Pintu				
Kelas Jabatan :14				
Jabatan	Kls	B	K	-/+
Penelaah Teknis Kebijakan	7	2	5	-3
Pengolah Data dan Informasi	6	1	3	-2
Pengelola Layanan Operasional	6	1	1	0
Pengadministrasi Perkantoran	5	2	3	-1
Operator Layanan Operasional	5	1	1	0
Arsiparis Terampil	6	1	1	0
Arsiparis Mahir	7	0	1	-1
Arsiparis Penyelia	8	0	1	-1
Pranata Komputer Terampil	6	0	3	-3
Pranata Komputer Mahir	7	2	2	0
Pranata Komputer Penyelia	8	0	2	-2
Pranata Komputer Ahli Pertama	8	0	2	-2
Pranata Komputer Ahli Muda	9	1	1	0
Pranata Komputer Ahli Madya	11	0	0	0
Perencana Ahli Pertama	8	0	2	-2
Perencana Ahli Muda	10	1	1	0
Penata Perizinan Ahli Pertama	8	5	10	-5
Penata Perizinan Ahli Muda	10	4	8	-4
Penata Perizinan Ahli Madya	12	2	4	-2
Penata Kelola Penanaman Modal Ahli Pertama	8	6	9	-3
Penata Kelola Penanaman Modal Ahli Muda	10	2	6	-4
Penata Kelola Penanaman Modal Ahli Madya	12	1	3	-2

Sekretaris Dinas Penanaman Modal dan Pelayanan Terpadu Satu Pintu
Kelas Jabatan : 12
Kepala Subbagian Umum dan Kepegawaian
Kelas Jabatan : 9

PETA JABATAN DINAS SOSIAL

Kepala Dinas Sosial
Kelas Jabatan : 14

Sekretaris Dinas Sosial				
Kelas Jabatan : 12				
Jabatan	Kls	B	K	-/+
Penelaah Teknis Kebijakan	7	1	3	-2
Pengadministrasi Perkantoran	5	5	5	0
Pengolah Data dan Informasi	6	1	3	-2
Operator Layanan Operasional	5	1	1	0
Arsiparis Terampil	6	1	1	0
Arsiparis Mahir	7	0	1	-1
Arsiparis Penyelia	8	0	1	-1
Pranata Komputer Terampil	6	1	1	0
Pranata Komputer Mahir	7	0	1	-1
Pranata Komputer Penyelia	8	0	1	-1

Kepala Subbagian Umum dan Kepegawaian
Kelas Jabatan : 9

Kepala Subbagian Program dan Keuangan
Kelas Jabatan : 9

Kepala Bidang Rehabilitasi Sosial				
Kelas Jabatan : 11				
Jabatan	Kls	B	K	-/+
Penelaah Teknis Kebijakan	7	4	4	0
Pengadministrasi Perkantoran	5	1	1	0
Penyuluh Sosial Ahli Pertama	8	2	2	0
Penyuluh Sosial Ahli Muda	10	0	2	-2
Penyuluh Sosial Ahli Madya	12	0	1	-1
Pekerja Sosial Ahli Pertama	8	1	2	-1
Pekerja Sosial Ahli Muda	10	0	1	-1
Pekerja Sosial Ahli Madya	12	0	1	-1

Kepala Seksi Rehabilitasi Sosial Anak Telantar, Penyandang Disabilitas Telantar dan Lanjut Usia Telantar
Kelas Jabatan : 9

Kepala Seksi Rehabilitasi Sosial Pemerlu Pelayanan Kesejahteraan Sosial Lainnya
Kelas Jabatan : 9

Kepala Bidang Pemberdayaan Sosial				
Kelas Jabatan : 11				
Jabatan	Kls	B	K	-/+
Penelaah Teknis Kebijakan	7	2	3	-1
Pengadministrasi Perkantoran	5	1	1	0
Pekerja Sosial Ahli Pertama	8	1	2	-1
Pekerja Sosial Ahli Muda	10	0	1	-1
Pekerja Sosial Ahli Madya	12	0	1	-1

Kepala Seksi Pemberdayaan Sosial Perorangan ,Keluarga dan Kelembagaan Masyarakat
Kelas Jabatan : 9

Kepala Seksi Kepahlawanan dan Restorasi Sosial
Kelas Jabatan : 9

Kepala Bidang Perlindungan, Jaminan Sosial dan Penanganan Korban Bencana				
Kelas Jabatan : 11				
Jabatan	Kls	B	K	-/+
Penelaah Teknis Kebijakan	7	2	3	-1
Pengolah Data dan Informasi	6	2	2	0
Pengadministrasi Perkantoran	5	1	2	-1
Pekerja Sosial Ahli Pertama	8	1	2	-1
Pekerja Sosial Ahli Muda	10	0	1	-1
Pekerja Sosial Ahli Madya	12	0	1	-1
Statistisi Ahli Pertama	8	0	2	-2
Statistisi Ahli Muda	9	0	1	-1

Kepala Seksi Pengelolaan Data dan Informasi Kesejahteraan Sosial
Kelas Jabatan : 9

Kepala Seksi Pengelolaan Bantuan Sosial dan Penanganan Korban Bencana
Kelas Jabatan : 9

PETA JABATAN DINAS PARIWISATA

Kepala Dinas Pariwisata
Kelas Jabatan : 14

Sekretaris Dinas Pariwisata				
Kelas Jabatan : 12				
Jabatan	Kls	B	K	-/+
Penelaah Teknis Kebijakan	7	2	3	-1
Pengadministrasi Perkantoran	5	2	4	-2
Pengolah Data dan Informasi	6	3	3	0
Pengelola Umum Operasional	1	1	1	0
Arsiparis Terampil	6	0	1	-1
Arsiparis Mahir	7	0	1	-1
Arsiparis Penyelia	8	0	1	-1
Pranata Komputer Terampil	6	0	1	-1
Pranata Komputer Mahir	7	1	1	0
Pranata Komputer Penyelia	8	0	1	-1
Kepala Subbagian Umum dan Kepegawaian				
Kelas Jabatan : 9				
Kepala Subbagian Program dan Keuangan				
Kelas Jabatan : 9				

Kepala Bidang Pengembangan Destinasi Pariwisata				
Kelas Jabatan : 11				
Jabatan	Kls	B	K	-/+
Penelaah Teknis Kebijakan	7	2	3	-1
Pengolah Data dan Informasi	6	1	2	-1
Pengelola Layanan Operasional	6	0	1	-1
Pengadministrasi Perkantoran	5	2	2	0
Operator Layanan Operasional	5	28	30	-2
Adyatama Kepariwisataan dan Ekonomi Kreatif Ahli Pertama	8	0	2	-2
Adyatama Kepariwisataan dan Ekonomi Kreatif Ahli Muda	10	2	2	0
Adyatama Kepariwisataan dan Ekonomi Kreatif Ahli Madya	12	0	1	-1

Kepala Bidang Pengembangan Ekonomi Kreatif dan Sumberdaya Pariwisata				
Kelas Jabatan : 11				
Jabatan	Kls	B	K	-/+
Penelaah Teknis Kebijakan	7	2	3	-1
Pengolah Data dan Informasi	6	0	2	-2
Pengadministrasi Perkantoran	5	1	1	0
Adyatama Kepariwisataan dan Ekonomi Kreatif Ahli Pertama	8	1	2	-1
Adyatama Kepariwisataan dan Ekonomi Kreatif Ahli Muda	10	2	2	0
Adyatama Kepariwisataan dan Ekonomi Kreatif Ahli Madya	12	0	1	-1

Kepala Bidang Pemasaran Pariwisata				
Kelas Jabatan : 11				
Jabatan	Kls	B	K	-/+
Penelaah Teknis Kebijakan	7	1	2	-1
Pengolah Data dan Informasi	6	1	2	-1
Pengadministrasi Perkantoran	5	1	2	-1
Adyatama Kepariwisataan dan Ekonomi Kreatif Ahli Pertama	8	0	2	-2
Adyatama Kepariwisataan dan Ekonomi Kreatif Ahli Muda	10	2	2	0
Adyatama Kepariwisataan dan Ekonomi Kreatif Ahli Madya	12	0	0	0

PETA JABATAN DINAS KEBUDAYAAN (KUNDHA KABUDAYAN)

Kepala Dinas Kebudayaan (Kundha Kabudayan)				
Kelas Jabatan : 14				

Sekretaris Dinas Kebudayaan (Kundha Kabudayan)				
Kelas Jabatan : 12				
Jabatan	Kls	B	K	-/+
Penelaah Teknis Kebijakan	7	2	3	-1
Pengolah Data dan Informasi	6	2	3	-1
Pengelola Layanan Operasional	6	0	1	-1
Pengadministrasi Perkantoran	5	2	3	-1
Operator Layanan Operasional	5	1	1	0
Arsiparis Terampil	6	1	1	0
Arsiparis Mahir	7	0	1	-1
Arsiparis Penyelia	8	0	1	-1
Pranata Komputer Terampil	6	1	1	0
Pranata Komputer Mahir	7	1	1	0
Pranata Komputer Penyelia	8	0	1	-1
Kepala Subbagian Umum dan Kepegawaian				
Kelas Jabatan : 9				
Kepala Subbagian Program dan Pelaporan				
Kelas Jabatan : 9				
Kepala Subbagian Keuangan dan Aset				
Kelas Jabatan : 9				

Kepala Bidang Warisan Budaya				
Kelas Jabatan : 11				
Jabatan	Kls	B	K	-/+
Penelaah Teknis Kebijakan	7	0	2	-2
Kurator	7	1	1	0
Pengolah Data dan Informasi	6	2	2	0
Pengadministrasi Perkantoran	5	1	1	0
Kepala Seksi Warisan Budaya Benda				
Kelas Jabatan : 9				
Kepala Seksi Warisan Budaya Tak Benda				
Kelas Jabatan : 9				

Kepala Bidang Sejarah, Permuseuman, Bahasa dan Sastra				
Kelas Jabatan : 11				
Jabatan	Kls	B	K	-/+
Penelaah Teknis Kebijakan	7	1	2	-1
Konservator	7	1	1	0
Pengolah Data dan Informasi	6	0	2	-2
Kepala Seksi Sejarah dan Permuseuman				
Kelas Jabatan : 9				
Kepala Seksi Bahasa dan Sastra				
Kelas Jabatan : 9				

Kepala Bidang Adat, Tradisi, Lembaga Budaya dan Seni				
Kelas Jabatan : 11				
Jabatan	Kls	B	K	-/+
Penelaah Teknis Kebijakan	7	0	3	-3
Pengolah Data dan Informasi	6	1	3	-2
Pengadministrasi Perkantoran	5	2	2	0
Pamong Budaya Ahli Pertama	8	2	2	0
Pamong Budaya Ahli Muda	9	0	1	-1
Pamong Budaya Ahli Madya	11	0	0	0
Kepala Seksi Adat dan Tradisi				
Kelas Jabatan : 9				
Kepala Seksi Lembaga Budaya				
Kelas Jabatan : 9				
Kepala Seksi Seni				
Kelas Jabatan : 9				

PETA JABATAN DINAS PERPUSTAKAAN DAN KEARSIPAN

Kepala Dinas Perpustakaan dan Kearsipan
Kelas Jabatan : 14

Sekretaris Dinas Perpustakaan dan Kearsipan

Kelas Jabatan : 12

Jabatan	Kls	B	K	-/+
Penelaah Teknis Kebijakan	7	0	2	-2
Pengolah Data dan Informasi	6	1	2	-1
Pengelola Layanan Operasional	6	1	1	0
Pengadministrasi Perkantoran	5	3	3	0
Arsiparis Terampil	6	1	1	0
Arsiparis Mahir	7	0	0	0
Arsiparis Penyelia	8	0	0	0
Pranata Komputer Terampil	6	2	2	0
Pranata Komputer Mahir	7	0	1	-1
Pranata Komputer Penyelia	8	0	1	-1

Kepala Subbagian Umum dan Kepegawaian
Kelas Jabatan : 9

Kepala Subbagian Program dan Keuangan
Kelas Jabatan : 9

Kepala Bidang Perpustakaan				
Kelas Jabatan : 11				
Jabatan	Kls	B	K	-/+
Penelaah Teknis Kebijakan	7	0	2	-2
Pustakawan Ahli Pertama	8	1	6	-5
Pustakawan Ahli Muda	9	1	4	-3
Pustakawan Ahli Madya	11	0	2	-2
Asisten Perpustakaan Terampil	6	1	7	-6
Asisten Perpustakaan Mahir	7	3	6	-3
Asisten Perpustakaan Penyelia	8	5	6	-1

Kepala Bidang Kearsipan				
Kelas Jabatan : 11				
Jabatan	Kls	B	K	-/+
Penelaah Teknis Kebijakan	7	0	2	-2
Pengadministrasi Perkantoran	5	0	2	-2
Arsiparis Terampil	6	2	2	0
Arsiparis Mahir	7	1	2	-1
Arsiparis Penyelia	8	1	1	0
Arsiparis Ahli Pertama	8	0	5	-5
Arsiparis Ahli Muda	9	2	5	-3
Arsiparis Ahli Madya	11	0	4	-4

PETA JABATAN SATUAN POLISI PAMONG PRAJA

Kepala Satuan Polisi Pamong Praja
Kelas Jabatan : 14

Sekretaris Satuan Polisi Pamong Praja				
Kelas Jabatan : 12				
Jabatan	Kls	B	K	-/+
Penelaah Teknis Kebijakan	7	1	3	-2
Pengolah Data dan Informasi	6	0	2	-2
Pengelola Layanan Operasional	6	1	1	0
Pengadministrasi Perkantoran	5	2	2	0
Operator Layanan Operasional	5	3	3	0
Pengelola Umum Operasional	1	7	13	-6
Arsiparis Terampil	6	1	1	0
Arsiparis Mahir	7	0	1	-1
Arsiparis Penyelia	8	0	1	-1
Pranata Komputer Terampil	6	1	1	0
Pranata Komputer Mahir	7	0	1	-1
Pranata Komputer Penyelia	8	0	1	-1

Kepala Subbagian Umum dan Kepegawaian
Kelas Jabatan : 9

Kepala Subbagian Program dan Keuangan
Kelas Jabatan : 9

Kepala Bidang Penegakan Peraturan Perundang Undangan				
Kelas Jabatan : 11				
Jabatan	Kls	B	K	-/+
Penelaah Teknis Kebijakan	7	0	1	-1
Penata Layanan Operasional	7	1	1	0
Pengelola Trantibum	6	0	1	-1
Pranata Trantibum	5	4	4	0
Polisi Pamong Praja Ahli Pertama	8	6	4	2
Polisi Pamong Praja Ahli Muda	9	0	2	-2
Polisi Pamong Praja Ahli Madya	11	0	1	-1
Polisi Pamong Praja Terampil	6	0	3	-3
Polisi Pamong Praja Mahir	7	0	2	-2
Polisi Pamong Praja Penyelia	8	0	1	-1

Kepala Seksi Pengkajian, Pengawasan dan Pengendalian
Kelas Jabatan : 9

Kepala Seksi Penindakan
Kelas Jabatan : 9

Kepala Bidang Ketertiban Umum dan Ketentraman Masyarakat				
Kelas Jabatan : 11				
Jabatan	Kls	B	K	-/+
Penelaah Teknis Kebijakan	7	2	2	0
Pengelola Trantibum	6	1	2	-1
Pranata Trantibum	5	10	13	-3
Pengadministrasi Perkantoran	5	2	2	0
Polisi Pamong Praja Ahli Pertama	8	0	4	-4
Polisi Pamong Praja Ahli Muda	9	0	2	-2
Polisi Pamong Praja Ahli Madya	11	0	1	-1
Polisi Pamong Praja Terampil	6	5	3	2
Polisi Pamong Praja Mahir	7	2	2	0
Polisi Pamong Praja Penyelia	8	0	1	-1

Kepala Seksi Pengamanan dan Operasi
Kelas Jabatan : 9

Kepala Seksi Ketertiban Umum dan Peningkatan Kapasitas
Kelas Jabatan : 9

Kepala Bidang Perlindungan Masyarakat				
Kelas Jabatan : 11				
Jabatan	Kls	B	K	-/+
Penelaah Teknis Kebijakan	7	0	4	-4
Pengadministrasi Perkantoran	5	2	2	0
Polisi Pamong Praja Terampil	6	0	2	-2
Polisi Pamong Praja Mahir	7	0	2	-2
Polisi Pamong Praja Penyelia	8	0	1	-1

Kepala Seksi Pembinaan Potensi Masyarakat
Kelas Jabatan : 9

Kepala Seksi Pemberdayaan
Kelas Jabatan : 9

PETA JABATAN BADAN KESATUAN BANGSA DAN POLITIK

Kepala Badan Kesatuan Bangsa dan Politik
Kelas Jabatan : 14

Sekretaris Badan Kesatuan Bangsa dan Politik				
Kelas Jabatan : 12				
Jabatan	Kls	B	K	-/+
Penelaah Teknis Kebijakan	7	1	3	-2
Pengadministrasi Perkantoran	5	2	4	-2
Pengolah Data dan Informasi	6	0	3	-3
Arsiparis Terampil	6	1	1	0
Arsiparis Mahir	7	0	0	0
Arsiparis Penyelia	8	0	0	0
Pranata Komputer Terampil	6	1	1	0
Pranata Komputer Mahir	7	0	1	-1
Pranata Komputer Penyelia	8	0	1	-1

Kepala Subbagian Program dan Keuangan
Kelas Jabatan : 9

Kepala Subbagian Umum dan Kepegawaian
Kelas Jabatan : 9

Kepala Bidang Kesatuan Bangsa				
Kelas Jabatan : 11				
Jabatan	Kls	B	K	-/+
Penelaah Teknis Kebijakan	7	1	3	-2
Pengadministrasi Perkantoran	5	1	1	0
Analisis Kebijakan Ahli Pertama	8	1	3	-2
Analisis Kebijakan Ahli Muda	10	0	1	-1

Kepala Bidang Politik Dalam Negeri dan Organisasi Masyarakat				
Kelas Jabatan : 11				
Jabatan	Kls	B	K	-/+
Penelaah Teknis Kebijakan	7	1	3	-2
Pengadministrasi Perkantoran	5	0	1	-1
Analisis Kebijakan Ahli Pertama	8	1	2	-1
Analisis Kebijakan Ahli Muda	10	1	2	-1

PETA JABATAN RUMAH SAKIT UMUM DAERAH PANEMBAHAN SENOPATI

Direktur Rumah Sakit Umum Daerah Panembahan Senopati

Kelas Jabatan : 13

Wakil Direktur Pelayanan dan Pemunjang

Kelas Jabatan : 12

Wakil Direktur Umum dan Sumber Daya

Kelas Jabatan : 12

Kepala Bidang Pelayanan Medik				
Kelas Jabatan : 11				
Jabatan	Kls	B	K	-/+
Pengadministrasi Perkantoran	5	0	3	-3
Dokter Ahli Pertama	9	4	17	-13
Dokter Ahli Muda	10	7	7	0
Dokter Ahli Madya	12	3	3	0
Dokter Ahli Utama	14	0	0	0
Dokter Gigi Ahli Pertama	9	0	0	0
Dokter Gigi Ahli Muda	10	2	2	0
Dokter Gigi Ahli Madya	12	0	0	0
Dokter Gigi Ahli Utama	14	0	0	0
Dokter (Dokter Spesialis Mata) Ahli Pertama	9	0	1	-1
Dokter (Dokter Spesialis Mata) Ahli Muda	10	0	0	0
Dokter (Dokter Spesialis Mata) Ahli Madya	12	1	1	0
Dokter (Dokter Spesialis Mata) Ahli Utama	14	0	0	0
Dokter (Dokter Spesialis Telinga Hidung Tenggorok - Bedah Kepala dan Leher) Ahli Pertama	9	0	0	0
Dokter (Dokter Spesialis Telinga Hidung Tenggorok - Bedah Kepala dan Leher) Ahli Muda	10	1	1	0
Dokter (Dokter Spesialis Telinga Hidung Tenggorok - Bedah Kepala dan Leher) Ahli Madya	12	1	2	-1
Dokter (Dokter Spesialis Telinga Hidung Tenggorok - Bedah Kepala dan Leher) Ahli Utama	14	0	0	0
Dokter (Dokter Spesialis Penyakit Dalam) Ahli Pertama	9	0	0	0
Dokter (Dokter Spesialis Penyakit Dalam) Ahli Muda	10	0	0	0
Dokter (Dokter Spesialis Penyakit Dalam) Ahli Madya	12	2	2	0
Dokter (Dokter Spesialis Penyakit Dalam) Ahli Utama	14	2	2	0
Dokter (Dokter Spesialis Pulmonologi dan Kedokteran Respirasi (Paru)) Ahli Pertama	9	0	0	0
Dokter (Dokter Spesialis Pulmonologi dan Kedokteran Respirasi (Paru)) Ahli Muda	10	0	0	0
Dokter (Dokter Spesialis Pulmonologi dan Kedokteran Respirasi (Paru)) Ahli Madya	12	1	1	0
Dokter (Dokter Spesialis Pulmonologi dan Kedokteran Respirasi (Paru)) Ahli Utama	14	0	0	0
Dokter (Dokter Sub Spesialis Jantung dan Pembuluh Darah-Pencitraan Kardiovaskular) Ahli Pertama	9	0	2	-2
Dokter (Dokter Sub Spesialis Jantung dan Pembuluh Darah-Pencitraan Kardiovaskular) Ahli Muda	10	0	0	0
Dokter (Dokter Sub Spesialis Jantung dan Pembuluh Darah-Pencitraan Kardiovaskular) Ahli Madya	12	0	0	0
Dokter (Dokter Sub Spesialis Jantung dan Pembuluh Darah-Pencitraan Kardiovaskular) Ahli Utama	14	0	0	0
Dokter (Dokter Sub Spesialis Jantung dan Pembuluh Darah-Kardiologi Intervensi) Ahli Pertama	9	0	1	-1
Dokter (Dokter Sub Spesialis Jantung dan Pembuluh Darah-Kardiologi Intervensi) Ahli Muda	10	0	0	0
Dokter (Dokter Sub Spesialis Jantung dan Pembuluh Darah-Kardiologi Intervensi) Ahli Madya	12	0	0	0
Dokter (Dokter Sub Spesialis Jantung dan Pembuluh Darah-Kardiologi Intervensi) Ahli Utama	14	0	0	0
Dokter (Dokter Spesialis Jantung dan Pembuluh Darah) Ahli Pertama	9	0	3	-3
Dokter (Dokter Spesialis Jantung dan Pembuluh Darah) Ahli Muda	10	0	0	0
Dokter (Dokter Spesialis Jantung dan Pembuluh Darah) Ahli Madya	12	1	1	0
Dokter (Dokter Spesialis Jantung dan Pembuluh Darah) Ahli Utama	14	0	0	0
Dokter (Dokter Spesialis Neurologi) Ahli Pertama	9	0	0	0
Dokter (Dokter Spesialis Neurologi) Ahli Muda	10	0	0	0
Dokter (Dokter Spesialis Neurologi) Ahli Madya	12	3	3	0
Dokter (Dokter Spesialis Neurologi) Ahli Utama	14	0	0	0
Dokter (Dokter Spesialis Obstetri dan Ginekologi) Ahli Pertama	9	1	3	-2
Dokter (Dokter Spesialis Obstetri dan Ginekologi) Ahli Muda	10	1	1	0
Dokter (Dokter Spesialis Obstetri dan Ginekologi) Ahli Madya	12	0	0	0
Dokter (Dokter Spesialis Obstetri dan Ginekologi) Ahli Utama	14	0	0	0
Dokter Gigi (Dokter Gigi Spesialis Ortodonsia) Ahli Pertama	9	0	0	0
Dokter Gigi (Dokter Gigi Spesialis Ortodonsia) Ahli Muda	10	0	0	0
Dokter Gigi (Dokter Gigi Spesialis Ortodonsia) Ahli Madya	12	0	0	0
Dokter Gigi (Dokter Gigi Spesialis Ortodonsia) Ahli Utama	14	1	1	0
Dokter Gigi (Dokter Gigi Spesialis Konservasi Gigi) Ahli Pertama	9	0	0	0

Kepala Bidang Penunjang Medik				
Kelas Jabatan : 11				
Jabatan	Kls	B	K	-/+
Pengelola Layanan Kesehatan	6	2	2	0
Pengolah Data dan Informasi	6	2	2	0
Pengadministrasi Perkantoran	5	6	7	-1
Operator Layanan Operasional	5	25	31	-6
Operator Layanan Kesehatan	5	2	4	-2
Pengelola Layanan Operasional	6	0	3	-3
Apoteker Ahli Pertama	8	5	6	-1
Apoteker Ahli Muda	9	1	2	-1
Apoteker Ahli Madya	11	5	5	0
Apoteker Ahli Utama	13	1	1	0
Asisten Apoteker Terampil	6	6	28	-22
Asisten Apoteker Mahir	7	4	3	1
Asisten Apoteker Penyelia	8	6	8	-2
Nutrisionis Ahli Pertama	8	1	1	0
Nutrisionis Ahli Muda	9	0	1	-1
Nutrisionis Ahli Madya	11	5	5	0
Nutrisionis Terampil	6	2	2	0
Nutrisionis Mahir	7	0	0	0
Nutrisionis Penyelia	8	6	6	0
Perekam Medis Terampil	6	8	16	-8
Perekam Medis Mahir	7	7	8	-1
Perekam Medis Penyelia	8	7	11	-4
Teknis Elektromedis Ahli Pertama	8	0	0	0
Teknis Elektromedis Ahli Muda	9	1	1	0
Teknis Elektromedis Ahli Madya	11	0	0	0
Teknis Elektromedis Terampil	6	1	1	0
Teknis Elektromedis Mahir	7	2	1	1
Teknis Elektromedis Penyelia	8	0	2	-2
Epidemiolog Kesehatan Ahli Pertama	8	2	2	0
Epidemiolog Kesehatan Ahli Muda	9	0	0	0
Epidemiolog Kesehatan Ahli Madya	11	0	0	0
Tenaga Sanitasi Lingkungan Ahli Pertama	8	1	1	0
Tenaga Sanitasi Lingkungan Ahli Muda	9	1	1	0
Tenaga Sanitasi Lingkungan Ahli Madya	11	2	2	0
Tenaga Sanitasi Lingkungan Terampil	6	4	3	1
Tenaga Sanitasi Lingkungan Mahir	7	0	1	-1
Tenaga Sanitasi Lingkungan Penyelia	8	0	0	0
Administrator Kesehatan Ahli Pertama	8	0	0	0
Administrator Kesehatan Ahli Muda	9	1	1	0
Administrator Kesehatan Ahli Madya	11	0	0	0
Teknis Transfusi Darah Terampil	6	2	5	-3
Teknis Transfusi Darah Mahir	7	0	0	0
Teknis Transfusi Darah Penyelia	8	0	0	0

Kepala Bidang Keperawatan dan Penjaminan Mutu				
Kelas Jabatan : 11				
Jabatan	Kls	B	K	-/+
Pengadministrasi Perkantoran	5	0	2	-2
Bidan Ahli Pertama	8	1	1	0
Bidan Ahli Muda	9	0	0	0
Bidan Ahli Madya	11	2	2	0
Bidan Terampil	6	7	31	-24
Bidan Mahir	7	5	5	0
Bidan Penyelia	8	12	16	-4
Perawat Terampil	6	66	195	-129
Perawat Mahir	7	20	40	-20
Perawat Penyelia	8	95	108	-13
Perawat Ahli Pertama	8	5	27	-22
Perawat Ahli Muda	9	27	26	1
Perawat Ahli Madya	11	8	14	-6
Administrator Kesehatan Ahli Pertama	8	0	2	-2
Administrator Kesehatan Ahli Muda	9	1	1	0
Administrator Kesehatan Ahli Madya	11	0	0	0

Kepala Bagian Hukum, Pemasaran dan Pendidikan				
Kelas Jabatan : 11				
Jabatan	Kls	B	K	-/+
Pemata Layanan Operasional	7	0	1	-1
Pengolah Data dan Informasi	6	0	1	-1
Penelaah Teknis Kebiasaan	7	1	1	0
Pengadministrasi Perkantoran	5	0	5	-5

Kepala Bagian Keuangan				
Kelas Jabatan : 11				
Jabatan	Kls	B	K	-/+
Pengadministrasi Perkantoran	5	3	5	-2
Pengolah Data dan Informasi	6	5	6	-1
Penelaah Teknis Kebiasaan	7	1	1	0

Kepala Subbagian Pembendaharaan dan Aset

Kelas Jabatan : 9

Kepala Subbagian Verifikasi dan Akuntansi

Kelas Jabatan : 9

Kepala Bagian Umum dan Program				
Kelas Jabatan : 11				
Jabatan	Kls	B	K	-/+
Penelaah Teknis Kebiasaan	7	0	1	-1
Pengadministrasi Perkantoran	5	5	7	-2
Arsiparis Terampil	6	0	2	-2
Arsiparis Mahir	7	1	1	0
Arsiparis Penyelia	8	0	1	-1
Pranata Komputer Terampil	6	1	1	0
Pranata Komputer Mahir	7	0	1	-1
Pranata Komputer Penyelia	8	0	0	0
Pranata Komputer Ahli Pertama	8	1	3	-2
Pranata Komputer Ahli Muda	9	0	1	-1
Pranata Komputer Ahli Madya	11	0	0	0

Kepala Subbagian Umum dan Kepegawaian

Kelas Jabatan : 9

Dokter Gigi (Dokter Gigi Spesialis Konservasi Gigi) Ahli Muda	10	0	0	0
Dokter Gigi (Dokter Gigi Spesialis Konservasi Gigi) Ahli Madya	12	2	2	0
Dokter Gigi (Dokter Gigi Spesialis Konservasi Gigi) Ahli Utama	14	0	0	0
Dokter Gigi (Dokter Gigi Spesialis Bedah Mulut dan Maksilofasial) Ahli Pertama	9	0	0	0
Dokter Gigi (Dokter Gigi Spesialis Bedah Mulut dan Maksilofasial) Ahli Muda	10	0	1	-1
Dokter Gigi (Dokter Gigi Spesialis Bedah Mulut dan Maksilofasial) Ahli Madya	12	0	0	0
Dokter Gigi (Dokter Gigi Spesialis Bedah Mulut dan Maksilofasial) Ahli Utama	14	0	0	0
Dokter Gigi (Dokter Gigi Spesialis Prostodontia) Ahli Pertama	9	0	0	0
Dokter Gigi (Dokter Gigi Spesialis Prostodontia) Ahli Muda	10	0	0	0
Dokter Gigi (Dokter Gigi Spesialis Prostodontia) Ahli Madya	12	1	1	0
Dokter Gigi (Dokter Gigi Spesialis Prostodontia) Ahli Utama	14	0	0	0
Dokter (Dokter Spesialis Bedah) Ahli Pertama	9	0	0	0
Dokter (Dokter Spesialis Bedah) Ahli Muda	10	0	0	0
Dokter (Dokter Spesialis Bedah) Ahli Madya	12	1	1	0
Dokter (Dokter Spesialis Bedah) Ahli Utama	14	1	1	0
Dokter (Dokter Sub Spesialis Bedah-Bedah Vaskuler dan Endovaskuler) Ahli Pertama	9	0	0	0
Dokter (Dokter Sub Spesialis Bedah-Bedah Vaskuler dan Endovaskuler) Ahli Muda	10	1	1	0
Dokter (Dokter Sub Spesialis Bedah-Bedah Vaskuler dan Endovaskuler) Ahli Madya	12	0	0	0
Dokter (Dokter Sub Spesialis Bedah-Bedah Vaskuler dan Endovaskuler) Ahli Utama	14	0	0	0
Dokter (Dokter Spesialis Urologi) Ahli Pertama	9	0	0	0
Dokter (Dokter Spesialis Urologi) Ahli Muda	10	0	0	0
Dokter (Dokter Spesialis Urologi) Ahli Madya	12	1	1	0
Dokter (Dokter Spesialis Urologi) Ahli Utama	14	0	0	0
Dokter (Dokter Spesialis Orthopaedi dan Traumatologi) Ahli Pertama	9	0	0	0
Dokter (Dokter Spesialis Orthopaedi dan Traumatologi) Ahli Muda	10	0	0	0
Dokter (Dokter Spesialis Orthopaedi dan Traumatologi) Ahli Madya	12	2	2	0
Dokter (Dokter Spesialis Orthopaedi dan Traumatologi) Ahli Utama	14	0	0	0
Dokter Pendidik Klinis (Dokter Sub Spesialis Dermatologi dan Venerologi) Ahli Pertama	9	0	0	0
Dokter Pendidik Klinis (Dokter Sub Spesialis Dermatologi dan Venerologi) Ahli Muda	10	0	0	0
Dokter Pendidik Klinis (Dokter Sub Spesialis Dermatologi dan Venerologi) Ahli Madya	12	1	1	0
Dokter Pendidik Klinis (Dokter Sub Spesialis Dermatologi dan Venerologi) Ahli Utama	14	0	1	-1
Dokter (Dokter Spesialis Anak) Ahli Pertama	9	1	2	-1
Dokter (Dokter Spesialis Anak) Ahli Muda	10	0	0	0
Dokter (Dokter Spesialis Anak) Ahli Madya	12	2	2	0
Dokter (Dokter Spesialis Anak) Ahli Utama	14	1	1	0
Dokter (Dokter Spesialis Kedokteran Jiwa atau Psikiatri) Ahli Pertama	9	0	1	-1
Dokter (Dokter Spesialis Kedokteran Jiwa atau Psikiatri) Ahli Muda	10	0	0	0
Dokter (Dokter Spesialis Kedokteran Jiwa atau Psikiatri) Ahli Madya	12	1	1	0
Dokter (Dokter Spesialis Kedokteran Jiwa atau Psikiatri) Ahli Utama	14	0	0	0
Dokter (Dokter Sub Spesialis Penyakit Dalam-Hematologi-Onkologi Medik) Ahli Pertama	9	0	0	0
Dokter (Dokter Sub Spesialis Penyakit Dalam-Hematologi-Onkologi Medik) Ahli Muda	10	0	0	0
Dokter (Dokter Sub Spesialis Penyakit Dalam-Hematologi-Onkologi Medik) Ahli Madya	12	1	1	0
Dokter (Dokter Sub Spesialis Penyakit Dalam-Hematologi-Onkologi Medik) Ahli Utama	14	0	0	0
Dokter (Dokter Spesialis Radiologi) Ahli Pertama	9	0	1	-1
Dokter (Dokter Spesialis Radiologi) Ahli Muda	10	1	1	0
Dokter (Dokter Spesialis Radiologi) Ahli Madya	12	1	1	0
Dokter (Dokter Spesialis Radiologi) Ahli Utama	14	0	0	0
Dokter (Dokter Spesialis Patologi Klinik) Ahli Pertama	9	0	0	0
Dokter (Dokter Spesialis Patologi Klinik) Ahli Muda	10	0	0	0
Dokter (Dokter Spesialis Patologi Klinik) Ahli Madya	12	3	3	0
Dokter (Dokter Spesialis Patologi Klinik) Ahli Utama	14	1	1	0
Dokter (Dokter Spesialis Patologi Anatomi) Ahli Pertama	9	0	0	0
Dokter (Dokter Spesialis Patologi Anatomi) Ahli Muda	10	0	0	0
Dokter (Dokter Spesialis Patologi Anatomi) Ahli Madya	12	2	2	0
Dokter (Dokter Spesialis Patologi Anatomi) Ahli Utama	14	0	0	0
Dokter Pendidik Klinis (Dokter Spesialis Anestesiologi dan Terapi Intensif) Ahli Pertama	9	0	0	0
Dokter Pendidik Klinis (Dokter Spesialis Anestesiologi dan Terapi Intensif) Ahli Muda	10	0	0	0

Dokter Pendidik Klinis (Dokter Spesialis Anestesiologi dan Terapi Intensif) Ahli Madya	12	0	0	0
Dokter Pendidik Klinis (Dokter Spesialis Anestesiologi dan Terapi Intensif) Ahli Utama	14	1	1	0
Dokter (Dokter Spesialis Kedokteran Fisik dan Rehabilitasi) Ahli Pertama	9	0	0	0
Dokter (Dokter Spesialis Kedokteran Fisik dan Rehabilitasi) Ahli Muda	10	0	0	0
Dokter (Dokter Spesialis Kedokteran Fisik dan Rehabilitasi) Ahli Madya	12	1	1	0
Dokter (Dokter Spesialis Kedokteran Fisik dan Rehabilitasi) Ahli Utama	14	0	0	0
Dokter (Dokter Spesialis Anestesiologi dan Terapi Intensif) Ahli Pertama	9	0	0	0
Dokter (Dokter Spesialis Anestesiologi dan Terapi Intensif) Ahli Muda	10	0	1	-1
Dokter (Dokter Spesialis Anestesiologi dan Terapi Intensif) Ahli Madya	12	1	1	0
Dokter (Dokter Spesialis Anestesiologi dan Terapi Intensif) Ahli Utama	14	0	0	0
Dokter (Dokter Sub Spesialis Penyakit Dalam-Ginjal Hipertensi) Ahli Pertama	9	0	1	-1
Dokter (Dokter Sub Spesialis Penyakit Dalam-Ginjal Hipertensi) Ahli Muda	10	0	0	0
Dokter (Dokter Sub Spesialis Penyakit Dalam-Ginjal Hipertensi) Ahli Madya	12	0	0	0
Dokter (Dokter Sub Spesialis Penyakit Dalam-Ginjal Hipertensi) Ahli Utama	14	0	0	0
Dokter (Dokter Sub Spesialis Penyakit Dalam-Kardiovaskular) Ahli Pertama	9	0	1	-1
Dokter (Dokter Sub Spesialis Penyakit Dalam-Kardiovaskular) Ahli Muda	10	0	0	0
Dokter (Dokter Sub Spesialis Penyakit Dalam-Kardiovaskular) Ahli Madya	12	0	0	0
Dokter (Dokter Sub Spesialis Penyakit Dalam-Kardiovaskular) Ahli Utama	14	0	0	0
Dokter (Dokter Sub Spesialis Anestesi-Intensif Care/ICU) Ahli Pertama	9	0	1	-1
Dokter (Dokter Sub Spesialis Anestesi-Intensif Care/ICU) Ahli Muda	10	0	0	0
Dokter (Dokter Sub Spesialis Anestesi-Intensif Care/ICU) Ahli Madya	12	0	0	0
Dokter (Dokter Sub Spesialis Anestesi-Intensif Care/ICU) Ahli Utama	14	0	0	0
Dokter (Dokter Sub Spesialis Bedah-Bedah Onkologi) Ahli Pertama	9	0	1	-1
Dokter (Dokter Sub Spesialis Bedah-Bedah Onkologi) Ahli Muda	10	0	0	0
Dokter (Dokter Sub Spesialis Bedah-Bedah Onkologi) Ahli Madya	12	0	0	0
Dokter (Dokter Sub Spesialis Bedah-Bedah Onkologi) Ahli Utama	14	0	0	0
Dokter (Dokter Sub Spesialis Radiologi-Radiologi Intervensional) Ahli Pertama	9	0	1	-1
Dokter (Dokter Sub Spesialis Radiologi-Radiologi Intervensional) Ahli Muda	10	0	0	0
Dokter (Dokter Sub Spesialis Radiologi-Radiologi Intervensional) Ahli Madya	12	0	0	0
Dokter (Dokter Sub Spesialis Radiologi-Radiologi Intervensional) Ahli Utama	14	0	0	0
Dokter (Dokter Sub Spesialis Radiologi-Neuroradiologi dan Kepala Leher) Ahli Pertama	9	0	1	-1
Dokter (Dokter Sub Spesialis Radiologi-Neuroradiologi dan Kepala Leher) Ahli Muda	10	0	0	0
Dokter (Dokter Sub Spesialis Radiologi-Neuroradiologi dan Kepala Leher) Ahli Madya	12	0	0	0
Dokter (Dokter Sub Spesialis Radiologi-Neuroradiologi dan Kepala Leher) Ahli Utama	14	0	0	0
Dokter (Dokter Sub Spesialis Obgyn-Onkologi Ginekologi (KOnkl) Ahli Pertama	9	0	1	-1
Dokter (Dokter Sub Spesialis Obgyn-Onkologi Ginekologi (KOnkl) Ahli Muda	10	0	0	0
Dokter (Dokter Sub Spesialis Obgyn-Onkologi Ginekologi (KOnkl) Ahli Madya	12	0	0	0
Dokter (Dokter Sub Spesialis Obgyn-Onkologi Ginekologi (KOnkl) Ahli Utama	14	0	0	0
Dokter (Dokter Sub Spesialis Neurologi-Neurovaskular,Neurointervensi,Imaging,Otologi,Oftalmologi) Ahli Pertama	9	0	2	-2
Dokter (Dokter Sub Spesialis Neurologi-Neurovaskular,Neurointervensi,Imaging,Otologi,Oftalmologi) Ahli Muda	10	0	0	0
Dokter (Dokter Sub Spesialis Neurologi-Neurovaskular,Neurointervensi,Imaging,Otologi,Oftalmologi) Ahli Madya	12	0	0	0
Dokter (Dokter Sub Spesialis Neurologi-Neurovaskular,Neurointervensi,Imaging,Otologi,Oftalmologi) Ahli Utama	14	0	0	0
Dokter (Dokter Sub Spesialis Bedah Saraf-Vaskular) Ahli Pertama	9	0	1	-1
Dokter (Dokter Sub Spesialis Bedah Saraf-Vaskular) Ahli Muda	10	0	0	0
Dokter (Dokter Sub Spesialis Bedah Saraf-Vaskular) Ahli Madya	12	0	0	0
Dokter (Dokter Sub Spesialis Bedah Saraf-Vaskular) Ahli Utama	14	0	0	0
Dokter (Dokter Spesialis Bedah Saraf) Ahli Pertama	9	0	1	-1
Dokter (Dokter Spesialis Bedah Saraf) Ahli Muda	10	0	0	0
Dokter (Dokter Spesialis Bedah Saraf) Ahli Madya	12	0	0	0
Dokter (Dokter Spesialis Bedah Saraf) Ahli Utama	14	0	0	0
Dokter (Dokter Spesialis Gizi Klinik) Ahli Pertama	9	0	1	-1
Dokter (Dokter Spesialis Gizi Klinik) Ahli Muda	10	0	0	0
Dokter (Dokter Spesialis Gizi Klinik) Ahli Madya	12	0	0	0
Dokter (Dokter Spesialis Gizi Klinik) Ahli Utama	14	0	0	0
Dokter (Dokter Spesialis Kedokteran Forensik dan Medikolegal) Ahli Pertama	9	0	0	0

Dokter (Dokter Spesialis Kedokteran Forensik dan Medikolegal) Ahli Muda	10	1	1	0
Dokter (Dokter Spesialis Kedokteran Forensik dan Medikolegal) Ahli Madhya	12	0	0	0
Dokter (Dokter Spesialis Kedokteran Forensik dan Medikolegal) Ahli Utama	14	0	0	0
Pranata Laboratorium Kesehatan Ahli Pertama	8	0	0	0
Pranata Laboratorium Kesehatan Ahli Muda	9	0	0	0
Pranata Laboratorium Kesehatan Ahli Madhya	11	3	3	0
Pranata Laboratorium Kesehatan Terampil	6	11	16	-5
Pranata Laboratorium Kesehatan Mahir	7	3	3	0
Pranata Laboratorium Kesehatan Penvelia	8	7	9	-2
Fisioterapis Ahli Pertama	8	0	0	0
Fisioterapis Ahli Muda	9	1	0	1
Fisioterapis Ahli Madhya	11	2	3	-1
Fisioterapis Terampil	6	5	5	0
Fisioterapis Mahir	7	0	2	-2
Fisioterapis Penvelia	8	1	1	0
Radiografer Terampil	6	5	6	-1
Radiografer Mahir	7	4	2	2
Radiografer Penvelia	8	2	6	-4
Radiografer Ahli Pertama	8	1	1	0
Radiografer Ahli Muda	9	1	1	0
Radiografer Ahli Madhya	11	0	1	-1
Terapis Wicara Terampil	6	0	2	-2
Terapis Wicara Mahir	7	1	0	1
Terapis Wicara Penvelia	8	0	1	-1
Penata Anestesi Ahli Pertama	8	2	2	0
Penata Anestesi Ahli Muda	9	0	1	-1
Penata Anestesi Ahli Madhya	11	0	0	0
Asisten Penata Anestesi Terampil	6	0	3	-3
Asisten Penata Anestesi Mahir	7	0	0	0
Asisten Penata Anestesi Penvelia	8	1	1	0
Psikolog Klinis Ahli Pertama	8	0	0	0
Psikolog Klinis Ahli Muda	9	0	0	0
Psikolog Klinis Ahli Madhya	11	1	1	0
Administrator Kesehatan Ahli Pertama	8	0	1	-1
Administrator Kesehatan Ahli Muda	9	2	2	0
Administrator Kesehatan Ahli Madhya	11	0	0	0
Fisikawan Medis Ahli Pertama	8	0	3	-3
Fisikawan Medis Ahli Muda	9	0	0	0
Fisikawan Medis Ahli Madhya	11	0	0	0
Okupasi Terapis Terampil	6	1	2	-1
Okupasi Terapis Mahir	7	1	0	1
Okupasi Terapis Penvelia	8	0	1	-1
Terapis Gigi dan Mulut Ahli Pertama	8	2	2	0
Terapis Gigi dan Mulut Ahli Muda	9	0	0	0
Terapis Gigi dan Mulut Ahli Madhya	11	0	0	0
Terapis Gigi dan Mulut Terampil	6	5	6	-1
Terapis Gigi dan Mulut Mahir	7	1	2	-1
Terapis Gigi dan Mulut Penvelia	8	1	2	-1

PETA JABATAN RUMAH SAKIT UMUM DAERAH SARAS ADYATMA

Direktur Rumah Sakit Umum Daerah Saras Adyatma				
Kelas Jabatan : 11				
Jabatan	Kls	B	K	-/+
Pengadministrasi Perkantoran	5	0	5	-5
Pengolah Data dan Informasi	6	0	7	-7
Operator Layanan Operasional	5	0	12	-12
Penelaah Teknis Kebijakan	7	0	4	-4
Pengelola Layanan Operasional	6	0	7	-7
Arsiparis Terampil	6	0	1	-1
Arsiparis Mahir	7	0	1	-1
Arsiparis Penyelia	8	0	1	-1
Tenaga Sanitasi Lingkungan Ahli Pertama	8	0	1	-1
Tenaga Sanitasi Lingkungan Ahli Muda	9	0	0	0
Tenaga Sanitasi Lingkungan Ahli Madya	11	0	0	0
Tenaga Sanitasi Lingkungan Terampil	6	0	1	-1
Tenaga Sanitasi Lingkungan Mahir	7	0	0	0
Tenaga Sanitasi Lingkungan Penyelia	8	0	0	0
Dokter Ahli Pertama	9	2	10	-8
Dokter Ahli Muda	10	0	0	0
Dokter Ahli Madya	12	1	1	0
Dokter Gigi Ahli Pertama	9	0	1	-1
Dokter Gigi Ahli Muda	10	0	0	0
Dokter Gigi Ahli Madya	12	0	0	0
Dokter (Dokter Spesialis Anak) Ahli Pertama	9	0	1	-1
Dokter (Dokter Spesialis Anak) Ahli Muda	10	1	1	0
Dokter (Dokter Spesialis Anak) Ahli Madya	12	0	0	0
Dokter (Dokter Spesialis Obstetri dan Ginekologi) Ahli	9	0	2	-2
Dokter (Dokter Spesialis Obstetri dan Ginekologi) Ahli	10	0	0	0
Dokter (Dokter Spesialis Obstetri dan Ginekologi) Ahli	12	0	0	0
Dokter (Dokter Spesialis Penyakit Dalam) Ahli	9	0	2	-2
Dokter (Dokter Spesialis Penyakit Dalam) Ahli Muda	10	0	0	0
Dokter (Dokter Spesialis Penyakit Dalam) Ahli Madya	12	0	0	0
Dokter (Dokter Spesialis Bedah) Ahli Pertama	9	0	2	-2
Dokter (Dokter Spesialis Bedah) Ahli Muda	10	0	0	0
Dokter (Dokter Spesialis Bedah) Ahli Madya	12	0	0	0
Dokter (Dokter Spesialis Radiologi) Ahli Pertama	9	0	1	-1
Dokter (Dokter Spesialis Radiologi) Ahli Muda	10	0	0	0
Dokter (Dokter Spesialis Radiologi) Ahli Madya	12	0	1	-1
Dokter (Dokter Spesialis Anestesiologi dan Terapi)	9	0	1	-1
Dokter (Dokter Spesialis Anestesiologi dan Terapi)	10	0	1	-1
Dokter (Dokter Spesialis Anestesiologi dan Terapi)	12	0	0	0
Dokter (Dokter Spesialis Patologi Klinik) Ahli Pertama	9	0	1	-1
Dokter (Dokter Spesialis Patologi Klinik) Ahli Muda	10	0	0	0
Dokter (Dokter Spesialis Patologi Klinik) Ahli Madya	12	0	0	0
Dokter (Dokter Spesialis Kedokteran Fisik dan	9	0	1	-1
Dokter (Dokter Spesialis Kedokteran Fisik dan	10	0	0	0
Dokter (Dokter Spesialis Kedokteran Fisik dan	12	0	0	0
Dokter (Dokter Spesialis Neurologi) Ahli Pertama	9	0	1	-1
Dokter (Dokter Spesialis Neurologi) Ahli Muda	10	0	1	-1
Dokter (Dokter Spesialis Neurologi) Ahli Madya	12	0	0	0
Dokter Gigi (Dokter Gigi Spesialis Bedah Mulut dan	9	0	1	-1
Dokter Gigi (Dokter Gigi Spesialis Bedah Mulut dan	10	0	0	0
Dokter Gigi (Dokter Gigi Spesialis Bedah Mulut dan	12	0	0	0
Dokter (Dokter Spesialis Mata) Ahli Pertama	9	0	1	-1
Dokter (Dokter Spesialis Mata) Ahli Muda	10	0	0	0
Dokter (Dokter Spesialis Mata) Ahli Madya	12	0	0	0
Dokter (Dokter Spesialis Orthopaedi dan	9	0	1	-1
Dokter (Dokter Spesialis Orthopaedi dan	10	0	0	0
Dokter (Dokter Spesialis Orthopaedi dan	12	0	0	0
Dokter Gigi (Dokter Gigi Spesialis Konservasi Gigi)	9	0	1	-1
Dokter Gigi (Dokter Gigi Spesialis Konservasi Gigi)	10	0	0	0
Dokter Gigi (Dokter Gigi Spesialis Konservasi Gigi)	12	0	1	-1
Perawat Terampil	6	21	59	-38
Perawat Mahir	7	3	3	0
Perawat Penyelia	8	4	4	0
Perawat Ahli Pertama	8	3	6	-3
Perawat Ahli Muda	9	2	3	-1
Perawat Ahli Madya	11	0	2	-2

Kepala Subbagian Tata Usaha
Kelas Jabatan : 9

Bidan Ahli Pertama	8	1	2	-1
Bidan Ahli Muda	9	0	0	0
Bidan Ahli Madya	11	0	0	0
Bidan Terampil	6	6	24	-18
Bidan Mahir	7	1	1	0
Bidan Penyelia	8	0	0	0
Apoteker Ahli Pertama	8	1	2	-1
Apoteker Ahli Muda	9	0	0	0
Apoteker Ahli Madya	11	1	1	0
Asisten Apoteker Terampil	6	2	10	-8
Asisten Apoteker Mahir	7	0	3	-3
Asisten Apoteker Penyelia	8	1	1	0
Tenaga Promosi Kesehatan dan Ilmu Perilaku Ahli	8	1	1	0
Tenaga Promosi Kesehatan dan Ilmu Perilaku Ahli	9	0	0	0
Tenaga Promosi Kesehatan dan Ilmu Perilaku Ahli	11	0	0	0
Nutrisisionis Ahli Pertama	8	0	1	-1
Nutrisisionis Ahli Muda	9	0	0	0
Nutrisisionis Ahli Madya	11	0	0	0
Nutrisisionis Terampil	6	1	2	-1
Nutrisisionis Mahir	7	0	0	0
Nutrisisionis Penyelia	8	0	0	0
Fisioterapis Terampil	6	0	1	-1
Fisioterapis Mahir	7	0	0	0
Fisioterapis Penyelia	8	0	0	0
Perekam Medis Terampil	6	7	15	-8
Perekam Medis Mahir	7	0	1	-1
Perekam Medis Penyelia	8	0	0	0
Penata Anestesi Ahli Pertama	8	0	2	-2
Penata Anestesi Ahli Muda	9	0	0	0
Penata Anestesi Ahli Madya	11	0	0	0
Terapis Gigi dan Mulut Terampil	6	1	2	-1
Terapis Gigi dan Mulut Mahir	7	0	0	0
Terapis Gigi dan Mulut Penyelia	8	0	0	0
Radiografer Terampil	6	1	4	-3
Radiografer Mahir	7	1	1	0
Radiografer Penyelia	8	0	1	-1
Teknisi Elektromedis Terampil	6	0	2	-2
Teknisi Elektromedis Mahir	7	0	0	0
Teknisi Elektromedis Penyelia	8	0	0	0
Pranata Laboratorium Kesehatan Ahli Pertama	8	0	0	0
Pranata Laboratorium Kesehatan Ahli Muda	9	0	1	-1
Pranata Laboratorium Kesehatan Ahli Madya	11	0	0	0
Pranata Laboratorium Kesehatan Terampil	6	3	6	-3
Pranata Laboratorium Kesehatan Mahir	7	0	0	0
Pranata Laboratorium Kesehatan Penyelia	8	3	3	0
Administrator Kesehatan Ahli Pertama	8	0	2	-2
Administrator Kesehatan Ahli Muda	9	0	0	0
Administrator Kesehatan Ahli Madya	11	0	0	0

Kepala Seksi Pelayanan Medik dan Keperawatan

Kelas Jabatan : 9

Kepala Seksi Pelayanan Penunjang

Kelas Jabatan : 9

PETA JABATAN BADAN PENANGGULANGAN BENCANA DAERAH

Kepala Pelaksana Badan Penanggulangan Bencana Daerah
Kelas Jabatan : 14

Sekretaris Badan Penanggulangan Bencana Daerah

Kelas Jabatan : 12

Jabatan	Kls	B	K	-/+
Penelaah Teknis Kebijakan	7	1	2	-1
Pengolah Data dan Informasi	6	0	2	-2
Pengadministrasi Perkantoran	5	2	4	-2
Operator Layanan Operasional	5	1	3	-2
Pengelola Umum Operasional	1	2	2	0
Arsiparis Terampil	6	1	1	0
Arsiparis Mahir	7	0	1	-1
Arsiparis Penyelia	8	0	1	-1
Pranata Komputer Terampil	6	1	1	0
Pranata Komputer Mahir	7	0	1	-1
Pranata Komputer Penyelia	8	0	1	-1
Perencana Ahli Pertama	8	0	2	-2
Perencana Ahli Muda	10	1	1	0

Kepala Subbagian Keuangan dan Aset

Kelas Jabatan : 9

Kepala Subbagian Umum dan Kepegawaian

Kelas Jabatan : 9

Kepala Bidang Pencegahan dan Kesiapsiagaan Bencana				
Kelas Jabatan : 11				
Jabatan	Kls	B	K	-/+
Penelaah Teknis Kebijakan	7	2	3	-1
Penata Layanan Operasional	7	0	1	-1
Pengolah Data dan Informasi	6	1	2	-1
Operator Layanan Operasional	5	0	1	-1
Pengadministrasi Perkantoran	5	1	1	0
Penata Penanggulangan Bencana Ahli Pertama	8	1	1	0
Penata Penanggulangan Bencana Ahli Muda	9	1	1	0
Analisis Kebencanaan Ahli Pertama	8	2	8	-6
Analisis Kebencanaan Ahli Muda	9	0	5	-5
Analisis Kebencanaan Ahli Madya	12	0	4	-4

Kepala Bidang Kedaruratan, Logistik, Peralatan dan Rehabilitasi Rekonstruksi				
Kelas Jabatan : 11				
Jabatan	Kls	B	K	-/+
Penelaah Teknis Kebijakan	7	0	2	-2
Pengolah Data dan Informasi	6	0	1	-1
Pengelola Layanan Operasional	6	0	1	-1
Pengadministrasi Perkantoran	5	1	2	-1
Operator Layanan Operasional	5	2	2	0
Penata Penanggulangan Bencana Ahli Pertama	8	1	1	0
Penata Penanggulangan Bencana Ahli Muda	9	1	1	0
Analisis Kebencanaan Ahli Pertama	8	0	7	-7
Analisis Kebencanaan Ahli Muda	9	0	4	-4
Analisis Kebencanaan Ahli Madya	12	0	3	-3

Kepala Bidang Pemadam Kebakaran dan Penyelamatan				
Kelas Jabatan : 11				
Jabatan	Kls	B	K	-/+
Penelaah Teknis Kebijakan	7	1	2	-1
Pengelola Layanan Operasional	6	0	2	-2
Analisis Kebakaran Ahli Pertama	8	4	10	-6
Analisis Kebakaran Ahli Muda	9	3	6	-3
Analisis Kebakaran Ahli Madya	11	0	2	-2
Pemadam Kebakaran Pemula	5	58	72	-14
Pemadam Kebakaran Terampil	6	0	48	-48
Pemadam Kebakaran Mahir	7	0	24	-24
Pemadam Kebakaran Penyelia	8	0	4	-4

Peta Jabatan Kapanewon Banguntapan

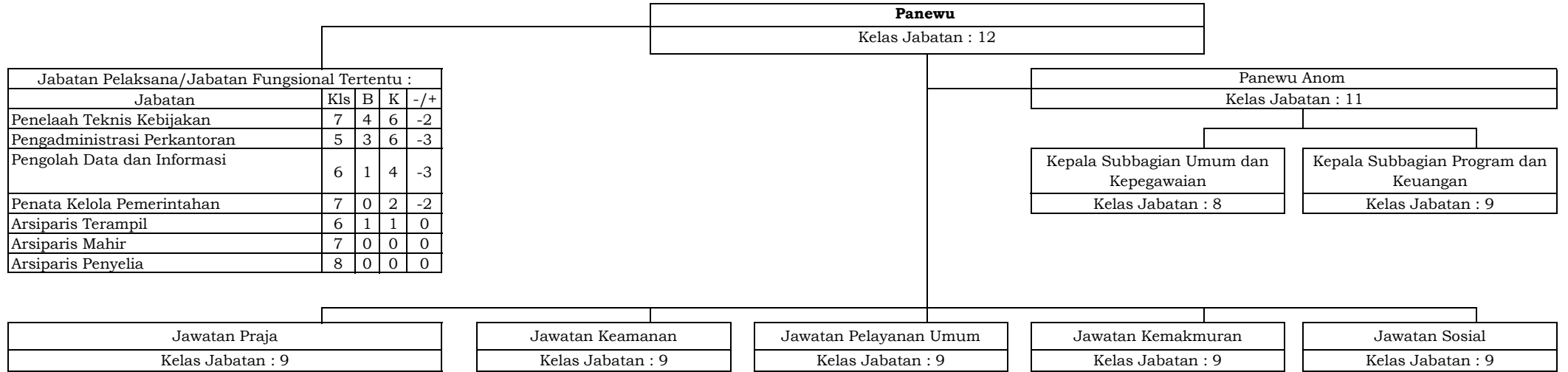

Peta Jabatan Kapanewon Dlingo

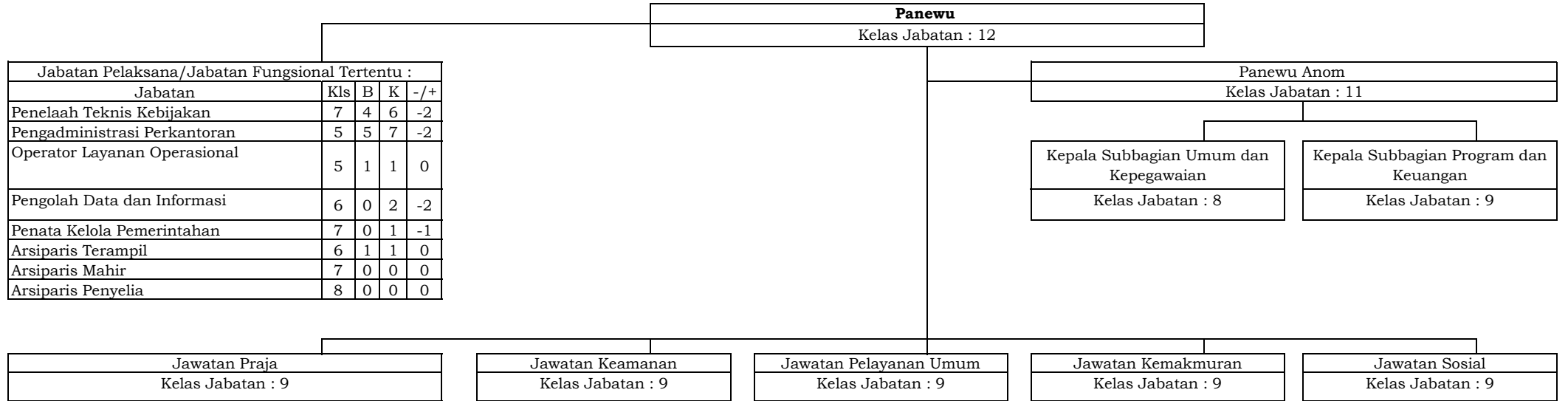

Peta Jabatan Kapanewon Kasihan

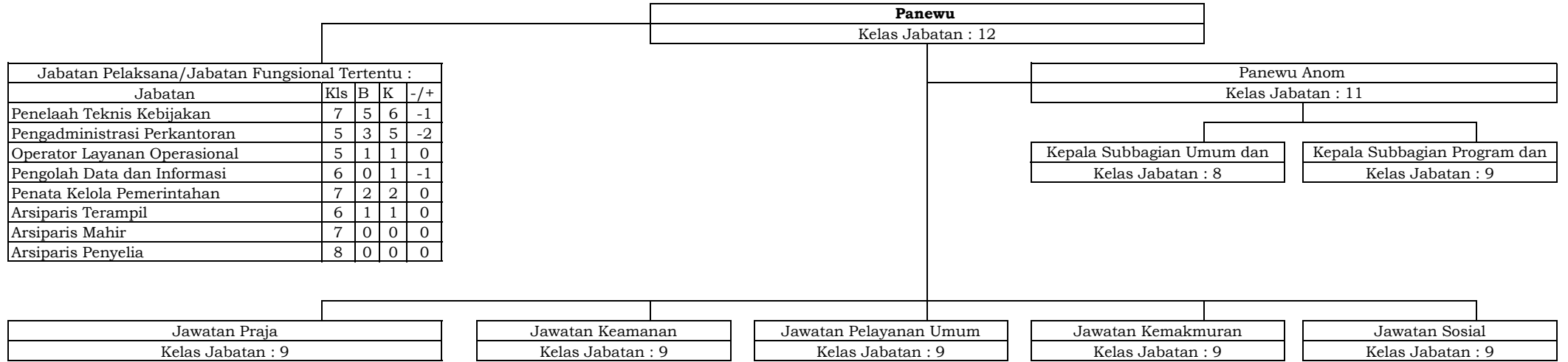

Peta Jabatan Kapanewon Sedayu

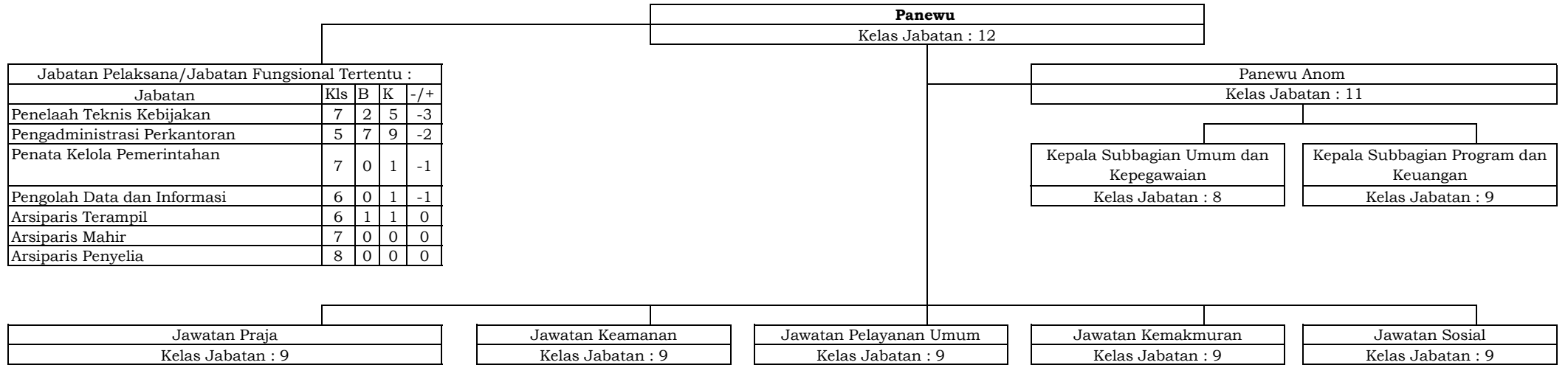

Peta Jabatan Kapanewon Sanden

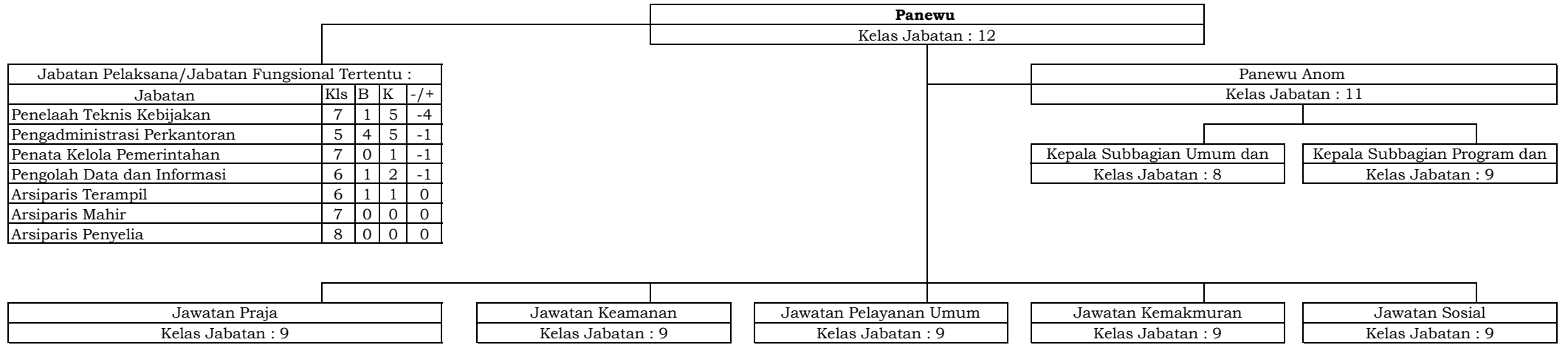

Peta Jabatan Kapanewon Sewon

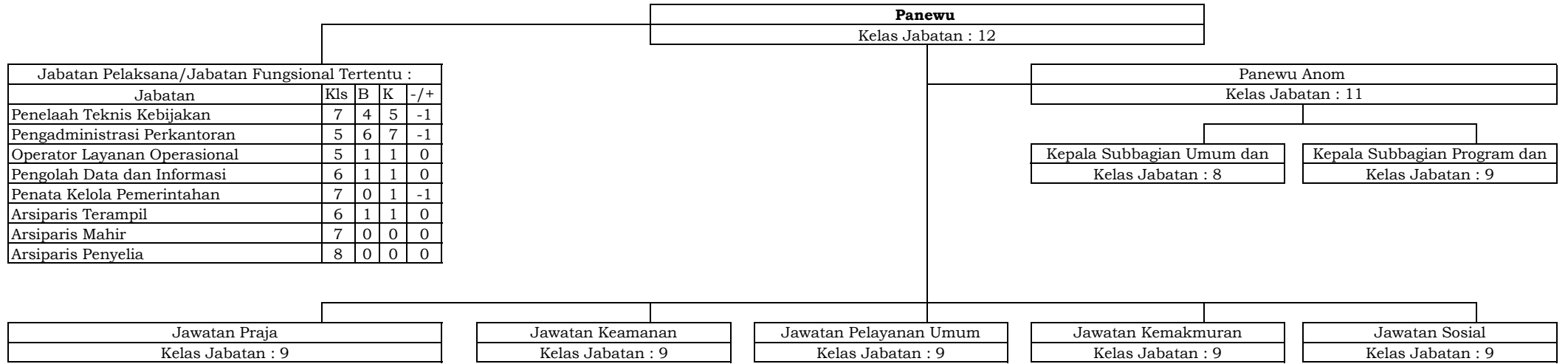

Peta Jabatan Kapanewon Srandakan

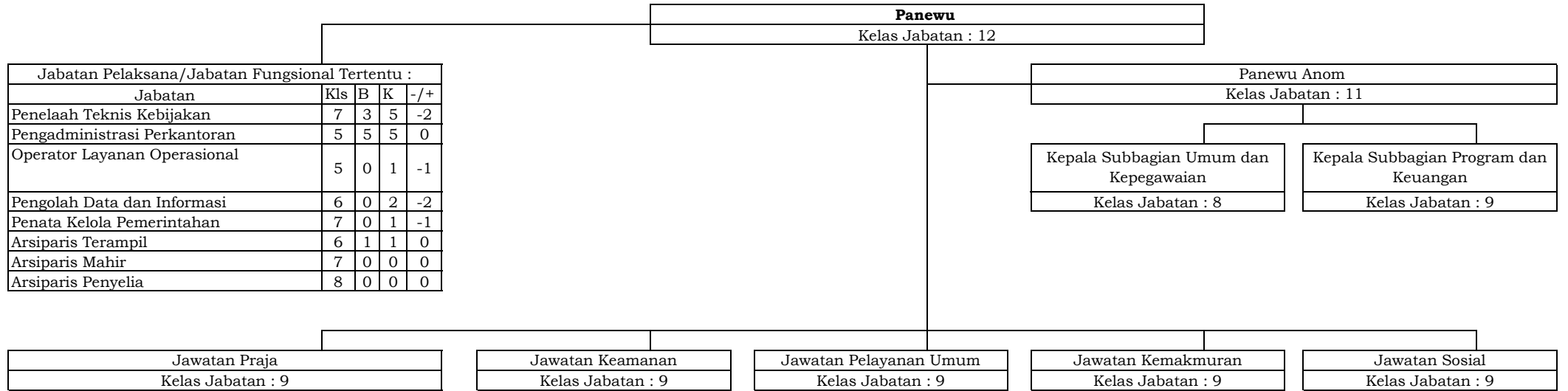

Peta Jabatan Kapanewon Pleret

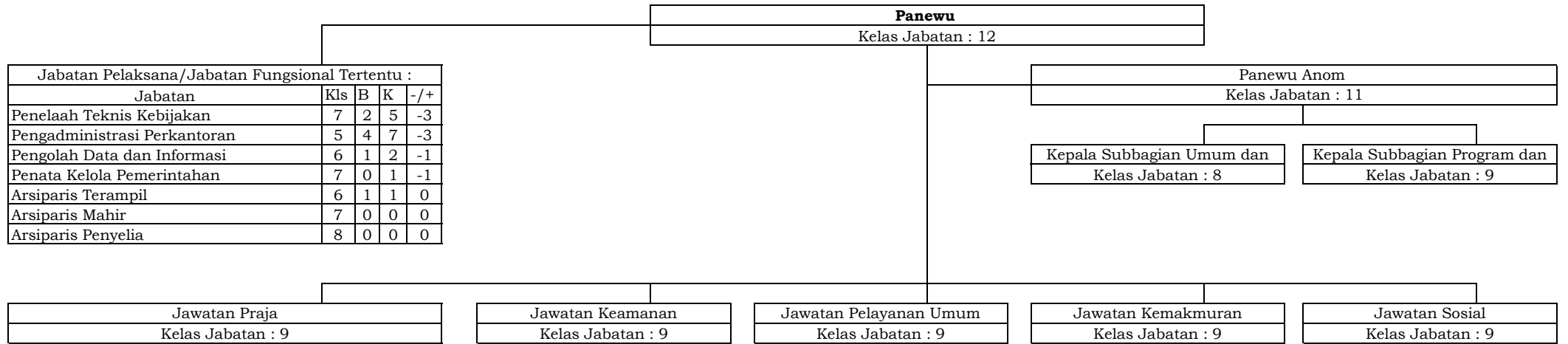

Peta Jabatan Kapanewon Pandak

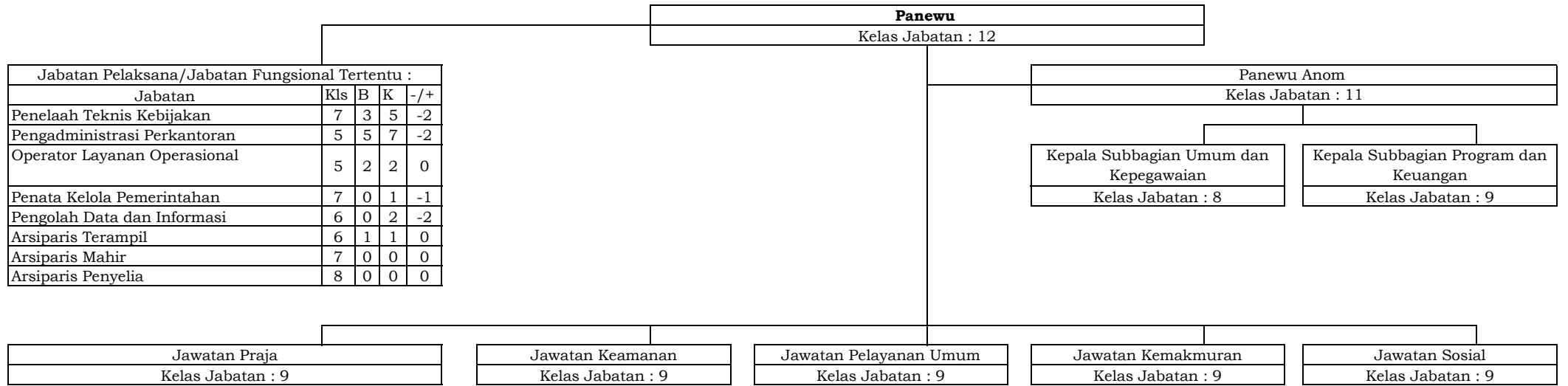

Peta Jabatan Kapanewon Pajangan

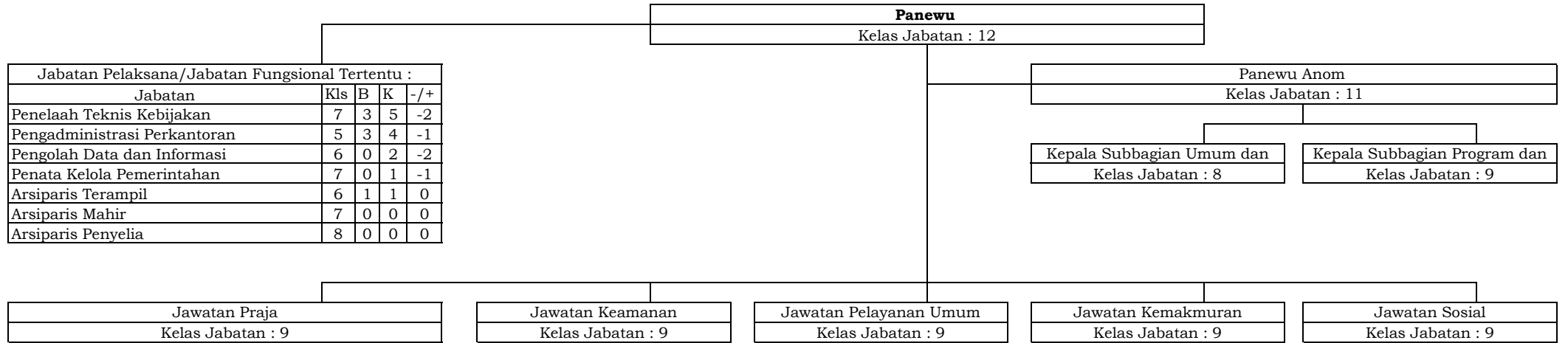

Peta Jabatan Kapanewon Bantul

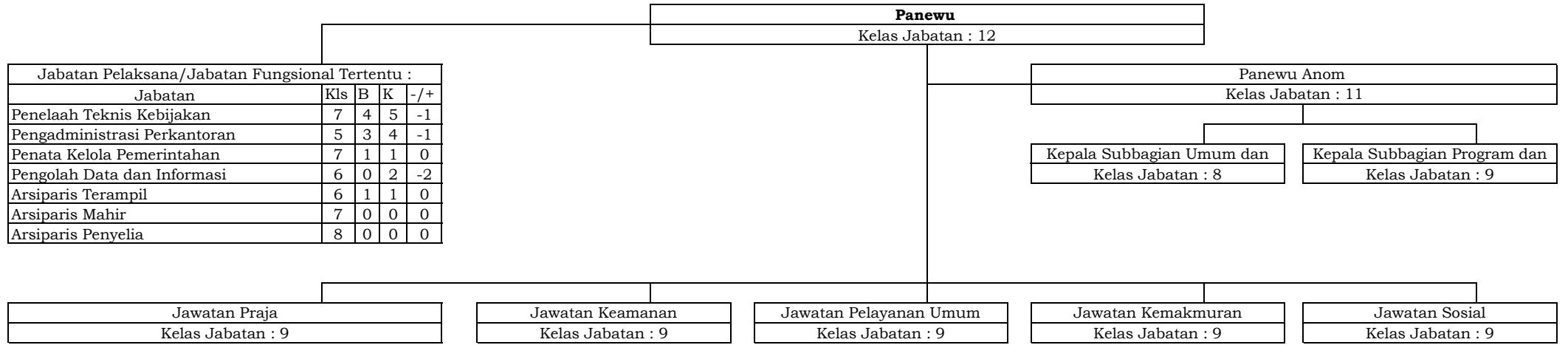

Peta Jabatan Kapanewon Bambanglipuro

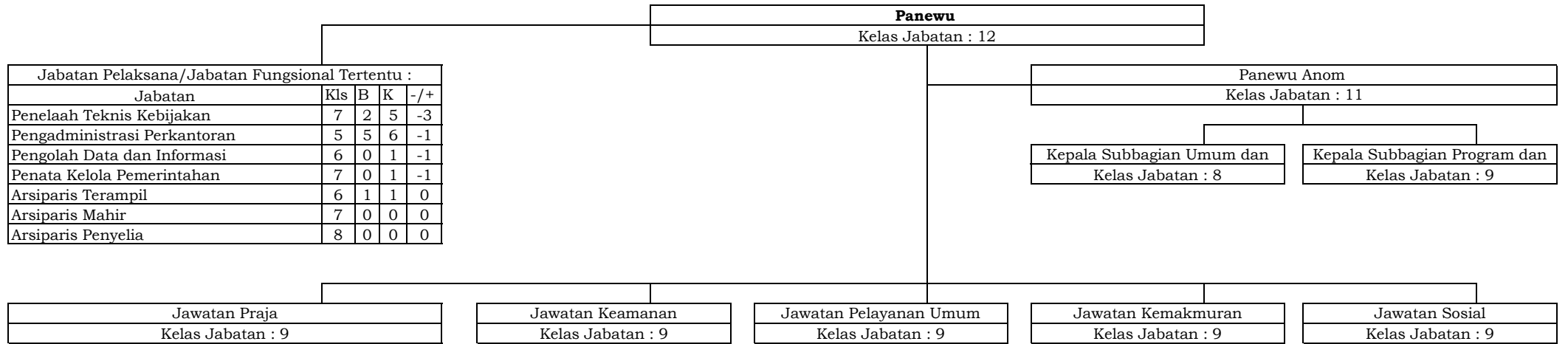

Peta Jabatan Kapanewon Jetis

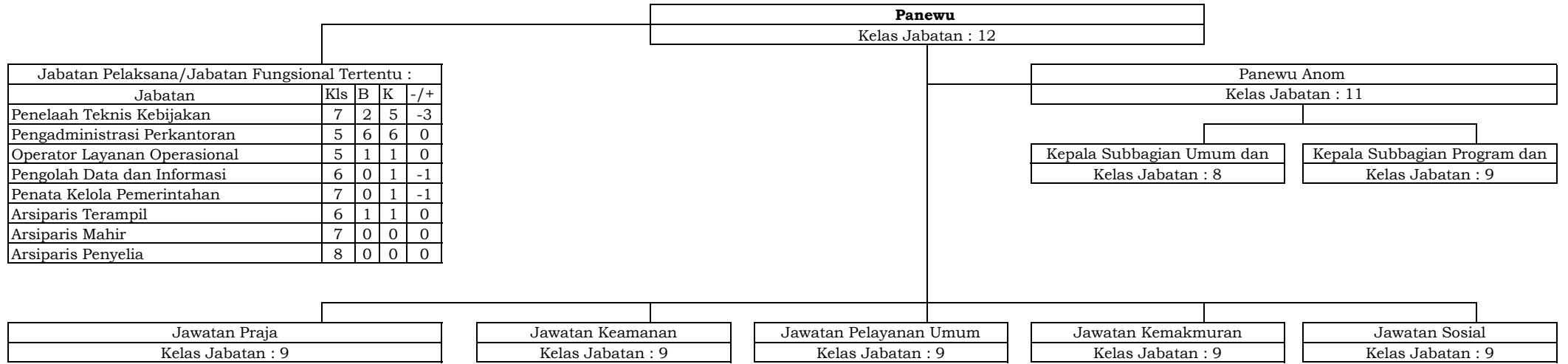

Peta Jabatan Kapanewon Kretek

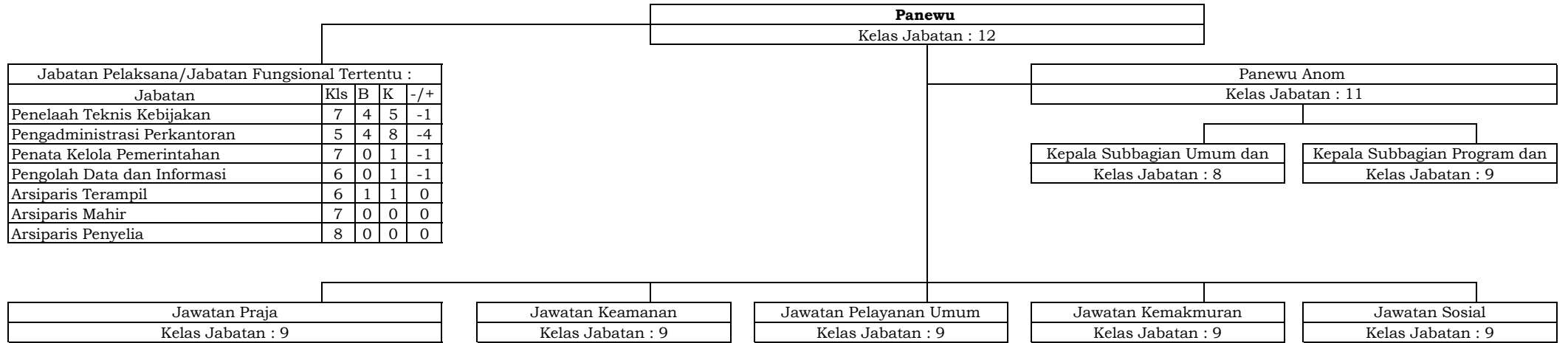

Peta Jabatan Kapanewon Pundong

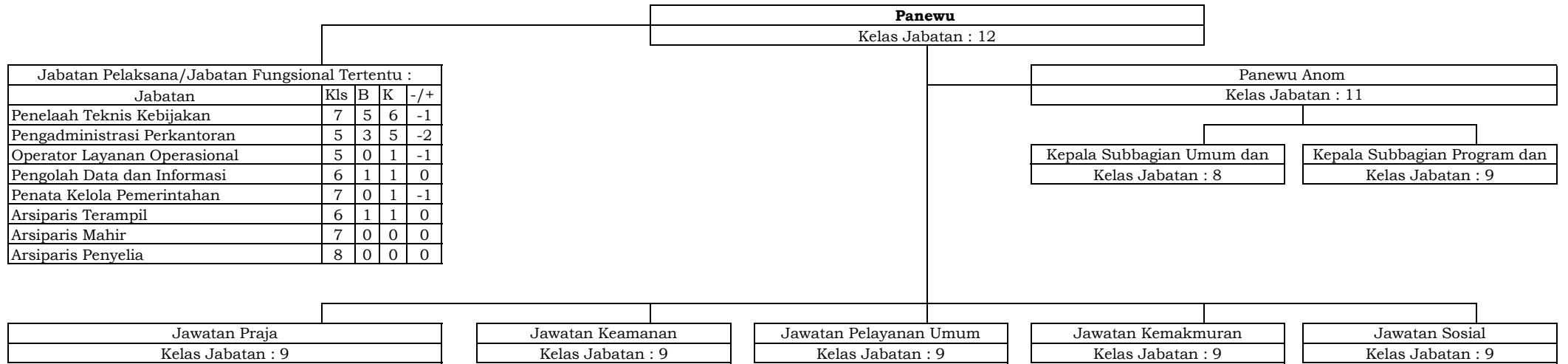

Peta Jabatan Kapanewon Imogiri

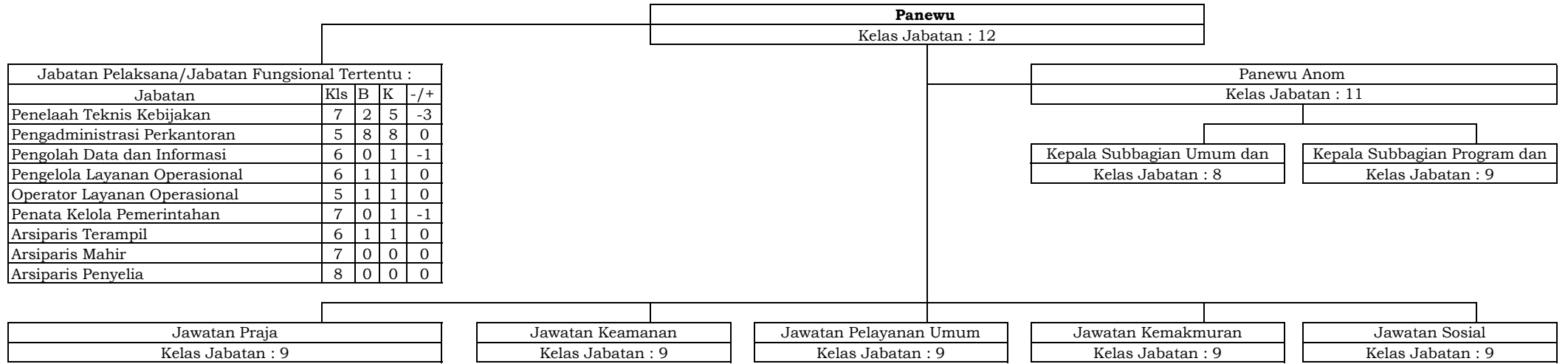

Peta Jabatan Kapanewon Piyungan

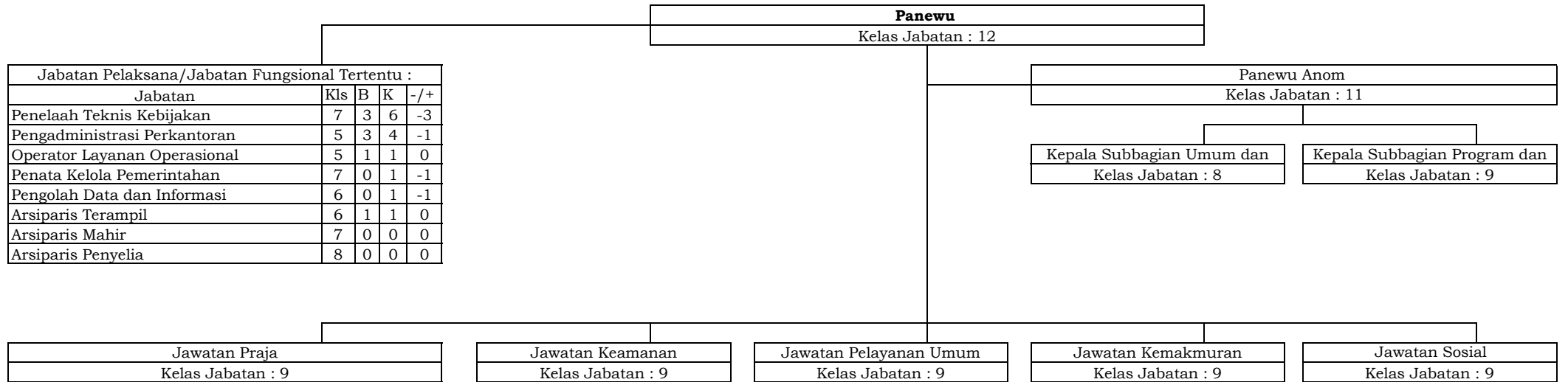

BUPATI BANTUL,

ttd

ABDUL HALIM MUSLIH